



**Министерство
градостроительной деятельности и развития агломераций
Нижегородской области**

П Р И К А З

10.04.2024

№ 07-02-03/34

г. Нижний Новгород

**Об утверждении документации по
планировке территории, подготовленной в
рамках исполнения договора о комплексном
развитии незастроенной территории, по
улице Львовская в Автозаводском районе
города Нижнего Новгорода**

В соответствии со статьями 8², 41-43, 46 Градостроительного кодекса Российской Федерации, пунктом 3 статьи 2¹ Закона Нижегородской области от 23 декабря 2014 г. № 197-3 «О перераспределении отдельных полномочий между органами местного самоуправления муниципальных образований Нижегородской области и органами государственной власти Нижегородской области», пунктом 3.1.10 Положения о министерстве градостроительной деятельности и развития агломераций Нижегородской области, утвержденного постановлением Правительства Нижегородской области от 16 апреля 2020 г. № 308, на основании договора о комплексном развитии незастроенной территории от 19 мая 2022 г. № 20/2681-22, в соответствии с уведомлением о принятии решения о разработке документации по планировке территории (письмо общества с ограниченной ответственностью Специализированный застройщик «Новая Жизнь-Львовская» от 18 сентября 2023 г № 860), на основании протокола общественных обсуждений от 21 марта 2024 г. и заключения о результатах общественных обсуждений от 21 марта 2024 г.

п р и к а з ы в а ю:

1. Утвердить прилагаемую документацию по планировке территории, подготовленную в рамках исполнения договора о комплексном развитии

незастроенной территории, по улице Львовская в Автозаводском районе города Нижнего Новгорода.

2. Направить документацию по планировке территории, подготовленную в рамках исполнения договора о комплексном развитии незастроенной территории, по улице Львовская в Автозаводском районе города Нижнего Новгорода главе города Нижнего Новгорода.

3. Разместить настоящий приказ на официальном сайте министерства градостроительной деятельности и развития агломераций Нижегородской области в информационно-телекоммуникационной сети «Интернет».

4. Настоящий приказ вступает в силу после дня его опубликования.

Министр

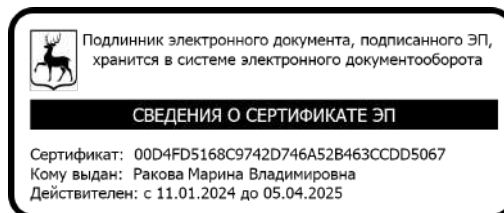

М.В.Ракова

УТВЕРЖДЕНА
приказом министерства градостроительной
деятельности и развития агломераций
Нижегородской области
от 10.04.2024 № 07-02-03/34

Документация по планировке территории, подготовленная в рамках исполнения договора о комплексном развитии незастроенной территории, по улице Львовская в Автозаводском районе города Нижнего Новгорода

I. Положения о характеристиках планируемого развития территории.

1. Общие положения.

Документация по планировке территории, подготовленная в рамках исполнения договора о комплексном развитии незастроенной территории, по улице Львовская в Автозаводском районе города Нижнего Новгорода (далее - документация по планировке территории) выполнена в соответствии с уведомлением о принятии решения о разработке документации по планировке территории (письмо общества с ограниченной ответственностью Специализированный застройщик «Новая Жизнь-Львовская» от 18 сентября 2023 г № 860) на территорию 8,69 га.

2. Цели и задачи.

Документация по планировке территории подготовлена обществом с ограниченной ответственностью «РУССКИЙ ДОМ» по заказу общества с ограниченной ответственностью Специализированный застройщик «Новая Жизнь-Львовская» в целях исполнения обязательств договора о комплексном развитии незастроенной территории от 19 мая 2022 г. № 20/2681-22, обеспечения устойчивого развития территории, выделения элементов планировочной структуры, установления границ зон планируемого размещения объектов капитального строительства, установления границ земельных участков и границ территорий общего пользования, определения характеристик и очередности планируемого развития территории, определения характеристик планируемых объектов капитального строительства.

3. Характеристики планируемого развития территории.

Площадь территории в границах разработки документации по планировке территории	8,96 га
Площадь территории расчетного квартала, площадь территории, подлежащей комплексному развитию	86951 м ²
Общая площадь, занятая проектируемыми зданиями, строениями и сооружениями	17400 м ²

Суммарная поэтажная площадь проектируемых зданий, строений и сооружений	138950 м ²
Коэффициент застройки	0,20
Коэффициент плотности застройки	1,60
Вместимость дошкольной образовательной организации	240 мест
Площадь озелененных территорий	28450 м ²
Вместимость автостоянок, в том числе:	1235 м/мест
- в паркинге-стоянке (обвалованной)	130 м/мест
- на эксплуатируемой кровле полуподземной стоянки	130 м/мест
- открытых автостоянок	929 м/мест
- парковок временного назначения	46 м/мест
Нагрузки по инженерно-техническому обеспечению:	
Водоснабжение	60,017 м ³ /ч
Водоотведение	60,017 м ³ /ч
Газоснабжение	1818,60 м ³ /ч
Ливневая канализация	1 007,03 л/с
Электроснабжение	5 520,10 кВт
Телефонизация	2400 номеров
Радиофикация	2400 радиоточек
Теплоснабжение	10,215869 Гкал/ч
Пожаротушение:	
- внутреннее пожаротушение	5,2 л/с
- наружное пожаротушение	35 л/с
- автоматическое пожаротушение	60 л/с

4. Характеристики планируемых объектов капитального строительства.

№ по чертежу планировки	Наименование	Этажность	Площадь застройки кв.м	Суммарная поэтажная площадь здания, кв.м	Общая площадь квартир в МКД, кв.м	Примечание
1.1	Многоквартирный дом со встроенными помещениями общественного назначения	15	990	13 000	7 800	
2.1	Многоквартирный дом со встроенными	15	990	13 000	7 800	

	помещениями общественного назначения					
3.1	Многоквартирный дом со встроенными помещениями общественного назначения	15	990	13 000	7 800	
4.1	Многоквартирный дом с встроенно-пристроенными помещениями общественного назначения	1-16-20	4 870	50 100	29 300	
5.1	Многоквартирный дом с встроенно-пристроенными помещениями общественного назначения	1-16-20	2 930	32 160	18 800	
6.1	Многоквартирный дом со встроенными помещениями общественного назначения	16	940	12 800	8 000	
7.1	Дошкольная образовательная организация	2	2 400	4 750		Вместимость - 240 мест
8.1	Стоянка-паркинг (обвалованная)	-	3 150	-		Вместимость - 130 мест
14.1	ТП	1	35	35		
15.1	ТП	1	35	35		
16.1	ТП	1	35	35		
17.1	ТП	1	35	35		

5. Информация о планируемых мероприятиях по обеспечению сохранения применительно к территориальным зонам, в которых планируется размещение объектов федерального, регионального и местного значения, фактических показателей обеспеченности территории объектами коммунальной, транспортной, социальной инфраструктур и фактических показателей территориальной доступности таких объектов для населения.

Документацией по планировке территории предусмотрено размещение объекта социальной инфраструктуры местного значения - дошкольной

образовательной организации вместимостью 240 мест, необходимой для функционирования объектов капитального строительства, предусмотренных документацией по планировке территории и обеспечивающих жизнедеятельность граждан. В соответствии с договором о комплексном развитии незастроенной территории от 19 мая 2022 г. № 20/2681-22 строительство данного объекта обеспечивает ООО СЗ «Новая Жизнь-Львовская». Обеспеченность объектами общего образования будет осуществляться за счет существующего объекта - МБОУ «Школа №43» по улице Строкина, д. 2 в Автозаводском районе города Нижнего Новгорода.

Размещение объектов местного значения улучшает фактические показатели обеспеченности территории объектами социальной, транспортной и инженерной инфраструктур и фактические показатели территориальной доступности таких объектов для населения.

II. Положения об очередности планируемого развития территории.

Развитие территории, в том числе проектирование, строительство объектов капитального строительства и строительство (реконструкция) необходимых для функционирования таких объектов и обеспечения жизнедеятельности граждан объектов социальной, коммунальной, транспортной инфраструктур предусмотрено **в 4 очереди строительства**. Очереди строительства реализуются последовательно с завершением этапов проектирования, строительства объектов капитального строительства, предусмотренных в каждой очереди строительства.

1 очередь строительства:

Проектирование, строительство объектов капитального строительства, предусмотренных в первой очереди строительства, осуществляется поэтапно и включает в себя:

- Подготовку территории, в том числе:

- подвод инженерных коммуникаций на территорию в соответствии с техническими условиями,
- устройство примыкания к улице Львовской,
- мероприятия по установлению санитарно-защитной зоны от реконструируемой АЗС, располагаемой вдоль улицы Львовской.

- Образование земельных участков, установление сервитутов (обременений) для обеспечения доступа к образуемым земельным участкам с условными номерами ЗУ1, ЗУ2, ЗУ3, ЗУ4, ЗУ5, ЗУ6, ЗУ7, ЗУ8, ЗУ14, ЗУ15, ЗУ16, ЗУ17 через земельные участки с условными номерами ЗУ1, ЗУ2, ЗУ3, ЗУ4, ЗУ5, ЗУ6, ЗУ8.

- Проектирование и строительство следующих объектов жилого, общественно-делового и иного назначения:

№ по чертежу планировки территории	Наименование
5.1	Многоквартирный дом со встроенно-пристроенными помещениями общественного назначения

6.1	Многоквартирный дом со встроенными помещениями общественного назначения
16.1	ТП

- Проектирование и строительство следующих объектов транспортной, инженерной инфраструктуры и благоустройства:

- формирование проезда от примыкания к улице Львовской до границ образуемых земельных участков;
- формирование внутриквартальных проездов и тротуаров;
- благоустройство и озеленение территории;
- устройство и оборудование детских площадок, площадок для отдыха, площадок для занятия спортом, открытых стоянок автомобилей, контейнерных площадок, устройство наружного освещения, устройство дождевой канализации.

2 очередь строительства.

Проектирование, строительство объектов капитального строительства, предусмотренных во второй очереди строительства, осуществляется поэтапно и включает в себя:

- Подготовку территории, в том числе:

- подвод инженерных коммуникаций на территорию в соответствии с техническими условиями,
- устройство примыкания к улице Львовской организацию отнесенного разворота.

- Проектирование и строительство следующих объектов жилого, общественно-делового и иного назначения:

№ по чертежу планировки территории	Наименование
4.1	Многоквартирный дом со встроенно-пристроенными помещениями общественного назначения
14.1	ТП
15.1	ТП

- Проектирование и строительство следующих объектов транспортной, инженерной инфраструктуры и благоустройства:

- устройство проезда от второго примыкания к улице Львовской до границ образуемых земельных участков;
- формирование внутриквартальных проездов и тротуаров;
- благоустройство и озеленение территории;
- устройство и оборудование детских площадок, площадок для отдыха, площадок для занятия спортом, открытых стоянок автомобилей, контейнерных площадок, устройство наружного освещения, устройство дождевой канализации.

3 очередь строительства.

Проектирование, строительство объектов капитального строительства, предусмотренных в третьей очереди строительства, осуществляется поэтапно и включает в себя:

- Подготовку территории, в том числе: подвод инженерных коммуникаций на территорию в соответствии с техническими условиями.
- Проектирование и строительство следующих объектов жилого, общественно-делового, социального и иного назначения:

№ по чертежу планировки территории	Наименование
3.1	Многоквартирный дом со встроенными помещениями общественного назначения
7.1	Дошкольная образовательная организация
8.1	Стоянка-паркинг (обвалованная)

- Проектирование и строительство следующих объектов транспортной, инженерной инфраструктуры и благоустройства:

- формирование внутриквартальных проездов и тротуаров;
- благоустройство и озеленение территории;
- устройство и оборудование детских площадок, площадок для отдыха, площадок для занятия спортом, открытых стоянок автомобилей, контейнерных площадок, устройство наружного освещения, устройство дождевой канализации.

4 очередь строительства.

Проектирование, строительство объектов капитального строительства, предусмотренных в четвертой очереди строительства, осуществляется поэтапно и включает в себя:

- Подготовку территории, в том числе: подвод инженерных коммуникаций на территорию в соответствии с техническими условиями.
- Проектирование и строительство следующих объектов жилого, общественно-делового и иного назначения:

№ по чертежу планировки территории	Наименование
1.1	Многоквартирный дом со встроенными помещениями общественного назначения
2.1	Многоквартирный дом со встроенными помещениями общественного назначения
17.1	ТП

- Проектирование и строительство следующих объектов транспортной, инженерной инфраструктуры и благоустройства:

-устройство внутриквартального проезда с северной территории, вдоль земельного участка многоквартирного дома № 4 по улице Пермякова, с примыканием к существующему внутриквартальному проезду около многоквартирного дома № 6 по улице Пермякова.

-формирование внутриквартальных проездов и тротуаров;

-благоустройство и озеленение территории;

-устройство и оборудование детских площадок, площадок для отдыха, площадок для занятия спортом, открытых стоянок автомобилей, контейнерных площадок, устройство наружного освещения, устройство дождевой канализации.

III. Перечень и сведения о площади образуемых земельных участков, в том числе возможные способы их образования. Вид разрешенного использования образуемых земельных участков.

Документацией по планировке территории предусматривается образование следующих земельных участков:

Условный номер образуемого земельного участка	Вид разрешенного использования образуемого земельного участка	Площадь образуемого земельного участка, кв. м.	Способ образования земельного участка
ЗУ1	Многоэтажная жилая застройка (высотная застройка)	7072	Перераспределение земельных участков с кадастровыми номерами 52:18:0000000:29085, 52:18:0000000:29086, 52:18:0000000:29087, 52:18:0000000:29088, 52:18:0000000:29089, 52:18:0000000:29090, 52:18:0000000:29091, 52:18:0000000:29092, 52:21:0000000:9785
ЗУ2	Многоэтажная жилая застройка (высотная застройка)	5662	
ЗУ3	Многоэтажная жилая застройка (высотная застройка)	6958	
ЗУ4	Многоэтажная жилая застройка (высотная застройка)	27015	
ЗУ5	Многоэтажная жилая застройка (высотная застройка)	16239	
ЗУ6	Многоэтажная жилая застройка (высотная застройка)	9997	
ЗУ7	Дошкольное, начальное и среднее общее образование	9133	

ЗУ8	Хранение автотранспорта	4639	
ЗУ14	Предоставление коммунальных услуг	50	
ЗУ15	Предоставление коммунальных услуг	41	
ЗУ16	Предоставление коммунальных услуг	77	
ЗУ17	Предоставление коммунальных услуг	68	

IV. Перечень и сведения о площади образуемых земельных участков, которые будут отнесены к территориям общего пользования или имуществу общего пользования, в том числе в отношении которых предполагаются резервирование и (или) изъятие для государственных или муниципальных нужд.

Проектом не предусмотрено образование земельных участков, которые будут отнесены к территориям общего пользования или имуществу общего пользования, в том числе в отношении которых предполагаются резервирование и (или) изъятие для государственных или муниципальных нужд.

V. Сведения о границах территории, в отношении которой утвержден проект межевания, содержащие перечень координат характерных точек этих границ в системе координат.

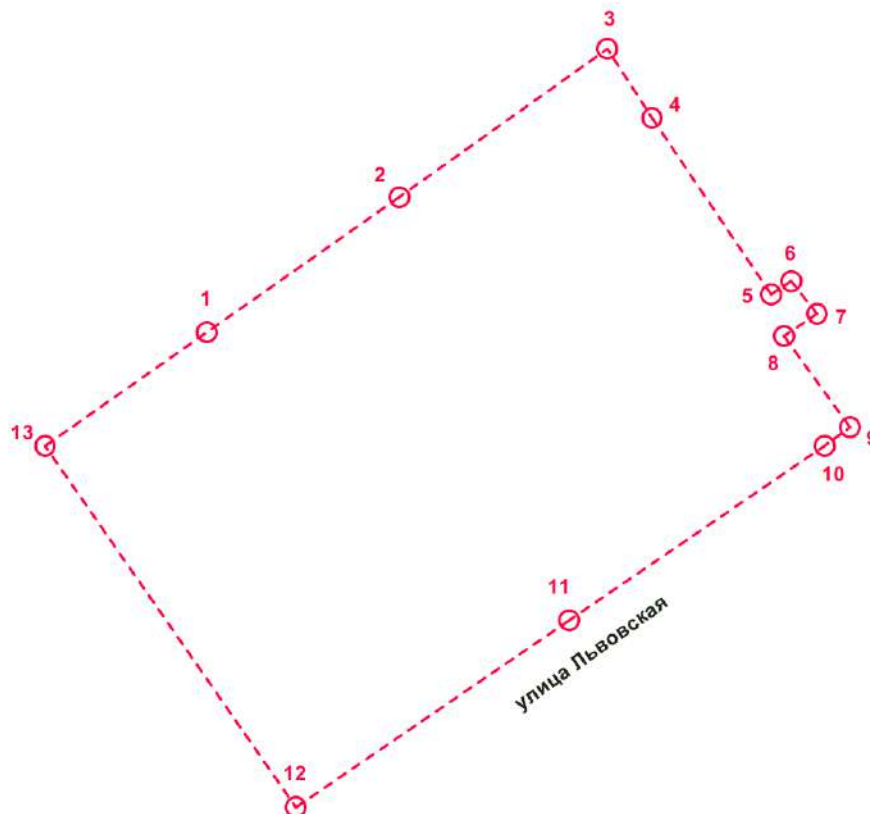

Перечень координат характерных точек границ территории, в отношении которой утвержден проект межевания (система координат – МСК-52):

Обозначение характерных точек	Координаты точки, м	
	X	Y
1	523352,29	2207632,75
2	523546,40	2207499,51
3	523641,57	2207635,36
4	523759,20	2207799,81
5	523758,50	2207800,31
6	523722,55	2207823,23
7	523627,68	2207887,12
8	523634,63	2207897,61
9	523617,54	2207911,25
10	523605,30	2207894,20
11	523556,58	2207929,23
12	523546,33	2207915,24
13	523546,24	2207915,31

VI. Чертеж планировки территории.

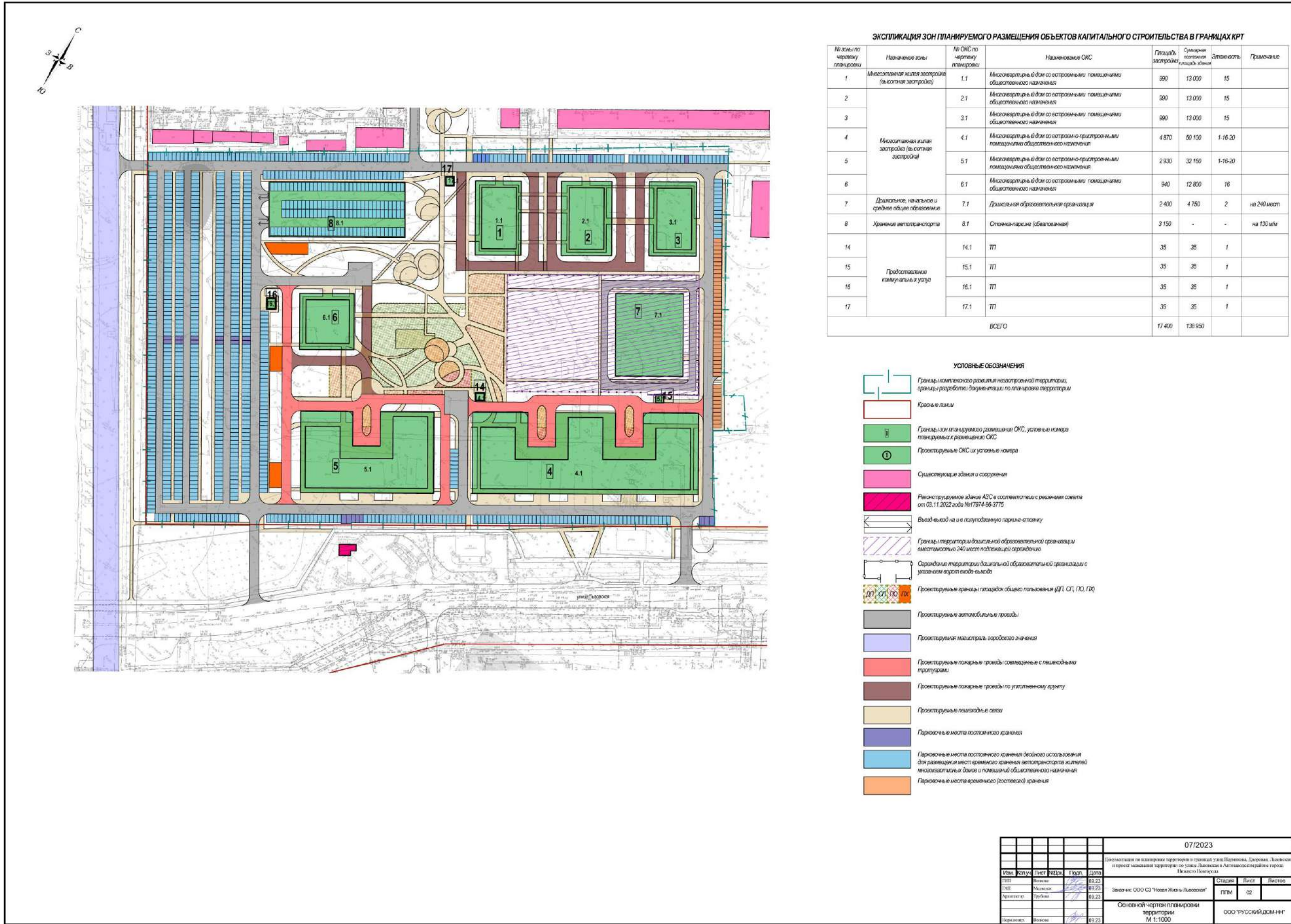

ЭКСПЛИКАЦИЯ ЗОН ПЛАНИРУЕМОГО РАЗМЕЩЕНИЯ ОБЪЕКТОВ КАПИТАЛЬНОГО СТРОИТЕЛЬСТВА В ГРАНИЦАХ КРТ

№ зоны по чертежу планировки	Назначение зоны	№ ОКС по чертежу планировки	Наименование ОКС	Площадь застройки	Суммарная площадь зданий	Этажность	Примечание
1	Многоэтажная жилищная застройка (в составе застройки)	1.1	Многоквартирный дом со встроенными помещениями общественного назначения	990	13 000	15	
2	Многоэтажная жилищная застройка (в составе застройки)	2.1	Многоквартирный дом со встроенными помещениями общественного назначения	990	13 000	15	
3		3.1	Многоквартирный дом со встроенными помещениями общественного назначения	990	13 000	15	
4		4.1	Многоквартирный дом со встроенно-пристроенными помещениями общественного назначения	4 870	50 100	1-16-20	
5		5.1	Многоквартирный дом со встроенно-пристроенными помещениями общественного назначения	2 930	32 160	1-16-20	
6		6.1	Многоквартирный дом со встроенными помещениями общественного назначения	940	12 800	16	
7	Детское, начальное и среднее общее образование	7.1	Детская образовательная организация	2 400	4 750	2	на 240 мест
8	Хранение автотранспорта	8.1	Стоп-паркинг (облакознаки)	3 150	-	-	на 130 м/м
14	Предоставление коммунальных услуг	14.1	ТП	35	35	1	
15		15.1	ТП	35	35	1	
16		16.1	ТП	35	35	1	
17		17.1	ТП	35	35	1	
ВСЕГО				17 400	138 950		

УСЛОВНЫЕ ОБОЗНАЧЕНИЯ

- Границы капитального развития незастроенной территории, границы разработки документации по планировке территории
- Крайние линии
- Границы зон планируемого размещения ОКС, условные номера планировки и размещения ОКС
- Проектируемые ОКС (с условными номерами)
- Существующие здания и сооружения
- Реконструируемое здание АЗС в соответствии с решением совета от 03.11.2022 года №17974-96-3175
- Въезд-выезд на и в сполуподземную паркин-станцию
- Границы территории дошкольной образовательной организации вместимостью 240 мест подвешивания ограждения
- Ограждение территории дошкольной образовательной организации с указанием высот въезда-выезда
- Проектируемые границы площадок общего пользования (ДП, СП, ПО, ГД)
- Проектируемые автомобильные проезды
- Проектируемая магистраль городского значения
- Проектируемые пожарные проезды совмещенные с пешеходными тротуарами
- Проектируемые пожарные проезды по уплотненному асфальту
- Проектируемые пешеходные сети
- Парковочные места постоянного хранения
- Парковочные места постоянного хранения безысходного использования для размещения мест временного хранения автотранспорта жителей многоквартирных домов и помещений общественного назначения
- Парковочные места временного (восточного) хранения

						07/2023		
Документация по планировке территории в границах улиц Перемыва, Дворская, Лавская и проект размещения территории по улице Лавская в Автономном округе город Новосибирск								
Испол.	Желтух	Лист	№42/д	Стр.	Дата	Этажи		Лист
ТПД	Волова			08.23			02	
ГДП	Мельникова			08.23	Заказчик: ООО СЗ "Новая Жизнь Лавская"		ППМ	02
Архитектор	Трифун			08.23	Основной чертеж планировки территории		ООО "РУССКИЙ ДОМ-НН"	
Проектировщик	Волова			08.23	М 1:1000			

VII. Чертеж межевания территории.



УСЛОВНЫЕ ОБОЗНАЧЕНИЯ

- Границы земельного участка (по документам на право собственности)
- Границы земельных участков и их кадастровые номера
- Границы частей земельных участков, выделяющихся в самостоятельные участки
- Границы земельных участков, выделяющихся в самостоятельные участки

ЭКСПЛИКАЦИЯ ОБРАЗУЕМЫХ И ИЗМЕНЯЕМЫХ ЗЕМЕЛЬНЫХ УЧАСТКОВ

№ п/п	Условный номер образуемого земельного участка	Вид разрешенного использования образуемого земельного участка	Площадь образуемого земельного участка, кв.м.	Условный номер части образуемого земельного участка	Описание изменяемого земельного участка (части земельного участка). Вид разрешенного использования изменяемого земельного участка	Площадь изменяемого земельного участка, кв.м.
1	ЗУ1	Многоэтапная жилая застройка (высотная застройка)	7 072	4ЗУ1.1	Часть земельного участка с кадастровым номером 52:18:0000000:29085(1), Многоэтапная жилая застройка (высотная застройка)	4 947
				4ЗУ1.2	Часть земельного участка с кадастровым номером 52:18:0000000:29090, Многоэтапная жилая застройка (высотная застройка)	2 125
2	ЗУ2	Многоэтапная жилая застройка (высотная застройка)	5 662	-	Часть земельного участка с кадастровым номером 52:18:0000000:29056(1), Многоэтапная жилая застройка (высотная застройка)	4 465
				-	Часть земельного участка с кадастровым номером 52:18:0000000:29056(2), Многоэтапная жилая застройка (высотная застройка)	1 197
3	ЗУ3	Многоэтапная жилая застройка (высотная застройка)	6 958	4ЗУ3.1	Часть земельного участка с кадастровым номером 52:18:0000000:29056(1), Многоэтапная жилая застройка (высотная застройка)	6 238
				4ЗУ3.2	Часть земельного участка с кадастровым номером 52:18:0000000:29056(2), Многоэтапная жилая застройка (высотная застройка)	719
4	ЗУ4	Многоэтапная жилая застройка (высотная застройка)	27 015	4ЗУ4.1	Часть земельного участка с кадастровым номером 52:18:0000000:29057, Многоэтапная жилая застройка (высотная застройка)	14 971
				4ЗУ4.2	Часть земельного участка с кадастровым номером 52:18:0000000:29059(1), Многоэтапная жилая застройка (высотная застройка), Объекты гаражного назначения	1 573
				4ЗУ4.3	Часть земельного участка с кадастровым номером 52:18:0000000:29051, Многоэтапная жилая застройка (высотная застройка), Объекты гаражного назначения	4 545
				4ЗУ4.4	Часть земельного участка с кадастровым номером 52:18:0000000:29059(1), Многоэтапная жилая застройка (высотная застройка), Объекты гаражного назначения	1 658
				4ЗУ4.5	Часть земельного участка с кадастровым номером 52:18:0000000:29052, Многоэтапная жилая застройка (высотная застройка), Объекты гаражного назначения	4 265
5	ЗУ5	Многоэтапная жилая застройка (высотная застройка)	16 239	4ЗУ5.1	Часть земельного участка с кадастровым номером 52:18:0000000:29058, Многоэтапная жилая застройка (высотная застройка)	12 131
				4ЗУ5.2	Часть земельного участка с кадастровым номером 52:18:0000000:29052, Объекты гаражного назначения	1 083
				4ЗУ5.3	Часть земельного участка с кадастровым номером 52:18:0000000:29050, Многоэтапная жилая застройка (высотная застройка)	494
				4ЗУ5.4	Часть земельного участка с кадастровым номером 52:18:0000000:29059(2), Многоэтапная жилая застройка (высотная застройка)	120
				4ЗУ5.5	Часть земельного участка с кадастровым номером 52:18:0000000:29058, Многоэтапная жилая застройка (высотная застройка)	2 278
				4ЗУ5.6	Часть земельного участка с кадастровым номером 52:21:0000000:9785, Многоэтапная жилая застройка (высотная застройка)	163
6	ЗУ6	Многоэтапная жилая застройка (высотная застройка)	9 997	4ЗУ6.1	Часть земельного участка с кадастровым номером 52:18:0000000:29059(2), Многоэтапная жилая застройка (высотная застройка)	8 988
				4ЗУ6.2	Часть земельного участка с кадастровым номером 52:18:0000000:29051, Объекты гаражного назначения	375
				4ЗУ6.4	Часть земельного участка с кадастровым номером 52:18:0000000:29050, Многоэтапная жилая застройка (высотная застройка)	634
7	ЗУ7	Дошкольное, начальное и среднее общее образование	9 133	4ЗУ7.1	Часть земельного участка с кадастровым номером 52:18:0000000:29056(1), Многоэтапная жилая застройка (высотная застройка), Детские площадки и среднее общее образование	8 256
				4ЗУ7.2	Часть земельного участка с кадастровым номером 52:18:0000000:29055(1), Многоэтапная жилая застройка (высотная застройка)	512
				4ЗУ7.3	Часть земельного участка с кадастровым номером 52:18:0000000:29057, Многоэтапная жилая застройка (высотная застройка)	365
8	ЗУ8	Хранение автотранспорта	4 639	4ЗУ8.1	Часть земельного участка с кадастровым номером 52:18:0000000:29090, Многоэтапная жилая застройка (высотная застройка)	4 428
				4ЗУ8.2	Часть земельного участка с кадастровым номером 52:21:0000000:9785, Многоэтапная жилая застройка (высотная застройка)	11
				4ЗУ8.3	Часть земельного участка с кадастровым номером 52:18:0000000:29059(2), Многоэтапная жилая застройка (высотная застройка)	200
9	ЗУ14	Предоставление коммунальных услуг	50	4ЗУ4.6	Часть земельного участка с кадастровым номером 52:18:0000000:29057, Многоэтапная жилая застройка (высотная застройка)	50
10	ЗУ15	Предоставление коммунальных услуг	41	4ЗУ4.7	Часть земельного участка с кадастровым номером 52:18:0000000:29057, Многоэтапная жилая застройка (высотная застройка)	41
11	ЗУ16	Предоставление коммунальных услуг	77	4ЗУ5.3	Часть земельного участка с кадастровым номером 52:18:0000000:29059(2), Многоэтапная жилая застройка (высотная застройка)	77
12	ЗУ17	Предоставление коммунальных услуг	68	4ЗУ1.3	Часть земельного участка с кадастровым номером 52:21:0000000:9785, Многоэтапная жилая застройка (высотная застройка)	127

07/2023					
Исполн.	Инженер	Лист	№ листа	Генпл.	Дата
Г.П.И.	Волова	03	03.1	89.23	08.23
Г.П.И.	Михайлов	03	03.1	89.23	08.23
Архитектор	Зубина	03	03.1	89.23	08.23
Проверил	Волова	03	03.1	89.23	08.23
Документация по планировке территории в границах улиц: Паденева, Дюрова, Лысская и проект межевания территории по улицам: Лысская в Автономном округе город: Павловск Ленинградской области.					
Заказчик: ООО СЗ "Новая Жизнь-Лысская"					
Чертеж межевания границ изменяемых земельных участков					
М 1:1000					

VIII. Чертеж межевания территории.

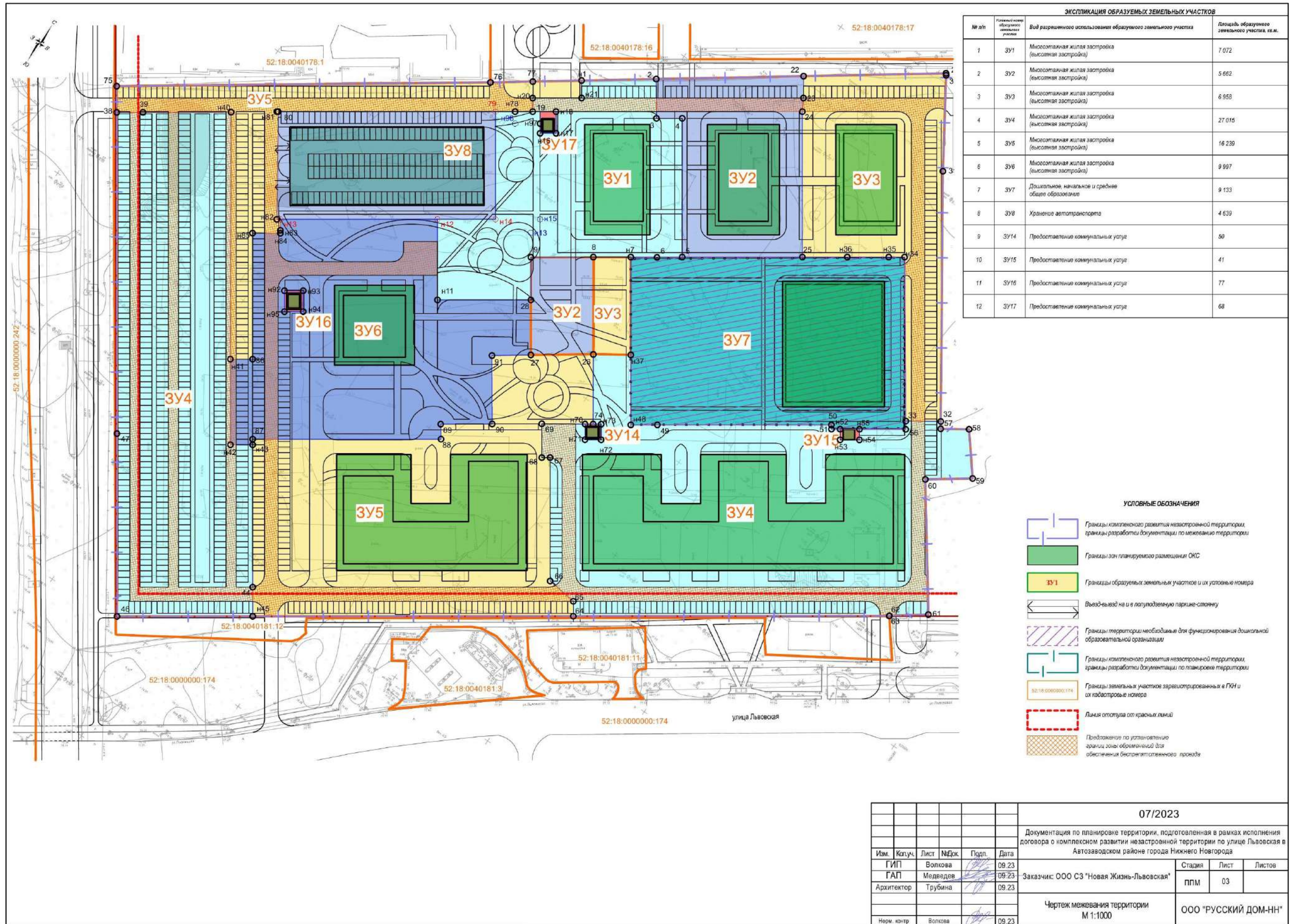

ЭКСПЛИКАЦИЯ ОБРАЗУЕМЫХ ЗЕМЕЛЬНЫХ УЧАСТКОВ			
№ п/п	Площадь образуемого земельного участка	Вид разрешенного использования образуемого земельного участка	Площадь образуемого земельного участка, кв.м.
1	ЗУ1	Многоэтапная жилая застройка (высотная застройка)	7 072
2	ЗУ2	Многоэтапная жилая застройка (высотная застройка)	5 662
3	ЗУ3	Многоэтапная жилая застройка (высотная застройка)	6 958
4	ЗУ4	Многоэтапная жилая застройка (высотная застройка)	27 015
5	ЗУ5	Многоэтапная жилая застройка (высотная застройка)	16 239
6	ЗУ6	Многоэтапная жилая застройка (высотная застройка)	9 997
7	ЗУ7	Дошкольное, начальное и среднее общее образование	9 133
8	ЗУ8	Хранение автотранспорта	4 639
9	ЗУ14	Предоставление коммунальных услуг	50
10	ЗУ15	Предоставление коммунальных услуг	41
11	ЗУ16	Предоставление коммунальных услуг	77
12	ЗУ17	Предоставление коммунальных услуг	68

- УСЛОВНЫЕ ОБОЗНАЧЕНИЯ**
- Гранды комплексного развития незастроенной территории, гранды разработки документации по межеванию территории
 - Гранды зон планируемого размещения ОКС
 - Гранды образуемых земельных участков и их условные номера
 - Въезд-выезд на и в полуподземную парковку-стоянку
 - Гранды территории необходимые для функционирования дошкольной образовательной организации
 - Гранды комплексного развития незастроенной территории, гранды разработки документации по планировке территории
 - Гранды земельных участков зарегистрированных в ГИИ и их кадастровые номера
 - Линия отступа от красных линий
 - Предложение по установлению границ зоны обременений для обеспечения беспрепятственного проезда

					07/2023		
Документация по планировке территории, подготовленная в рамках исполнения договора о комплексном развитии незастроенной территории по улице Львовская в Автозаводском районе города Нижнего Новгорода							
Изм.	Копуч.	Лист	№Док.	Подп.	Дата	Стадия	Лист
	ГИП	Волкова			09.23	Заказчик: ООО СЗ "Новая Жизнь-Львовская"	Листов
	ГАП	Медведев			09.23		
	Архитектор	Трубина			09.23	ППМ	03
Норм. контр.						Чертеж межевания территории М 1:1000	
		Волкова			09.23	ООО "РУССКИЙ ДОМ-НН"	