УТВЕРЖДЕН
распоряжением Правительства
Нижегородской области
от 6 июля 2015 года № 1233-р

Проект планировки и межевания территории в границах Южное шоссе, улиц Янки Купалы, Героя Шнитникова, Булавина, Коломенская, Лескова в Автозаводском районе города Нижнего Новгорода

I. Чертеж планировки территории

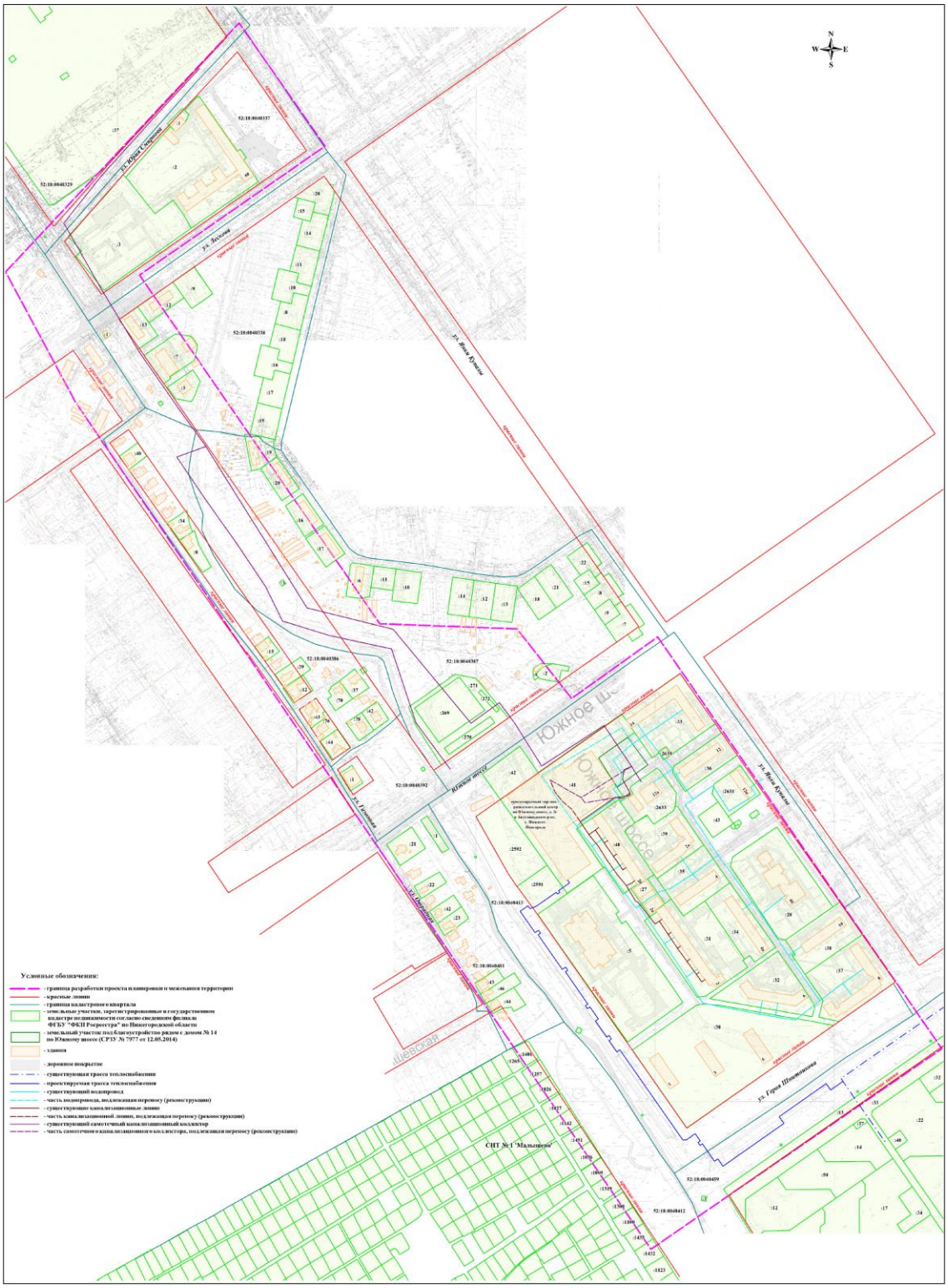
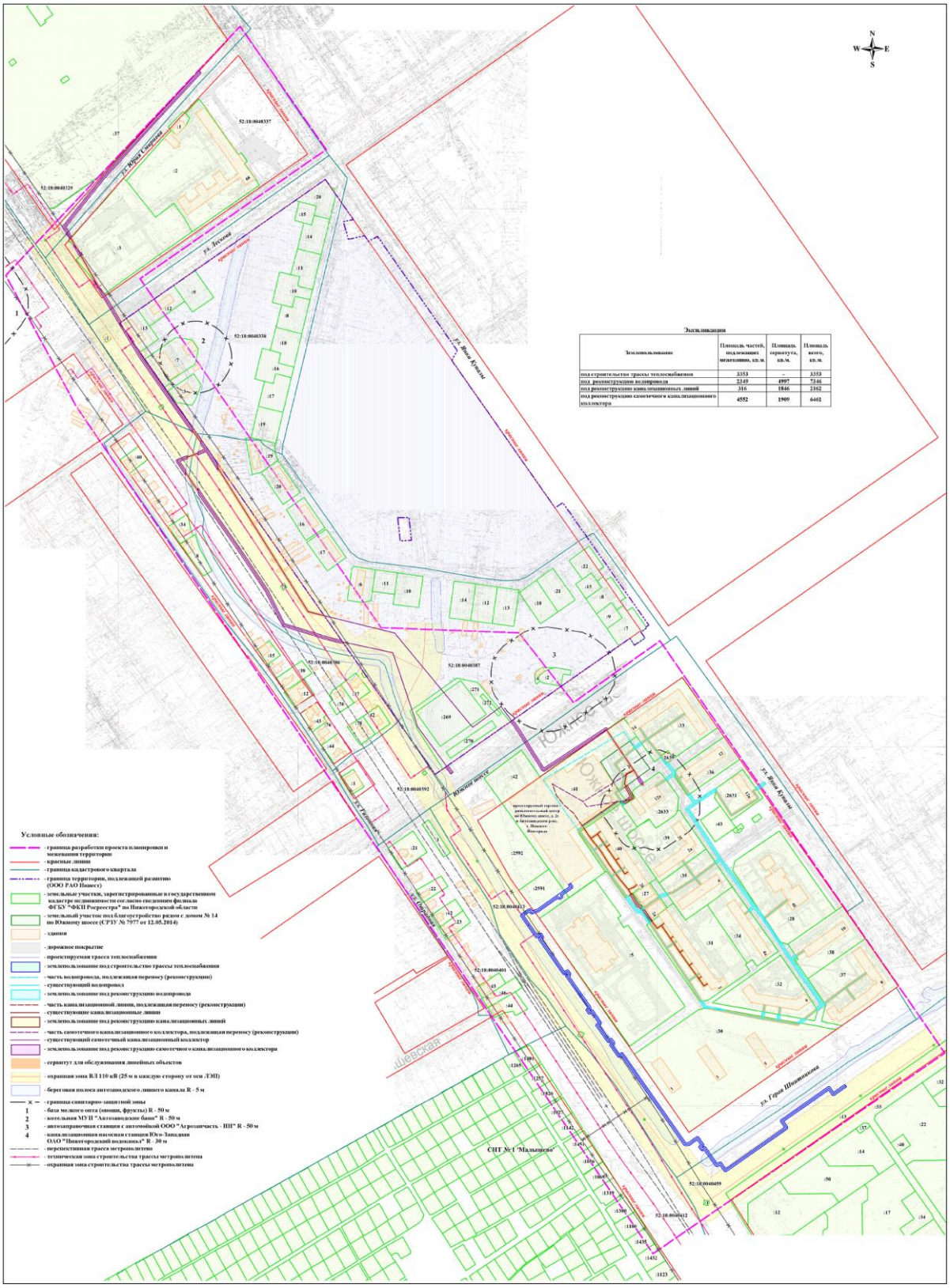
II. Чертеж межевания территории