



ОБОСНОВЫВАЮЩИЕ МАТЕРИАЛЫ

К СХЕМЕ ТЕПЛОСНАБЖЕНИЯ ГОРОДА НИЖНЕГО НОВГОРОДА

НА ПЕРСПЕКТИВУ ДО 2032 ГОДА

(АКТУАЛИЗАЦИЯ НА 2018 ГОД)

ГЛАВА 11. ОБОСНОВАНИЕ ПРЕДЛОЖЕНИЙ ПО ОПРЕДЕЛЕНИЮ

ЕДИНЫХ ТЕПЛОСНАБЖАЮЩИХ ОРГАНИЗАЦИЙ

СОСТАВ ДОКУМЕНТОВ

Наименование документа	Шифр
Схема теплоснабжения города Нижнего Новгорода на перспективу до 2032 года (актуализация на 2018 год)	22401.СТ-ПСТ.000.000.
Обосновывающие материалы к схеме теплоснабжения	
Глава 1. Существующее положение в сфере производства, передачи и потребления тепловой энергии для целей теплоснабжения	22401.ОМ-ПСТ.001.000.
Приложение 1. Энергоисточники города	22401.ОМ-ПСТ.001.001.
Приложение 2. Тепловые сети города	22401.ОМ-ПСТ.001.002.
Приложение 3. Тепловые нагрузки потребителей города	22401.ОМ-ПСТ.001.003.
Приложение 4. Графическая часть	22401.ОМ-ПСТ.001.004.
Приложение 5. Анализ изменений, произошедших с момента утверждения схемы теплоснабжения	22401.ОМ-ПСТ.001.005.
Приложение 6. Существующее положение в сфере производства, передачи и потребления тепловой энергии для целей теплоснабжения в зоне действия Автозаводской ТЭЦ	22401.ОМ-ПСТ.001.006.
Глава 2. Перспективное потребление тепловой энергии на цели теплоснабжения	22401.ОМ-ПСТ.002.000.
Приложение 1. Характеристика существующей и перспективной застройки и тепловой нагрузки по элементам территориального деления	22401.ОМ-ПСТ.002.001.
Глава 3. Электронная модель системы теплоснабжения города	22401.ОМ-ПСТ.003.000.
Приложение 1. Инструкция пользователя (ИГС «ТеплоГраф»)	22401.ОМ-ПСТ.003.001.
Приложение 2. Руководство оператора (ИГС «ТеплоГраф»)	22401.ОМ-ПСТ.003.002.
Приложение 3. Характеристика участков тепловых сетей	22401.ОМ-ПСТ.003.003.
Приложение 4. Результаты гидравлических расчетов по состоянию базового периода разработки схемы теплоснабжения	22401.ОМ-ПСТ.003.004.
Приложение 5. Графическая часть	22401.ОМ-ПСТ.003.005.
Глава 4. Перспективные балансы тепловой мощности источников тепловой энергии и тепловой нагрузки	22401.ОМ-ПСТ.004.000.
Приложение 1. Результаты гидравлических расчетов (прогнозируемое перспективное состояние систем теплоснабжения в существующих зонах действия источников тепловой энергии (мощности))	22401.ОМ-ПСТ.004.001.
Глава 5. Перспективные балансы производительности водоподготовительных установок	22401.ОМ-ПСТ.005.000.
Глава 6. Предложения по строительству, реконструкции и техническому перевооружению источников тепловой энергии	22401.ОМ-ПСТ.006.000.
Приложение 1. Графическая часть	22401.ОМ-ПСТ.006.001.
Глава 7. Предложения по строительству и реконструкции тепловых сетей и сооружений на них	22401.ОМ-ПСТ.007.000.
Приложение 1. Результаты гидравлических расчетов (прогнозируемое перспективное состояние систем теплоснабжения с учетом реализации мероприятий схемы теплоснабжения)	22401.ОМ-ПСТ.007.001.
Приложение 2. Перечень мероприятий по изменению схемы ГВС Автозаводского района	22401.ОМ-ПСТ.007.002.
Глава 8. Перспективные топливные балансы	22401.ОМ-ПСТ.008.000.

Наименование документа	Шифр
Глава 9. Оценка надежности теплоснабжения	22401.ОМ-ПСТ.009.000.
Приложение 1. Расчет надежности теплоснабжения потребителей Автозаводского и Ленинского районов	22401.ОМ-ПСТ.009.001.
Глава 10. Обоснование инвестиций в строительство, реконструкцию и техническое перевооружение	22401.ОМ-ПСТ.010.000.
Глава 11. Обоснование предложений по определению единых теплоснабжающих организаций	22401.ОМ-ПСТ.011.000.
Приложение 1. Графическая часть	22401.ОМ-ПСТ.011.001.
Глава 12. Мастер-план актуализации схемы теплоснабжения г. Нижнего Новгорода на перспективу до 2032 г. на 2018 год	22401.ОМ-ПСТ.012.000.
Глава 13. Реестр проектов схемы теплоснабжения	22401.ОМ-ПСТ.013.000.
Глава 14. Сводный том изменений, выполненных при актуализации схемы теплоснабжения на 2018 год	22401.ОМ-ПСТ.014.000.

СОДЕРЖАНИЕ

СОДЕРЖАНИЕ	4
ПЕРЕЧЕНЬ ТАБЛИЦ.....	5
ПЕРЕЧЕНЬ РИСУНКОВ.....	6
1 ВВЕДЕНИЕ.....	7
1.1 Общие положения о единой теплоснабжающей организации и порядке присвоения статуса ЕТО	7
1.2 Задачи разработки обоснования предложений по определению единых теплоснабжающих организаций при выполнении ежегодной актуализации схемы теплоснабжения.....	22
2 АКТУАЛИЗАЦИЯ СВЕДЕНИЙ ПО ЗОНАМ ДЕЯТЕЛЬНОСТИ ЕТО ПО СОСТОЯНИЮ НА 2017 ГОД.....	24
3 ВЫВОДЫ	34
4 ЗАЯВКИ НА ПРИСВОЕНИЕ СТАТУСА ЕДИНОЙ ТЕПЛОСНАБЖАЮЩЕЙ ОРГАНИЗАЦИИ	73
4.1 Заявка на присвоение статуса ЕТО – ОАО «Теплоэнерго».....	73
4.2 Заявка на присвоение статуса ЕТО – ООО «Автозаводская ТЭЦ»	88

ПЕРЕЧЕНЬ ТАБЛИЦ

Таблица 1.1 - Утвержденные ЕТО в системах теплоснабжения на территории города Нижнего Новгорода	9
Таблица 2.1 - Анализ изменений в границах систем теплоснабжения и утвержденных зон деятельности ЕТО	25
Таблица 3.1 - Сравнительный анализ критериев определения единых теплоснабжающих организаций в системах теплоснабжения на территории города Нижнего Новгорода	37
Таблица 3.2 - Сводный реестр утвержденных зон деятельности единых теплоснабжающих организаций на территории города Нижнего Новгорода	66

ПЕРЕЧЕНЬ РИСУНКОВ

Рисунок 3.1 - Утвержденные зоны деятельности ЕТО на территории города Нижнего Новгорода.....	36
--	----

1 ВВЕДЕНИЕ

1.1 Общие положения о единой теплоснабжающей организации и порядке присвоения статуса ЕТО

Понятие «Единая теплоснабжающая организация» введено Федеральным законом от 27.07.2010 г. №190-ФЗ «О теплоснабжении» (ст. 2, ст. 15).

В соответствии со ст. 2 единая теплоснабжающая организация определяется в схеме теплоснабжения. Для городов с численностью населения пятьсот тысяч человек и более единая теплоснабжающая организация утверждается уполномоченным федеральным органом власти (Министерство энергетики РФ).

В соответствии с п. 4 постановления Правительства РФ от 22.02.2012 г. №154 «О требованиях к схемам теплоснабжения, порядку их разработки и утверждения» в схеме теплоснабжения должен быть разработан раздел, содержащий обоснования решения по определению единой теплоснабжающей организации, который должен содержать обоснование соответствия предлагаемой к определению в качестве единой теплоснабжающей организации критериям единой теплоснабжающей организации, установленным в правилах организации теплоснабжения, утверждаемых Правительством Российской Федерации (п. 40 ПП РФ от 22.02.2012 г. №154).

Критерии и порядок определения единой теплоснабжающей организации установлены постановлением Правительства РФ от 08.08.2012 г. №808 «Об организации теплоснабжения в Российской Федерации и о внесении изменений в некоторые акты Правительства Российской Федерации».

Правила организации теплоснабжения, утвержденные постановлением Правительства РФ от 08.08.2012 г. №808, в п. 7 правил устанавливают следующие критерии определения единой теплоснабжающей организации (далее ЕТО):

- владение на праве собственности или ином законном основании источниками тепловой энергии с наибольшей рабочей тепловой мощностью и/или тепловыми сетями с наибольшей емкостью в границах зоны деятельности единой теплоснабжающей организации;
- размер собственного капитала;

- способность в лучшей мере обеспечить надежность теплоснабжения в соответствующей системе теплоснабжения. Рабочая тепловая мощность, в соответствии с вышеуказанным постановлением – средняя приведенная часовая мощность источника тепловой энергии, определяемая по фактическому полезному отпуску источника тепловой энергии за последние 3 года работы.

Рабочая тепловая мощность в соответствии с ПП РФ №808 – средняя приведенная часовая мощность источника тепловой энергии, определяемая по фактическому полезному отпуску источника тепловой энергии за последние 3 года работы.

Емкость тепловых сетей в соответствии с тем же постановлением – производство протяженности всех тепловых сетей, принадлежащих организации на праве собственности или ином законном основании, на средневзвешенную площадь поперечного сечения данных тепловых сетей.

В соответствии с указанными пунктами постановлений Правительства РФ в схеме теплоснабжения разработаны:

- реестр зон действия всех существующих (на базовый период разработки схемы теплоснабжения) изолированных (технологически не связанных) систем теплоснабжения, действующих в административных границах поселения, городского округа;
- реестр зон действия перспективных изолированных систем теплоснабжения, образованных на базе действующих и перспективных (предлагаемых к строительству) источников тепловой энергии;
- реестр зон деятельности для выбора единых теплоснабжающих организаций, определенных в каждой существующей изолированной зоне действия в системе теплоснабжения города.

В утвержденной схеме теплоснабжения установлено 257 зон действия изолированных систем теплоснабжения, расположенных в установленных границах города Нижнего Новгорода.

На основании критериев, установленных постановлением Правительства РФ от 08.08.2012 г. №808, при утверждении схемы теплоснабжения (приказ Минэнерго России от 17.11.2016 г. №1222 «Об утверждении актуализированной схемы теплоснабжения города Нижнего Новгорода до 2031 года») были утверждены зоны деятельности с назначением в каждой зоне единой теплоснабжающей организации (таблица 1.1).

Таблица 1.1 - Утвержденные ЕТО в системах теплоснабжения на территории города Нижнего Новгорода

Код зоны деятельности	Источники тепловой энергии			Тепловые сети		Утвержденная ЕТО (в соответствии со Схемой теплоснабжения города Нижнего Новгорода до 2031 г.)	Основание для присвоения статуса ЕТО
	Наименования источников в системе теплоснабжения	Теплоснабжающие (теплосетевые) организации в границах системы теплоснабжения	Наличие источников в обслуживании теплоснабжающей (теплосетевой) организации	Теплоснабжающие (теплосетевые) организации в границах системы теплоснабжения	Наличие тепловых сетей в обслуживании теплоснабжающей (теплосетевой) организации		
1	Котельная пр-т Союзный, 43	ОАО «Теплоэнерго»	+	ОАО «Теплоэнерго»	+	ОАО «Теплоэнерго»	Единовременная заявка (п. 6 постановления Правительства РФ №808 от 08.08.2012 г.)
2	Котельная ул. Коперника, 1А	ОАО «Теплоэнерго»	+	ОАО «Теплоэнерго»	+	ОАО «Теплоэнерго»	Единовременная заявка (п. 6 постановления Правительства РФ №808 от 08.08.2012 г.)
	Котельная ул. Федосеенко, 64	ОАО «Теплоэнерго»	-	ОАО «Теплоэнерго»	+		
		ФГУП «Завод «Электромаш»	+	ФГУП «Завод «Электромаш»	-		
	Котельная ул. Пугачева, 1	ОАО «Теплоэнерго»	+	ОАО «Теплоэнерго»	+		
	Котельная ул. Базарная, 6	ОАО «Теплоэнерго»	+	ОАО «Теплоэнерго»	+		
	Котельная ул. Римского-Корсакова, 50	ОАО «Теплоэнерго»	+	ОАО «Теплоэнерго»	+		
Котельная ул. Федосеенко, 89А	ОАО «Теплоэнерго»	+	ОАО «Теплоэнерго»	+			
3	Котельная ул. Станиславского, 3	ОАО «Теплоэнерго»	+	ОАО «Теплоэнерго»	+	ОАО «Теплоэнерго»	Единовременная заявка (п. 6 постановления Правительства РФ №808 от 08.08.2012 г.)
4	Котельная ул. Гаугеля, 6Б	ОАО «Теплоэнерго»	+	ОАО «Теплоэнерго»	+	ОАО «Теплоэнерго»	Единовременная заявка (п. 6 постановления Правительства РФ №808 от 08.08.2012 г.)
	Котельная ул. Гаугеля, 25	ОАО «Теплоэнерго»	+	ОАО «Теплоэнерго»	+		
5	Котельная ул. Героя Советского Союза Сутырина, 19А	ОАО «Теплоэнерго»	+	ОАО «Теплоэнерго»	+	ОАО «Теплоэнерго»	Единовременная заявка (п. 6 постановления Правительства РФ №808 от 08.08.2012 г.)
6	Котельная ул. Василия Иванова, 14Б	ОАО «Теплоэнерго»	+	ОАО «Теплоэнерго»	+	ОАО «Теплоэнерго»	Единовременная заявка (п. 6 постановления Правительства РФ №808 от 08.08.2012 г.)
7	Котельная ул. Баренца, 9А	ОАО «Теплоэнерго»	+	ОАО «Теплоэнерго»	+	ОАО «Теплоэнерго»	Единовременная заявка (п. 6 постановления Правительства РФ №808 от 08.08.2012 г.)
8	Котельная ул. Энгельса, 1В	ОАО «Теплоэнерго»	+	ОАО «Теплоэнерго»	+	ОАО «Теплоэнерго»	Единовременная заявка (п. 6 постановления Правительства РФ №808 от 08.08.2012 г.)
9	Котельная ул. Планетная, 8А	ОАО «Теплоэнерго»	+	ОАО «Теплоэнерго»	+	ОАО «Теплоэнерго»	Единовременная заявка (п. 6 постановления Правительства РФ №808 от 08.08.2012 г.)
10	Котельная ул. Меднолитейная, 1Б	ОАО «Теплоэнерго»	+	ОАО «Теплоэнерго»	+	ОАО «Теплоэнерго»	Единовременная заявка (п. 6 постановления Правительства РФ №808 от 08.08.2012 г.)
11	Котельная пер. Общественный, 6А	ОАО «Теплоэнерго»	+	ОАО «Теплоэнерго»	+	ОАО «Теплоэнерго»	Единовременная заявка (п. 6 постановления Правительства РФ №808 от 08.08.2012 г.)
12	Котельная ул. Дубравная, 17	ОАО «Теплоэнерго»	+	ОАО «Теплоэнерго»	+	ОАО «Теплоэнерго»	Единовременная заявка (п. 6 постановления Правительства РФ №808 от 08.08.2012 г.)
13	Котельная ул. Александра Люкина, 6А	ОАО «Теплоэнерго»	+	ОАО «Теплоэнерго»	+	ОАО «Теплоэнерго»	Единовременная заявка (п. 6 постановления Правительства РФ №808 от 08.08.2012 г.)
14	Котельная ул. Баранова, 11	ОАО «Теплоэнерго»	+	ОАО «Теплоэнерго»	+	ОАО «Теплоэнерго»	Единовременная заявка (п. 6 постановления Правительства РФ №808 от 08.08.2012 г.)
	Котельная ул. Чаадаева, 10В	ОАО «Теплоэнерго»	-	ОАО «Теплоэнерго»	+		
			ОАО «Нижегородский авиастроительный завод «Сокол»	+	ОАО «Нижегородский авиастроительный завод «Сокол»	-	
15	Котельная ул. Героя Безрукова, 5	ОАО «Теплоэнерго»	+	ОАО «Теплоэнерго»	+	ОАО «Теплоэнерго»	Единовременная заявка (п. 6 постановления Правительства РФ №808 от 08.08.2012 г.)
16	Котельная ул. Красных Зорь, 4А	ОАО «Теплоэнерго»	+	ОАО «Теплоэнерго»	+	ОАО «Теплоэнерго»	Единовременная заявка (п. 6 постановления Правительства РФ №808 от 08.08.2012 г.)
17	Котельная ул. Николая Гастелло, 1А	ОАО «Теплоэнерго»	+	ОАО «Теплоэнерго»	+	ОАО «Теплоэнерго»	Единовременная заявка (п. 6 постановления Правительства РФ №808 от 08.08.2012 г.)
18	Котельная пр-т Героев, 13	ОАО «Теплоэнерго»	+	ОАО «Теплоэнерго»	+	ОАО «Теплоэнерго»	Единовременная заявка (п. 6 постановления Правительства РФ №808 от 08.08.2012 г.)
19	Котельная ул. Лесной Городок, 6А	ОАО «Теплоэнерго»	+	ОАО «Теплоэнерго»	+	ОАО «Теплоэнерго»	Единовременная заявка (п. 6 постановления Правительства РФ №808 от 08.08.2012 г.)
20	Котельная ул. Чкалова, 9Г	ОАО «Теплоэнерго»	+	ОАО «Теплоэнерго»	+	ОАО «Теплоэнерго»	Единовременная заявка (п. 6 постановления Правительства РФ №808 от 08.08.2012 г.)
21	Котельная пр-т Ленина, 5А	ОАО «Теплоэнерго»	+	ОАО «Теплоэнерго»	+	ОАО «Теплоэнерго»	Единовременная заявка (п. 6 постановления Правительства РФ №808 от 08.08.2012 г.)
	Котельная ул. Июльских Дней, 1	ОАО «Теплоэнерго»	+	ОАО «Теплоэнерго»	+		
	Котельная ул. Заводская, 19	ОАО «Теплоэнерго»	-	ОАО «Теплоэнерго»	+		
		ОАО «НПП «Полет»	+	ОАО «НПП «Полет»	-		
Котельная ул. Академика Баха, 4А	ОАО «Теплоэнерго»	+	ОАО «Теплоэнерго»	+			

ОБОСНОВЫВАЮЩИЕ МАТЕРИАЛЫ К СХЕМЕ ТЕПЛОСНАБЖЕНИЯ ГОРОДА НИЖНЕГО НОВГОРОДА НА ПЕРСПЕКТИВУ ДО 2032 ГОДА
(АКТУАЛИЗАЦИЯ НА 2018 ГОД)

ГЛАВА 11. ОБОСНОВАНИЕ ПРЕДЛОЖЕНИЙ ПО ОПРЕДЕЛЕНИЮ ЕДИНЫХ ТЕПЛОСНАБЖАЮЩИХ ОРГАНИЗАЦИЙ

Код зоны деятельности	Источники тепловой энергии			Тепловые сети		Утвержденная ЕТО (в соответствии со Схемой теплоснабжения города Нижнего Новгорода до 2031 г.)	Основание для присвоения статуса ЕТО
	Наименования источников в системе теплоснабжения	Теплоснабжающие (теплосетевые) организации в границах системы теплоснабжения	Наличие источников в обслуживании теплоснабжающей (теплосетевой) организации	Теплоснабжающие (теплосетевые) организации в границах системы теплоснабжения	Наличие тепловых сетей в обслуживании теплоснабжающей (теплосетевой) организации		
22	Котельная ул. Климовская, 86А	ОАО «Теплоэнерго»	+	ОАО «Теплоэнерго»	+	ОАО «Теплоэнерго»	Единовременная заявка (п. 6 постановления Правительства РФ №808 от 08.08.2012 г.)
23	Котельная ул. Таллинская, 15В	ОАО «Теплоэнерго»	+	ОАО «Теплоэнерго»	+	ОАО «Теплоэнерго»	Единовременная заявка (п. 6 постановления Правительства РФ №808 от 08.08.2012 г.)
24	Котельная ул. Вольская, 15А	ОАО «Теплоэнерго»	+	ОАО «Теплоэнерго»	+	ОАО «Теплоэнерго»	Единовременная заявка (п. 6 постановления Правительства РФ №808 от 08.08.2012 г.)
25	Котельная «15-й квартал»; ул. Тихорецкая, 3В	ОАО «Теплоэнерго»	+	ОАО «Теплоэнерго»	+	ОАО «Теплоэнерго»	Единовременная заявка (п. 6 постановления Правительства РФ №808 от 08.08.2012 г.)
	Котельная «15-й квартал» (пристрой); ул. Тихорецкая, 3В	ОАО «Теплоэнерго»	+	ОАО «Теплоэнерго»	+		
26	Котельная ул. Знаменская, 5Б	ОАО «Теплоэнерго»	+	ОАО «Теплоэнерго»	+	ОАО «Теплоэнерго»	Единовременная заявка (п. 6 постановления Правительства РФ №808 от 08.08.2012 г.)
27	Котельная ул. Ивана Романова, 3А	ОАО «Теплоэнерго»	+	ОАО «Теплоэнерго»	+	ОАО «Теплоэнерго»	Единовременная заявка (п. 6 постановления Правительства РФ №808 от 08.08.2012 г.)
28	Котельная «Водопроводная»; ш. Московское, 15А	ОАО «Теплоэнерго»	+	ОАО «Теплоэнерго»	+	ОАО «Теплоэнерго»	Единовременная заявка (п. 6 постановления Правительства РФ №808 от 08.08.2012 г.)
	Котельная «Фабрика «Рекорд»; ул. Гордеевская, 61В	ОАО «Теплоэнерго»	+	ОАО «Теплоэнерго»	+		
	Сормовская ТЭЦ; ул. Коминтерна, 45к1	ОАО «Теплоэнерго»	-	ОАО «Теплоэнерго»	+		
		Филиал «Нижегородский» ПАО «Т Плюс»	+	Филиал «Нижегородский» ПАО «Т Плюс»	-		
Котельная ул. Мурашкинская, 13Б	ОАО «Теплоэнерго»	+	ОАО «Теплоэнерго»	+			
29	Котельная «17-й квартал»; ул. Куйбышева, 41А	ОАО «Теплоэнерго»	+	ОАО «Теплоэнерго»	+	ОАО «Теплоэнерго»	Единовременная заявка (п. 6 постановления Правительства РФ №808 от 08.08.2012 г.)
30	Котельная б-р Мира, 4А	ОАО «Теплоэнерго»	+	ОАО «Теплоэнерго»	+	ОАО «Теплоэнерго»	Единовременная заявка (п. 6 постановления Правительства РФ №808 от 08.08.2012 г.)
31	Котельная ул. Конопотская, 5	ОАО «Теплоэнерго»	+	ОАО «Теплоэнерго»	+	ОАО «Теплоэнерго»	Единовременная заявка (п. 6 постановления Правительства РФ №808 от 08.08.2012 г.)
32	Котельная ул. Конопотская, 4А	ОАО «Теплоэнерго»	+	ОАО «Теплоэнерго»	+	ОАО «Теплоэнерго»	Единовременная заявка (п. 6 постановления Правительства РФ №808 от 08.08.2012 г.)
33	Котельная ул. Чкалова, 37А	ОАО «Теплоэнерго»	+	ОАО «Теплоэнерго»	+	ОАО «Теплоэнерго»	Единовременная заявка (п. 6 постановления Правительства РФ №808 от 08.08.2012 г.)
34	Котельная ул. Невельская, 9А	ОАО «Теплоэнерго»	+	ОАО «Теплоэнерго»	+	ОАО «Теплоэнерго»	Единовременная заявка (п. 6 постановления Правительства РФ №808 от 08.08.2012 г.)
35	Котельная ул. Путейская, 31А	ОАО «Теплоэнерго»	+	ОАО «Теплоэнерго»	+	ОАО «Теплоэнерго»	Единовременная заявка (п. 6 постановления Правительства РФ №808 от 08.08.2012 г.)
36	Котельная «Больница №10»; ул. Чонгарская, 43А	ОАО «Теплоэнерго»	+	ОАО «Теплоэнерго»	+	ОАО «Теплоэнерго»	Единовременная заявка (п. 6 постановления Правительства РФ №808 от 08.08.2012 г.)
37	Котельная пер. Рубо, 3	ОАО «Теплоэнерго»	+	ОАО «Теплоэнерго»	+	ОАО «Теплоэнерго»	Единовременная заявка (п. 6 постановления Правительства РФ №808 от 08.08.2012 г.)
38	Котельная ул. Металлистов, 4Б	ОАО «Теплоэнерго»	+	ОАО «Теплоэнерго»	+	ОАО «Теплоэнерго»	Единовременная заявка (п. 6 постановления Правительства РФ №808 от 08.08.2012 г.)
39	Котельная ш. Московское, 219А	ОАО «Теплоэнерго»	+	ОАО «Теплоэнерго»	+	ОАО «Теплоэнерго»	Единовременная заявка (п. 6 постановления Правительства РФ №808 от 08.08.2012 г.)
40	Котельная ул. Памирская, 11	ОАО «Теплоэнерго»	+	ОАО «Теплоэнерго»	+	ОАО «Теплоэнерго»	Единовременная заявка (п. 6 постановления Правительства РФ №808 от 08.08.2012 г.)
41	Котельная ул. Премудрова, 12А	ОАО «Теплоэнерго»	+	ОАО «Теплоэнерго»	+	ОАО «Теплоэнерго»	Единовременная заявка (п. 6 постановления Правительства РФ №808 от 08.08.2012 г.)
42	Котельная ул. Октябрьской Революции, 66	ОАО «Теплоэнерго»	+	ОАО «Теплоэнерго»	+	ОАО «Теплоэнерго»	Единовременная заявка (п. 6 постановления Правительства РФ №808 от 08.08.2012 г.)
43	Котельная ул. Геройская, 11А	ОАО «Теплоэнерго»	+	ОАО «Теплоэнерго»	+	ОАО «Теплоэнерго»	Единовременная заявка (п. 6 постановления Правительства РФ №808 от 08.08.2012 г.)
44	Котельная пр-т Ленина, 51к10	ОАО «Теплоэнерго»	+	ОАО «Теплоэнерго»	+	ОАО «Теплоэнерго»	Единовременная заявка (п. 6 постановления Правительства РФ №808 от 08.08.2012 г.)
45	Котельная ул. Максима Горького, 4А	ОАО «Теплоэнерго»	+	ОАО «Теплоэнерго»	+	ОАО «Теплоэнерго»	Единовременная заявка (п. 6 постановления Правительства РФ №808 от 08.08.2012 г.)
	Нагорная теплоцентраль (НТЦ); ул. Ветеринарная, 5	ОАО «Теплоэнерго»	+	ОАО «Теплоэнерго»	+		
	Котельная «Школа №151»; ул. Бориса Панина, 10Б	ОАО «Теплоэнерго»	+	ОАО «Теплоэнерго»	+		
	Котельная ул. Ванеева, 63	ОАО «Теплоэнерго»	+	ОАО «Теплоэнерго»	+		
	Котельная ул. Максима Горького, 65Д	ОАО «Теплоэнерго»	+	ОАО «Теплоэнерго»	+		
	Котельная «Кардиоцентр»; ул. Ванеева, 209Б	ОАО «Теплоэнерго»	+	ОАО «Теплоэнерго»	+		

ОБОСНОВЫВАЮЩИЕ МАТЕРИАЛЫ К СХЕМЕ ТЕПЛОСНАБЖЕНИЯ ГОРОДА НИЖНЕГО НОВГОРОДА НА ПЕРСПЕКТИВУ ДО 2032 ГОДА
(АКТУАЛИЗАЦИЯ НА 2018 ГОД)

ГЛАВА 11. ОБОСНОВАНИЕ ПРЕДЛОЖЕНИЙ ПО ОПРЕДЕЛЕНИЮ ЕДИНЫХ ТЕПЛОСНАБЖАЮЩИХ ОРГАНИЗАЦИЙ

Код зоны деятельности	Источники тепловой энергии			Тепловые сети		Утвержденная ЕТО (в соответствии со Схемой теплоснабжения города Нижнего Новгорода до 2031 г.)	Основание для присвоения статуса ЕТО
	Наименования источников в системе теплоснабжения	Теплоснабжающие (теплосетевые) организации в границах системы теплоснабжения	Наличие источников в обслуживании теплоснабжающей (теплосетевой) организации	Теплоснабжающие (теплосетевые) организации в границах системы теплоснабжения	Наличие тепловых сетей в обслуживании теплоснабжающей (теплосетевой) организации		
46	Котельная ул. Донецкая, 9В	ОАО «Теплоэнерго»	+	ОАО «Теплоэнерго»	+	ОАО «Теплоэнерго»	Единовременная заявка (п. 6 постановления Правительства РФ №808 от 08.08.2012 г.)
47	Котельная ул. Суетинская, 21	ОАО «Теплоэнерго»	+	ОАО «Теплоэнерго»	+	ОАО «Теплоэнерго»	Единовременная заявка (п. 6 постановления Правительства РФ №808 от 08.08.2012 г.)
48	Котельная пер. Плотничный, 11	ОАО «Теплоэнерго»	+	ОАО «Теплоэнерго»	+	ОАО «Теплоэнерго»	Единовременная заявка (п. 6 постановления Правительства РФ №808 от 08.08.2012 г.)
49	Котельная пер. Бойновский, 9Д	ОАО «Теплоэнерго»	+	ОАО «Теплоэнерго»	+	ОАО «Теплоэнерго»	Единовременная заявка (п. 6 постановления Правительства РФ №808 от 08.08.2012 г.)
50	Котельная Почтовый съезд 2 / ул. Рождественская, 24	ОАО «Теплоэнерго»	+	ОАО «Теплоэнерго»	+	ОАО «Теплоэнерго»	Единовременная заявка (п. 6 постановления Правительства РФ №808 от 08.08.2012 г.)
51	Котельная ул. Заломова, 5	ОАО «Теплоэнерго»	+	ОАО «Теплоэнерго»	+	ОАО «Теплоэнерго»	Единовременная заявка (п. 6 постановления Правительства РФ №808 от 08.08.2012 г.)
	Котельная ул. Нижегородская, 29	ОАО «Теплоэнерго»	+	ОАО «Теплоэнерго»	+		
	Котельная ул. Гоголя, 9Д	ОАО «Теплоэнерго»	+	ОАО «Теплоэнерго»	+		
52	Котельная ул. Рождественская, 40А	ОАО «Теплоэнерго»	+	ОАО «Теплоэнерго»	+	ОАО «Теплоэнерго»	Единовременная заявка (п. 6 постановления Правительства РФ №808 от 08.08.2012 г.)
53	Котельная ул. Семашко, 22Е	ОАО «Теплоэнерго»	+	ОАО «Теплоэнерго»	+	ОАО «Теплоэнерго»	Единовременная заявка (п. 6 постановления Правительства РФ №808 от 08.08.2012 г.)
54	Котельная ул. Радужная, 2А	ОАО «Теплоэнерго»	+	ОАО «Теплоэнерго»	+	ОАО «Теплоэнерго»	Единовременная заявка (п. 6 постановления Правительства РФ №808 от 08.08.2012 г.)
55	Котельная ул. Соревнования, 4А	ОАО «Теплоэнерго»	+	ОАО «Теплоэнерго»	+	ОАО «Теплоэнерго»	Единовременная заявка (п. 6 постановления Правительства РФ №808 от 08.08.2012 г.)
	Котельная ул. Гребешковский Откос, 7	ОАО «Теплоэнерго»	+	ОАО «Теплоэнерго»	+		
56	Котельная ул. Минина, 1	ОАО «Теплоэнерго»	+	ОАО «Теплоэнерго»	+	ОАО «Теплоэнерго»	Единовременная заявка (п. 6 постановления Правительства РФ №808 от 08.08.2012 г.)
57	Котельная ул. Большая Покровская, 16	ОАО «Теплоэнерго»	+	ОАО «Теплоэнерго»	+	ОАО «Теплоэнерго»	Единовременная заявка (п. 6 постановления Правительства РФ №808 от 08.08.2012 г.)
58	Котельная ул. Рождественская, 2	ОАО «Теплоэнерго»	+	ОАО «Теплоэнерго»	+	ОАО «Теплоэнерго»	Единовременная заявка (п. 6 постановления Правительства РФ №808 от 08.08.2012 г.)
59	Котельная ул. 3-я Ямская, 7	ОАО «Теплоэнерго»	+	ОАО «Теплоэнерго»	+	ОАО «Теплоэнерго»	Единовременная заявка (п. 6 постановления Правительства РФ №808 от 08.08.2012 г.)
60	Котельная ул. Дальняя, 1/29В	ОАО «Теплоэнерго»	+	ОАО «Теплоэнерго»	+	ОАО «Теплоэнерго»	Единовременная заявка (п. 6 постановления Правительства РФ №808 от 08.08.2012 г.)
61	Котельная «Очистные сооружения»; наб. Гребного Канала	ОАО «Теплоэнерго»	+	ОАО «Теплоэнерго»	+	ОАО «Теплоэнерго»	Единовременная заявка (п. 6 постановления Правительства РФ №808 от 08.08.2012 г.)
62	Котельная «Санаторий «Нижегородский»; к. п. Зеленый Город	ОАО «Теплоэнерго»	+	ОАО «Теплоэнерго»	+	ОАО «Теплоэнерго»	Единовременная заявка (п. 6 постановления Правительства РФ №808 от 08.08.2012 г.)
63	Котельная ул. Воровского, 3	ОАО «Теплоэнерго»	+	ОАО «Теплоэнерго»	+	ОАО «Теплоэнерго»	Единовременная заявка (п. 6 постановления Правительства РФ №808 от 08.08.2012 г.)
64	Котельная ул. Максима Горького, 50	ОАО «Теплоэнерго»	+	ОАО «Теплоэнерго»	+	ОАО «Теплоэнерго»	Единовременная заявка (п. 6 постановления Правительства РФ №808 от 08.08.2012 г.)
65	Котельная «ДО «Зеленый Город»; к. п. Зеленый Город	ОАО «Теплоэнерго»	+	ОАО «Теплоэнерго»	+	ОАО «Теплоэнерго»	Единовременная заявка (п. 6 постановления Правительства РФ №808 от 08.08.2012 г.)
66	Котельная «Мореновская областная санаторно-лесная школа»; к. п. Зеленый Город, 7Г	ОАО «Теплоэнерго»	+	ОАО «Теплоэнерго»	+	ОАО «Теплоэнерго»	Единовременная заявка (п. 6 постановления Правительства РФ №808 от 08.08.2012 г.)
67	Котельная «Санаторий «Ройка»; к. п. Зеленый Город	ОАО «Теплоэнерго»	+	ОАО «Теплоэнерго»	+	ОАО «Теплоэнерго»	Единовременная заявка (п. 6 постановления Правительства РФ №808 от 08.08.2012 г.)
68	Котельная «ДООЛ «Чайка»; к. п. Зеленый Город	ОАО «Теплоэнерго»	+	ОАО «Теплоэнерго»	+	ОАО «Теплоэнерго»	Единовременная заявка (п. 6 постановления Правительства РФ №808 от 08.08.2012 г.)
69	Котельная ул. Бориса Панина, 19Б	ОАО «Теплоэнерго»	+	ОАО «Теплоэнерго»	+	ОАО «Теплоэнерго»	Единовременная заявка (п. 6 постановления Правительства РФ №808 от 08.08.2012 г.)
70	Котельная ул. Генкиной, 37	ОАО «Теплоэнерго»	+	ОАО «Теплоэнерго»	+	ОАО «Теплоэнерго»	Единовременная заявка (п. 6 постановления Правительства РФ №808 от 08.08.2012 г.)
71	Котельная ул. Барминская, 8В	ОАО «Теплоэнерго»	+	ОАО «Теплоэнерго»	+	ОАО «Теплоэнерго»	Единовременная заявка (п. 6 постановления Правительства РФ №808 от 08.08.2012 г.)
72	Котельная пер. Звенигородский, 8А	ОАО «Теплоэнерго»	+	ОАО «Теплоэнерго»	+	ОАО «Теплоэнерго»	Единовременная заявка (п. 6 постановления Правительства РФ №808 от 08.08.2012 г.)
	Котельная ул. Республиканская, 47А	ОАО «Теплоэнерго»	+	ОАО «Теплоэнерго»	+		
73	Котельная ул. Углова, 7	ОАО «Теплоэнерго»	+	ОАО «Теплоэнерго»	+	ОАО «Теплоэнерго»	Единовременная заявка (п. 6 постановления Правительства РФ №808 от 08.08.2012 г.)
	Котельная ул. Батумская, 7Б	ОАО «Теплоэнерго»	+	ОАО «Теплоэнерго»	+		
74	Котельная ул. Маршала Голованова, 25А	ОАО «Теплоэнерго»	+	ОАО «Теплоэнерго»	+	ОАО «Теплоэнерго»	Единовременная заявка (п. 6 постановления Правительства РФ №808 от 08.08.2012 г.)

ОБОСНОВЫВАЮЩИЕ МАТЕРИАЛЫ К СХЕМЕ ТЕПЛОСНАБЖЕНИЯ ГОРОДА НИЖНЕГО НОВГОРОДА НА ПЕРСПЕКТИВУ ДО 2032 ГОДА
(АКТУАЛИЗАЦИЯ НА 2018 ГОД)

ГЛАВА 11. ОБОСНОВАНИЕ ПРЕДЛОЖЕНИЙ ПО ОПРЕДЕЛЕНИЮ ЕДИНЫХ ТЕПЛОСНАБЖАЮЩИХ ОРГАНИЗАЦИЙ

Код зоны деятельности	Источники тепловой энергии			Тепловые сети		Утвержденная ЕТО (в соответствии со Схемой теплоснабжения города Нижнего Новгорода до 2031 г.)	Основание для присвоения статуса ЕТО
	Наименования источников в системе теплоснабжения	Теплоснабжающие (теплосетевые) организации в границах системы теплоснабжения	Наличие источников в обслуживании теплоснабжающей (теплосетевой) организации	Теплоснабжающие (теплосетевые) организации в границах системы теплоснабжения	Наличие тепловых сетей в обслуживании теплоснабжающей (теплосетевой) организации		
							№808 от 08.08.2012 г.)
75	Котельная ул. Горная, 13	ОАО «Теплоэнерго»	+	ОАО «Теплоэнерго»	+	ОАО «Теплоэнерго»	Единовременная заявка (п. 6 постановления Правительства РФ №808 от 08.08.2012 г.)
	Котельная ш. Анкудиновское, 24	ОАО «Теплоэнерго»	+	ОАО «Теплоэнерго»	+		
76	Котельная ул. Цветочная, 3А	ОАО «Теплоэнерго»	+	ОАО «Теплоэнерго»	+	ОАО «Теплоэнерго»	Единовременная заявка (п. 6 постановления Правительства РФ №808 от 08.08.2012 г.)
77	Котельная ш. Анкудиновское, 3Б	ОАО «Теплоэнерго»	+	ОАО «Теплоэнерго»	+	ОАО «Теплоэнерго»	Единовременная заявка (п. 6 постановления Правительства РФ №808 от 08.08.2012 г.)
78	Котельная пр-т Гагарина, 178Б	ОАО «Теплоэнерго»	+	ОАО «Теплоэнерго»	+	ОАО «Теплоэнерго»	Единовременная заявка (п. 6 постановления Правительства РФ №808 от 08.08.2012 г.)
79	Котельная пр-т Гагарина, 60к22	ОАО «Теплоэнерго»	+	ОАО «Теплоэнерго»	+	ОАО «Теплоэнерго»	Единовременная заявка (п. 6 постановления Правительства РФ №808 от 08.08.2012 г.)
80	Котельная ул. Военных Комиссаров, 9	ОАО «Теплоэнерго»	+	ОАО «Теплоэнерго»	+	ОАО «Теплоэнерго»	Единовременная заявка (п. 6 постановления Правительства РФ №808 от 08.08.2012 г.)
81	Котельная пр-т Гагарина, 156	ОАО «Теплоэнерго»	+	ОАО «Теплоэнерго»	+	ОАО «Теплоэнерго»	Единовременная заявка (п. 6 постановления Правительства РФ №808 от 08.08.2012 г.)
82	Котельная ул. Радистов, 24	ОАО «Теплоэнерго»	+	ОАО «Теплоэнерго»	+	ОАО «Теплоэнерго»	Единовременная заявка (п. 6 постановления Правительства РФ №808 от 08.08.2012 г.)
83	Котельная ул. Терешковой, 7	ОАО «Теплоэнерго»	+	ОАО «Теплоэнерго»	+	ОАО «Теплоэнерго»	Единовременная заявка (п. 6 постановления Правительства РФ №808 от 08.08.2012 г.)
	Котельная пр-т Гагарина, 70А	ОАО «Теплоэнерго»	+	ОАО «Теплоэнерго»	+		
84	Котельная ул. 40 лет Победы, 15	ОАО «Теплоэнерго»	+	ОАО «Теплоэнерго»	+	ОАО «Теплоэнерго»	Единовременная заявка (п. 6 постановления Правительства РФ №808 от 08.08.2012 г.)
85	Котельная пр-т Гагарина, 97к14	ОАО «Теплоэнерго»	+	ОАО «Теплоэнерго»	+	ОАО «Теплоэнерго»	Единовременная заявка (п. 6 постановления Правительства РФ №808 от 08.08.2012 г.)
86	Котельная ул. Рождественская, 8	ОАО «Теплоэнерго»	+	ОАО «Теплоэнерго»	+	ОАО «Теплоэнерго»	Единовременная заявка (п. 6 постановления Правительства РФ №808 от 08.08.2012 г.)
87	Котельная ул. Варварская, 15Б	ОАО «Теплоэнерго»	+	ОАО «Теплоэнерго»	+	ОАО «Теплоэнерго»	Единовременная заявка (п. 6 постановления Правительства РФ №808 от 08.08.2012 г.)
88	Котельная Кремль, к3	ОАО «Теплоэнерго»	+	ОАО «Теплоэнерго»	+	ОАО «Теплоэнерго»	Единовременная заявка (п. 6 постановления Правительства РФ №808 от 08.08.2012 г.)
89	Котельная ул. Ярославская, 23	ОАО «Теплоэнерго»	+	ОАО «Теплоэнерго»	+	ОАО «Теплоэнерго»	Единовременная заявка (п. 6 постановления Правительства РФ №808 от 08.08.2012 г.)
90	Котельная ул. Малая Ямская, 9Б	ОАО «Теплоэнерго»	+	ОАО «Теплоэнерго»	+	ОАО «Теплоэнерго»	Единовременная заявка (п. 6 постановления Правительства РФ №808 от 08.08.2012 г.)
91	Котельная наб. Верхне-Волжская, 7Д	ОАО «Теплоэнерго»	+	ОАО «Теплоэнерго»	+	ОАО «Теплоэнерго»	Единовременная заявка (п. 6 постановления Правительства РФ №808 от 08.08.2012 г.)
92	Котельная наб. Верхне-Волжская, 18Ж	ОАО «Теплоэнерго»	+	ОАО «Теплоэнерго»	+	ОАО «Теплоэнерго»	Единовременная заявка (п. 6 постановления Правительства РФ №808 от 08.08.2012 г.)
93	Котельная ул. Ульянова, 47	ОАО «Теплоэнерго»	+	ОАО «Теплоэнерго»	+	ОАО «Теплоэнерго»	Единовременная заявка (п. 6 постановления Правительства РФ №808 от 08.08.2012 г.)
94	Котельная ул. Родионова, 28Б	ОАО «Теплоэнерго»	+	ОАО «Теплоэнерго»	+	ОАО «Теплоэнерго»	Единовременная заявка (п. 6 постановления Правительства РФ №808 от 08.08.2012 г.)
95	Котельная наб. Нижне-Волжская, 2А	ОАО «Теплоэнерго»	+	ОАО «Теплоэнерго»	+	ОАО «Теплоэнерго»	Единовременная заявка (п. 6 постановления Правительства РФ №808 от 08.08.2012 г.)
96	Котельная «Дом-интернат для престарелых и инвалидов «Зеленый Город»; к. п. Зеленый Город	ОАО «Теплоэнерго»	+	ОАО «Теплоэнерго»	+	ОАО «Теплоэнерго»	Единовременная заявка (п. 6 постановления Правительства РФ №808 от 08.08.2012 г.)
97	Котельная пр-т Гагарина, 25Е	ОАО «Теплоэнерго»	+	ОАО «Теплоэнерго»	+	ОАО «Теплоэнерго»	Единовременная заявка (п. 6 постановления Правительства РФ №808 от 08.08.2012 г.)
98	Котельная ул. Тропинина, 13Б	ОАО «Теплоэнерго»	+	ОАО «Теплоэнерго»	+	ОАО «Теплоэнерго»	Единовременная заявка (п. 6 постановления Правительства РФ №808 от 08.08.2012 г.)
99	Котельная ул. Василия Иванова, 36Б	ОАО «Теплоэнерго»	+	ОАО «Теплоэнерго»	+	ОАО «Теплоэнерго»	Единовременная заявка (п. 6 постановления Правительства РФ №808 от 08.08.2012 г.)
100	Котельная ул. Тепличная, 8А	ОАО «Теплоэнерго»	+	ОАО «Теплоэнерго»	+	ОАО «Теплоэнерго»	Единовременная заявка (п. 6 постановления Правительства РФ №808 от 08.08.2012 г.)
101	Котельная «2-я территория ВЦСПС»; к. п. Зеленый Город	ОАО «Теплоэнерго»	+	ОАО «Теплоэнерго»	+	ОАО «Теплоэнерго»	Единовременная заявка (п. 6 постановления Правительства РФ №808 от 08.08.2012 г.)
102	Котельная «ИТ-Парк «Анкудиновка» №1»	ОАО «Теплоэнерго»	+	ОАО «Теплоэнерго»	+	ОАО «Теплоэнерго»	Владение на праве собственности или ином законном основании источниками тепловой энергии с наибольшей рабочей тепловой мощностью и (или) тепловыми сетями с наибольшей емкостью в границах зоны деятельности (п. 11 постановления Правительства РФ №808 от 08.08.2012 г.)
	Котельная «ИТ-Парк «Анкудиновка» №2»	ОАО «Теплоэнерго»	+	ОАО «Теплоэнерго»	+		

ОБОСНОВЫВАЮЩИЕ МАТЕРИАЛЫ К СХЕМЕ ТЕПЛОСНАБЖЕНИЯ ГОРОДА НИЖНЕГО НОВГОРОДА НА ПЕРСПЕКТИВУ ДО 2032 ГОДА
(АКТУАЛИЗАЦИЯ НА 2018 ГОД)

ГЛАВА 11. ОБОСНОВАНИЕ ПРЕДЛОЖЕНИЙ ПО ОПРЕДЕЛЕНИЮ ЕДИНЫХ ТЕПЛОСНАБЖАЮЩИХ ОРГАНИЗАЦИЙ

Код зоны деятельности	Источники тепловой энергии			Тепловые сети		Утвержденная ЕТО (в соответствии со Схемой теплоснабжения города Нижнего Новгорода до 2031 г.)	Основание для присвоения статуса ЕТО
	Наименования источников в системе теплоснабжения	Теплоснабжающие (теплосетевые) организации в границах системы теплоснабжения	Наличие источников в обслуживании теплоснабжающей (теплосетевой) организации	Теплоснабжающие (теплосетевые) организации в границах системы теплоснабжения	Наличие тепловых сетей в обслуживании теплоснабжающей (теплосетевой) организации		
103	Котельная п. Березовая Пойма, ул. Чернореченская, 1к1	ОАО «Теплоэнерго»	+	ОАО «Теплоэнерго»	+	ОАО «Теплоэнерго»	Владение на праве собственности или ином законном основании источниками тепловой энергии с наибольшей рабочей тепловой мощностью и (или) тепловыми сетями с наибольшей емкостью в границах зоны деятельности (п. 11 постановления Правительства РФ №808 от 08.08.2012 г.)
104	Котельная ул. Федосеенко, 44А	ОАО «Теплоэнерго»	-	ОАО «Теплоэнерго»	+	ОАО «Теплоэнерго»	Единовременная заявка (п. 6 постановления Правительства РФ №808 от 08.08.2012 г.)
		ОАО «Железобетонстрой №5»	+	ОАО «Железобетонстрой №5»	-		
105	Котельная ул. Чаадаева, 1	ОАО «Теплоэнерго»	-	ОАО «Теплоэнерго»	+	ОАО «Теплоэнерго»	Единовременная заявка (п. 6 постановления Правительства РФ №808 от 08.08.2012 г.)
		ОАО «Нижегородский авиастроительный завод «Сокол»	+	ОАО «Нижегородский авиастроительный завод «Сокол»	-		
106	Котельная пр-д Бурнаковский, 15	ОАО «Теплоэнерго»	-	ОАО «Теплоэнерго»	+	ОАО «Теплоэнерго»	Единовременная заявка (п. 6 постановления Правительства РФ №808 от 08.08.2012 г.)
		ОАО «ОКБМ Африкантов»	+	ОАО «ОКБМ Африкантов»	-		
107	Котельная ш. Московское, 83А	ОАО «Теплоэнерго»	-	ОАО «Теплоэнерго»	+	ОАО «Теплоэнерго»	Единовременная заявка (п. 6 постановления Правительства РФ №808 от 08.08.2012 г.)
		ОАО «Оргсинтез»	+	ОАО «Оргсинтез»	-		
108	Котельная ул. Литвинова, 74	ОАО «Теплоэнерго»	-	ОАО «Теплоэнерго»	+	ОАО «Теплоэнерго»	Единовременная заявка (п. 6 постановления Правительства РФ №808 от 08.08.2012 г.)
		ОАО «Нормаль»	+	ОАО «Нормаль»	-		
109	Котельная ул. Интернациональная, 95	ОАО «Теплоэнерго»	-	ОАО «Теплоэнерго»	+	ОАО «Теплоэнерго»	Единовременная заявка (п. 6 постановления Правительства РФ №808 от 08.08.2012 г.)
		ОАО «Мельинвест»	+	ОАО «Мельинвест»	-		
110	Котельная ул. Ильинская, 65А	ОАО «Теплоэнерго»	-	ОАО «Теплоэнерго»	+	ОАО «Теплоэнерго»	Единовременная заявка (п. 6 постановления Правительства РФ №808 от 08.08.2012 г.)
		ФГБОУ ВО «ННГАСУ»	+	ФГБОУ ВО «ННГАСУ»	-		
111	Котельная ул. Ильинская, 45А	ОАО «Теплоэнерго»	-	ОАО «Теплоэнерго»	+	ОАО «Теплоэнерго»	Единовременная заявка (п. 6 постановления Правительства РФ №808 от 08.08.2012 г.)
		ООО «Энергия»	+	ООО «Энергия»	-		
112	Котельная ул. Гаршина, 40	ОАО «Теплоэнерго»	-	ОАО «Теплоэнерго»	+	ОАО «Теплоэнерго»	Единовременная заявка (п. 6 постановления Правительства РФ №808 от 08.08.2012 г.)
		ОАО «НКХП-Девелопмент»	+	ОАО «НКХП-Девелопмент»	-		
113	Котельная ул. Яблонева, 18	ОАО «Теплоэнерго»	-	ОАО «Теплоэнерго»	+	ОАО «Теплоэнерго»	Единовременная заявка (п. 6 постановления Правительства РФ №808 от 08.08.2012 г.)
		ООО «Высоковский кирпичный завод+»	+	ООО «Высоковский кирпичный завод+»	-		
114	Котельная ул. Нартова, 6	ОАО «Теплоэнерго»	-	ОАО «Теплоэнерго»	+	ОАО «Теплоэнерго»	Единовременная заявка (п. 6 постановления Правительства РФ №808 от 08.08.2012 г.)
		ООО ПКП «Энергетика»	+	ООО ПКП «Энергетика»	-		
115	Котельная пр-т Гагарина, 50	ОАО «Теплоэнерго»	-	ОАО «Теплоэнерго»	+	ОАО «Теплоэнерго»	Единовременная заявка (п. 6 постановления Правительства РФ №808 от 08.08.2012 г.)
		ООО ЦТО «Меркурий»	+	ООО ЦТО «Меркурий»	-		
116	Котельная ул. Медицинская, 2	ОАО «Теплоэнерго»	-	ОАО «Теплоэнерго»	+	ОАО «Теплоэнерго»	Единовременная заявка (п. 6 постановления Правительства РФ №808 от 08.08.2012 г.)
		ОАО «170 ремонтный завод средств обеспечения полетов»	+	ОАО «170 ремонтный завод средств обеспечения полетов»	-		
117	Котельная ул. Бориса Панина, 3	ОАО «Теплоэнерго»	-	ОАО «Теплоэнерго»	+	ОАО «Теплоэнерго»	Единовременная заявка (п. 6 постановления Правительства РФ №808 от 08.08.2012 г.)
		ОАО «Верхневолгоэлектромонтаж-НН»	+	ОАО «Верхневолгоэлектромонтаж-НН»	-		
118	Котельная ул. Тропинина, 47	ОАО «Теплоэнерго»	-	ОАО «Теплоэнерго»	+	ОАО «Теплоэнерго»	Единовременная заявка (п. 6 постановления Правительства РФ №808 от 08.08.2012 г.)
		ФГУП «ФНПЦ НИИИС им. Ю. Е. Седакова»	+	ФГУП «ФНПЦ НИИИС им. Ю. Е. Седакова»	-		
119	Котельная пр-т Гагарина, 174	ОАО «Теплоэнерго»	-	ОАО «Теплоэнерго»	+	ОАО «Теплоэнерго»	Единовременная заявка (п. 6 постановления Правительства РФ №808 от 08.08.2012 г.)
		ОАО «ННПО им. М. В. Фрунзе»	+	ОАО «ННПО им. М. В. Фрунзе»	-		
120	Котельная «Санаторий «Зеленый Город»; к. п. Зеленый Город	ОАО «Теплоэнерго»	-	ОАО «Теплоэнерго»	+	ОАО «Теплоэнерго»	Единовременная заявка (п. 6 постановления Правительства РФ №808 от 08.08.2012 г.)
		ООО «Санаторий «Зеленый Город»	+	ООО «Санаторий «Зеленый Город»	-		
121	Котельная ш. Московское, 52	ОАО «Теплоэнерго»	-	ОАО «Теплоэнерго»	+	ОАО «Теплоэнерго»	Единовременная заявка (п. 6 постановления Правительства РФ №808 от 08.08.2012 г.)
		ООО «СТН-Энергосети»	+	ООО «СТН-Энергосети»	-		

ОБОСНОВЫВАЮЩИЕ МАТЕРИАЛЫ К СХЕМЕ ТЕПЛОСНАБЖЕНИЯ ГОРОДА НИЖНЕГО НОВГОРОДА НА ПЕРСПЕКТИВУ ДО 2032 ГОДА
(АКТУАЛИЗАЦИЯ НА 2018 ГОД)

ГЛАВА 11. ОБОСНОВАНИЕ ПРЕДЛОЖЕНИЙ ПО ОПРЕДЕЛЕНИЮ ЕДИНЫХ ТЕПЛОСНАБЖАЮЩИХ ОРГАНИЗАЦИЙ

Код зоны деятельности	Источники тепловой энергии			Тепловые сети		Утвержденная ЕТО (в соответствии со Схемой теплоснабжения города Нижнего Новгорода до 2031 г.)	Основание для присвоения статуса ЕТО
	Наименования источников в системе теплоснабжения	Теплоснабжающие (теплосетевые) организации в границах системы теплоснабжения	Наличие источников в обслуживании теплоснабжающей (теплосетевой) организации	Теплоснабжающие (теплосетевые) организации в границах системы теплоснабжения	Наличие тепловых сетей в обслуживании теплоснабжающей (теплосетевой) организации		
122	Котельная ул. Зайцева, 31	ОАО «Теплоэнерго»	-	ОАО «Теплоэнерго»	+	ОАО «Теплоэнерго»	Единовременная заявка (п. 6 постановления Правительства РФ №808 от 08.08.2012 г.)
		ЗАО «ЗКПД-4 Инвест»	+	ЗАО «ЗКПД-4 Инвест»	-		
123	Котельная п. Черепичный, 14	ОАО «Теплоэнерго»	-	ОАО «Теплоэнерго»	+	ОАО «Теплоэнерго»	Единовременная заявка (п. 6 постановления Правительства РФ №808 от 08.08.2012 г.)
		ЗАО «Класс Плюс»	+	ЗАО «Класс Плюс»	+		
124	Котельная ул. Тургенева, 30	ОАО «Теплоэнерго»	-	ОАО «Теплоэнерго»	+	ОАО «Теплоэнерго»	Единовременная заявка (п. 6 постановления Правительства РФ №808 от 08.08.2012 г.)
		ООО «Нижновтеплоэнерго»	-	ООО «Нижновтеплоэнерго»	+		
		ОАО «Завод им. Г. И. Петровского»	+	ОАО «Завод им. Г. И. Петровского»	-		
125	Котельная ул. Интернациональная, 96	ОАО «Теплоэнерго»	-	ОАО «Теплоэнерго»	+	ОАО «Теплоэнерго»	Владение на праве собственности или ином законном основании источниками тепловой энергии с наибольшей рабочей тепловой мощностью и (или) тепловыми сетями с наибольшей емкостью в границах зоны деятельности (п. 11 постановления Правительства РФ №808 от 08.08.2012 г.)
		ООО «Первая мельница»	+	ООО «Первая мельница»	+		
126	Котельная ул. Нартова, 6	ОАО «Теплоэнерго»	-	ОАО «Теплоэнерго»	+	ОАО «Теплоэнерго»	Владение на праве собственности или ином законном основании источниками тепловой энергии с наибольшей рабочей тепловой мощностью и (или) тепловыми сетями с наибольшей емкостью в границах зоны деятельности (п. 11 постановления Правительства РФ №808 от 08.08.2012 г.)
		ООО «Профит»	+	ООО «Профит»	+		
127	Котельная пер. Вахитова, 4Д	ОАО «Теплоэнерго»	-	ОАО «Теплоэнерго»	+	ОАО «Теплоэнерго»	Единовременная заявка (п. 6 постановления Правительства РФ №808 от 08.08.2012 г.)
		ООО «Энергосервис»	+	ООО «Энергосервис»	+		
128	Автозаводская ТЭЦ; пр-т Ленина, 88	ООО «Автозаводская ТЭЦ»	+	ООО «Автозаводская ТЭЦ»	-	ООО «Автозаводская ТЭЦ»	Единовременная заявка (п. 6 постановления Правительства РФ №808 от 08.08.2012 г.)
		ООО «Теплосети»	-	ООО «Теплосети»	+		
	Котельная «Ленинская»; ул. Монастырка, 5А	ООО «Автозаводская ТЭЦ»	+	ООО «Автозаводская ТЭЦ»	-		
		ООО «Теплосети»	-	ООО «Теплосети»	+		
129	Котельная «Северная»; ул. Новикова-Прибоя, 18	ООО «Генерация тепла»	+	ООО «Теплосети»	+	ООО «Автозаводская ТЭЦ»	Единовременная заявка (п. 6 постановления Правительства РФ №808 от 08.08.2012 г.)
		ООО «Теплосети»	-	ООО «Генерация тепла»	-		
130	Котельная ул. Геройская, 2А	ООО «Генерация тепла»	+	ООО «Генерация тепла»	+	ООО «Автозаводская ТЭЦ»	Единовременная заявка (п. 6 постановления Правительства РФ №808 от 08.08.2012 г.)
131	Котельная ул. Новикова-Прибоя, 35А	ООО «Генерация тепла»	+	ООО «Генерация тепла»	+	ООО «Автозаводская ТЭЦ»	Единовременная заявка (п. 6 постановления Правительства РФ №808 от 08.08.2012 г.)
132	Котельная ул. Профинтерна, 7Б	ООО «Генерация тепла»	+	ООО «Генерация тепла»	+	ООО «Автозаводская ТЭЦ»	Единовременная заявка (п. 6 постановления Правительства РФ №808 от 08.08.2012 г.)
133	Котельная «кв. «Ржавка»; ул. Космонавта Комарова, 14Б	ООО «Генерация тепла»	+	ООО «Генерация тепла»	+	ООО «Автозаводская ТЭЦ»	Единовременная заявка (п. 6 постановления Правительства РФ №808 от 08.08.2012 г.)
134	Котельная ул. Завкомовская, 8	ООО «Генерация тепла»	+	ООО «Генерация тепла»	+	ООО «Автозаводская ТЭЦ»	Единовременная заявка (п. 6 постановления Правительства РФ №808 от 08.08.2012 г.)
135	Котельная ул. Архитектурная, 2Д	ООО «Генерация тепла»	+	ООО «Генерация тепла»	+	ООО «Автозаводская ТЭЦ»	Единовременная заявка (п. 6 постановления Правительства РФ №808 от 08.08.2012 г.)
136	Котельная «Мостоотряд»; п. Мостоотряд, 32А	ООО «Генерация тепла»	+	ООО «Генерация тепла»	+	ООО «Автозаводская ТЭЦ»	Единовременная заявка (п. 6 постановления Правительства РФ №808 от 08.08.2012 г.)
137	Котельная ул. Мончегорская, 11	ООО «Генерация тепла»	+	ООО «Генерация тепла»	+	ООО «Автозаводская ТЭЦ»	Единовременная заявка (п. 6 постановления Правительства РФ №808 от 08.08.2012 г.)
138	Котельная «Школа №16»; п. Гнилицы, ул. Героя Советского Союза Ляхова, 92А	ООО «Генерация тепла»	+	ООО «Генерация тепла»	+	ООО «Автозаводская ТЭЦ»	Единовременная заявка (п. 6 постановления Правительства РФ №808 от 08.08.2012 г.)
139	Котельная «Школа №114»; п. Стригино, ул. Земляничная, 1Б	ООО «Генерация тепла»	+	ООО «Генерация тепла»	+	ООО «Автозаводская ТЭЦ»	Единовременная заявка (п. 6 постановления Правительства РФ №808 от 08.08.2012 г.)
140	Котельная «Школа №145»; п. Новое Доскино, 19-я линия, 25А	ООО «Генерация тепла»	+	ООО «Генерация тепла»	+	ООО «Автозаводская ТЭЦ»	Единовременная заявка (п. 6 постановления Правительства РФ №808 от 08.08.2012 г.)
141	Котельная ул. Львовская, 7А	ООО «Генерация тепла»	+	ООО «Генерация тепла»	+	ООО «Автозаводская ТЭЦ»	Единовременная заявка (п. 6 постановления Правительства РФ №808 от 08.08.2012 г.)
142	Котельная ул. Героя Советского Союза Бахтина, 10	ООО «Генерация тепла»	+	ООО «Генерация тепла»	+	ООО «Автозаводская ТЭЦ»	Единовременная заявка (п. 6 постановления Правительства РФ №808 от 08.08.2012 г.)
143	Котельная ул. Архитектурная, 2Б	ЗАО «Промышленные компьютерные технологии»	+	ЗАО «Промышленные компьютерные технологии»	+	ООО «Автозаводская ТЭЦ»	Единовременная заявка (п. 6 постановления Правительства РФ №808 от 08.08.2012 г.)
144	Котельная «РЭБ флота»; ул. Правдинская, 27	ЗАО «Промышленные компьютерные технологии»	+	ЗАО «Промышленные компьютерные технологии»	+	ООО «Автозаводская ТЭЦ»	Единовременная заявка (п. 6 постановления Правительства РФ №808 от 08.08.2012 г.)

ОБОСНОВЫВАЮЩИЕ МАТЕРИАЛЫ К СХЕМЕ ТЕПЛОСНАБЖЕНИЯ ГОРОДА НИЖНЕГО НОВГОРОДА НА ПЕРСПЕКТИВУ ДО 2032 ГОДА
(АКТУАЛИЗАЦИЯ НА 2018 ГОД)

ГЛАВА 11. ОБОСНОВАНИЕ ПРЕДЛОЖЕНИЙ ПО ОПРЕДЕЛЕНИЮ ЕДИНЫХ ТЕПЛОСНАБЖАЮЩИХ ОРГАНИЗАЦИЙ

Код зоны деятельности	Источники тепловой энергии			Тепловые сети		Утвержденная ЕТО (в соответствии со Схемой теплоснабжения города Нижнего Новгорода до 2031 г.)	Основание для присвоения статуса ЕТО
	Наименования источников в системе теплоснабжения	Теплоснабжающие (теплосетевые) организации в границах системы теплоснабжения	Наличие источников в обслуживании теплоснабжающей (теплосетевой) организации	Теплоснабжающие (теплосетевые) организации в границах системы теплоснабжения	Наличие тепловых сетей в обслуживании теплоснабжающей (теплосетевой) организации		
145	Котельная ул. Херсонская, 16А	ЗАО «Промышленные компьютерные технологии»	+	ЗАО «Промышленные компьютерные технологии»	+	ООО «Автозаводская ТЭЦ»	Единовременная заявка (п. 6 постановления Правительства РФ №808 от 08.08.2012 г.)
146	Котельная «Инфекционная больница №23»; пр-т Ильича, 54А	ЗАО «Промышленные компьютерные технологии»	+	ЗАО «Промышленные компьютерные технологии»	+	ООО «Автозаводская ТЭЦ»	Единовременная заявка (п. 6 постановления Правительства РФ №808 от 08.08.2012 г.)
147	Котельная «Больница №37»; ул. Челюскинцев, 3	ЗАО «Промышленные компьютерные технологии»	+	ЗАО «Промышленные компьютерные технологии»	+	ООО «Автозаводская ТЭЦ»	Единовременная заявка (п. 6 постановления Правительства РФ №808 от 08.08.2012 г.)
148	Котельная «Больница №26»; п. Гнилицы, ул. Гнилицкая, 105	ЗАО «Промышленные компьютерные технологии»	+	ЗАО «Промышленные компьютерные технологии»	+	ООО «Автозаводская ТЭЦ»	Единовременная заявка (п. 6 постановления Правительства РФ №808 от 08.08.2012 г.)
149	Котельная ул. 3-я Ямская, 30	ООО фирма «Нижегородстрой»	+	ООО фирма «Нижегородстрой»	+	ООО фирма «Нижегородстрой»	Владение на праве собственности или ином законном основании источниками тепловой энергии с наибольшей рабочей тепловой мощностью и (или) тепловыми сетями с наибольшей емкостью в границах зоны деятельности (п. 11 постановления Правительства РФ №808 от 08.08.2012 г.)
150	Котельная ул. Белинского, 62	ООО фирма «Нижегородстрой»	+	ООО фирма «Нижегородстрой»	+	ООО фирма «Нижегородстрой»	Владение на праве собственности или ином законном основании источниками тепловой энергии с наибольшей рабочей тепловой мощностью и (или) тепловыми сетями с наибольшей емкостью в границах зоны деятельности (п. 11 постановления Правительства РФ №808 от 08.08.2012 г.)
151	Котельная ул. Обухова, 45	ООО фирма «Нижегородстрой»	+	ООО фирма «Нижегородстрой»	+	ООО фирма «Нижегородстрой»	Владение на праве собственности или ином законном основании источниками тепловой энергии с наибольшей рабочей тепловой мощностью и (или) тепловыми сетями с наибольшей емкостью в границах зоны деятельности (п. 11 постановления Правительства РФ №808 от 08.08.2012 г.)
152	Котельная ул. Октябрьской Революции, 45	ООО фирма «Нижегородстрой»	+	ООО фирма «Нижегородстрой»	+	ООО фирма «Нижегородстрой»	Владение на праве собственности или ином законном основании источниками тепловой энергии с наибольшей рабочей тепловой мощностью и (или) тепловыми сетями с наибольшей емкостью в границах зоны деятельности (п. 11 постановления Правительства РФ №808 от 08.08.2012 г.)
153	Котельная ул. Карла Маркса, 60Б	ООО «СТН-Энергосети»	+	ООО «СТН-Энергосети»	+	ООО «СТН-Энергосети»	Владение на праве собственности или ином законном основании источниками тепловой энергии с наибольшей рабочей тепловой мощностью и (или) тепловыми сетями с наибольшей емкостью в границах зоны деятельности (п. 11 постановления Правительства РФ №808 от 08.08.2012 г.)
154	Котельная ул. Цветочная, 3В	ООО «СТН-Энергосети»	+	ООО «СТН-Энергосети»	+	ООО «СТН-Энергосети»	Владение на праве собственности или ином законном основании источниками тепловой энергии с наибольшей рабочей тепловой мощностью и (или) тепловыми сетями с наибольшей емкостью в границах зоны деятельности (п. 11 постановления Правительства РФ №808 от 08.08.2012 г.)
155	Котельная ул. Родионова, 187А	ООО «СТН-Энергосети»	+	ООО «СТН-Энергосети»	+	ООО «СТН-Энергосети»	Владение на праве собственности или ином законном основании источниками тепловой энергии с наибольшей рабочей тепловой мощностью и (или) тепловыми сетями с наибольшей емкостью в границах зоны деятельности (п. 11 постановления Правительства РФ №808 от 08.08.2012 г.)
156	Котельная ул. Адмирала Нахимова, 13	ОАО «РУМО»	+	ОАО «РУМО»	+	ОАО «РУМО»	Владение на праве собственности или ином законном основании источниками тепловой энергии с наибольшей рабочей тепловой мощностью и (или) тепловыми сетями с наибольшей емкостью в границах зоны деятельности (п. 11 постановления Правительства РФ №808 от 08.08.2012 г.)
162	Котельная пр-т Гагарина, 24	ФГАОУ ВО «ННГУ им. Н. И. Лобачевского»	+	ФГАОУ ВО «ННГУ им. Н. И. Лобачевского»	+	ФГАОУ ВО «ННГУ им. Н. И. Лобачевского»	Владение на праве собственности или ином законном основании источниками тепловой энергии с наибольшей рабочей тепловой мощностью и (или) тепловыми сетями с наибольшей емкостью в границах зоны деятельности (п. 11 постановления Правительства РФ №808 от 08.08.2012 г.)
163	Котельная ул. Деловая, 10	ФГАОУ ВО «ННГУ им. Н. И. Лобачевского»	+	ФГАОУ ВО «ННГУ им. Н. И. Лобачевского»	+	ФГАОУ ВО «ННГУ им. Н. И. Лобачевского»	Владение на праве собственности или ином законном основании источниками тепловой энергии с наибольшей рабочей тепловой мощностью и (или) тепловыми сетями с наибольшей емкостью в границах зоны деятельности (п. 11 постановления Правительства РФ №808 от 08.08.2012 г.)
164	Котельная пр-т Гагарина, 37	ПАО «Нижегородский телевизионный завод им. В. И. Ленина»	+	ПАО «Нижегородский телевизионный завод им. В. И. Ленина»	+	ПАО «Нижегородский телевизионный завод им. В. И. Ленина»	Владение на праве собственности или ином законном основании источниками тепловой энергии с наибольшей рабочей тепловой мощностью и (или) тепловыми сетями с наибольшей емкостью в границах зоны деятельности (п. 11 постановления Правительства РФ №808 от 08.08.2012 г.)
165	Котельная ул. Заовражная, 6	ПАО «Нижегородский	+	ПАО «Нижегородский	+	ПАО «Нижегородский	Владение на праве собственности или ином законном

Код зоны деятельности	Источники тепловой энергии			Тепловые сети		Утвержденная ЕТО (в соответствии со Схемой теплоснабжения города Нижнего Новгорода до 2031 г.)	Основание для присвоения статуса ЕТО
	Наименования источников в системе теплоснабжения	Теплоснабжающие (теплосетевые) организации в границах системы теплоснабжения	Наличие источников в обслуживании теплоснабжающей (теплосетевой) организации	Теплоснабжающие (теплосетевые) организации в границах системы теплоснабжения	Наличие тепловых сетей в обслуживании теплоснабжающей (теплосетевой) организации		
		телевизионный завод им. В. И. Ленина»		телевизионный завод им. В. И. Ленина»		телевизионный завод им. В. И. Ленина»	основании источниками тепловой энергии с наибольшей рабочей тепловой мощностью и (или) тепловыми сетями с наибольшей емкостью в границах зоны деятельности (п. 11 постановления Правительства РФ №808 от 08.08.2012 г.)
166	Котельная ул. Электровозная, 1	ОАО «РЖД»	+	ОАО «РЖД»	+	ОАО «РЖД»	Владение на праве собственности или ином законном основании источниками тепловой энергии с наибольшей рабочей тепловой мощностью и (или) тепловыми сетями с наибольшей емкостью в границах зоны деятельности (п. 11 постановления Правительства РФ №808 от 08.08.2012 г.)
167	Котельная «НГЧ-2»; ул. Кондукторская, 26	ОАО «РЖД»	+	ОАО «РЖД»	+	ОАО «РЖД»	Владение на праве собственности или ином законном основании источниками тепловой энергии с наибольшей рабочей тепловой мощностью и (или) тепловыми сетями с наибольшей емкостью в границах зоны деятельности (п. 11 постановления Правительства РФ №808 от 08.08.2012 г.)
168	Котельная пр-т Ленина, 18	ОАО «РЖД»	+	ОАО «РЖД»	+	ОАО «РЖД»	Владение на праве собственности или ином законном основании источниками тепловой энергии с наибольшей рабочей тепловой мощностью и (или) тепловыми сетями с наибольшей емкостью в границах зоны деятельности (п. 11 постановления Правительства РФ №808 от 08.08.2012 г.)
169	Котельная ул. Минина, 24	ФГБОУ ВО «НГТУ им. Р. Е. Алексеева»	+	ФГБОУ ВО «НГТУ им. Р. Е. Алексеева»	+	ФГБОУ ВО «НГТУ им. Р. Е. Алексеева»	Владение на праве собственности или ином законном основании источниками тепловой энергии с наибольшей рабочей тепловой мощностью и (или) тепловыми сетями с наибольшей емкостью в границах зоны деятельности (п. 11 постановления Правительства РФ №808 от 08.08.2012 г.)
170	Котельная ш. Казанское, 12	ФГБОУ ВО «НГТУ им. Р. Е. Алексеева»	+	ФГБОУ ВО «НГТУ им. Р. Е. Алексеева»	+	ФГБОУ ВО «НГТУ им. Р. Е. Алексеева»	Владение на праве собственности или ином законном основании источниками тепловой энергии с наибольшей рабочей тепловой мощностью и (или) тепловыми сетями с наибольшей емкостью в границах зоны деятельности (п. 11 постановления Правительства РФ №808 от 08.08.2012 г.)
171	Котельная пр-т Ленина, 85	ПАО ПКО «Теплообменник»	+	ПАО ПКО «Теплообменник»	+	ПАО ПКО «Теплообменник»	Владение на праве собственности или ином законном основании источниками тепловой энергии с наибольшей рабочей тепловой мощностью и (или) тепловыми сетями с наибольшей емкостью в границах зоны деятельности (п. 11 постановления Правительства РФ №808 от 08.08.2012 г.)
172	Котельная «Аэропорт»	ОАО «Международный Аэропорт Нижний Новгород»	+	ОАО «Международный Аэропорт Нижний Новгород»	+	ОАО «Международный Аэропорт Нижний Новгород»	Владение на праве собственности или ином законном основании источниками тепловой энергии с наибольшей рабочей тепловой мощностью и (или) тепловыми сетями с наибольшей емкостью в границах зоны деятельности (п. 11 постановления Правительства РФ №808 от 08.08.2012 г.)
173	Котельная ул. Студенческая, 6	ГОУ СПО «НРТК»	+	ГОУ СПО «НРТК»	+	ГОУ СПО «НРТК»	Владение на праве собственности или ином законном основании источниками тепловой энергии с наибольшей рабочей тепловой мощностью и (или) тепловыми сетями с наибольшей емкостью в границах зоны деятельности (п. 11 постановления Правительства РФ №808 от 08.08.2012 г.)
174	Котельная ул. Белинского, 61	ООО «Нижегородский завод «Старт»	+	ООО «Нижегородский завод «Старт»	+	ООО «Нижегородский завод «Старт»	Владение на праве собственности или ином законном основании источниками тепловой энергии с наибольшей рабочей тепловой мощностью и (или) тепловыми сетями с наибольшей емкостью в границах зоны деятельности (п. 11 постановления Правительства РФ №808 от 08.08.2012 г.)
175	Котельная наб. Волжская, 8	ЗАО «Энергосервис»	+	ЗАО «Энергосервис»	+	ЗАО «Энергосервис»	Владение на праве собственности или ином законном основании источниками тепловой энергии с наибольшей рабочей тепловой мощностью и (или) тепловыми сетями с наибольшей емкостью в границах зоны деятельности (п. 11 постановления Правительства РФ №808 от 08.08.2012 г.)
177	Котельная ул. КИМа, 335	НПАП №1 и №6 - филиал ГП НО «Нижегородпассажиравтотранс»	+	НПАП №1 и №6 - филиал ГП НО «Нижегородпассажиравтотранс»	+	НПАП №1 и №6 - филиал ГП НО «Нижегородпассажиравтотранс»	Владение на праве собственности или ином законном основании источниками тепловой энергии с наибольшей рабочей тепловой мощностью и (или) тепловыми сетями с наибольшей емкостью в границах зоны деятельности (п. 11 постановления Правительства РФ №808 от 08.08.2012 г.)
178	Котельная ул. Грузинская, 5	ООО «Эгна-Строй»	+	ООО «Эгна-Строй»	+	ООО «Эгна-Строй»	Владение на праве собственности или ином законном основании источниками тепловой энергии с наибольшей рабочей тепловой мощностью и (или) тепловыми сетями с наибольшей емкостью в границах зоны деятельности (п. 11 постановления Правительства РФ №808 от 08.08.2012 г.)

ОБОСНОВЫВАЮЩИЕ МАТЕРИАЛЫ К СХЕМЕ ТЕПЛОСНАБЖЕНИЯ ГОРОДА НИЖНЕГО НОВГОРОДА НА ПЕРСПЕКТИВУ ДО 2032 ГОДА
(АКТУАЛИЗАЦИЯ НА 2018 ГОД)

ГЛАВА 11. ОБОСНОВАНИЕ ПРЕДЛОЖЕНИЙ ПО ОПРЕДЕЛЕНИЮ ЕДИНЫХ ТЕПЛОСНАБЖАЮЩИХ ОРГАНИЗАЦИЙ

Код зоны деятельности	Источники тепловой энергии			Тепловые сети		Утвержденная ЕТО (в соответствии со Схемой теплоснабжения города Нижнего Новгорода до 2031 г.)	Основание для присвоения статуса ЕТО
	Наименования источников в системе теплоснабжения	Теплоснабжающие (теплосетевые) организации в границах системы теплоснабжения	Наличие источников в обслуживании теплоснабжающей (теплосетевой) организации	Теплоснабжающие (теплосетевые) организации в границах системы теплоснабжения	Наличие тепловых сетей в обслуживании теплоснабжающей (теплосетевой) организации		
179	Котельная ул. Айвазовского, 10А	ОАО «ВВПКП «Оборонпромкомплекс»	+	ОАО «ВВПКП «Оборонпромкомплекс»	+	ОАО «ВВПКП «Оборонпромкомплекс»	Владение на праве собственности или ином законном основании источниками тепловой энергии с наибольшей рабочей тепловой мощностью и (или) тепловыми сетями с наибольшей емкостью в границах зоны деятельности (п. 11 постановления Правительства РФ №808 от 08.08.2012 г.)
180	Котельная ул. Красноезвездная, 37	ООО «Зенит Энерго»	+	ООО «Зенит Энерго»	+	ООО «Зенит Энерго»	Владение на праве собственности или ином законном основании источниками тепловой энергии с наибольшей рабочей тепловой мощностью и (или) тепловыми сетями с наибольшей емкостью в границах зоны деятельности (п. 11 постановления Правительства РФ №808 от 08.08.2012 г.)
181	Котельная ул. Ижорская, 25	Филиал ОАО «РЭУ» «Владимирский»	+	Филиал ОАО «РЭУ» «Владимирский»	+	Филиал ОАО «РЭУ» «Владимирский»	Владение на праве собственности или ином законном основании источниками тепловой энергии с наибольшей рабочей тепловой мощностью и (или) тепловыми сетями с наибольшей емкостью в границах зоны деятельности (п. 11 постановления Правительства РФ №808 от 08.08.2012 г.)
182	Котельная ул. Полтавская, 32	ОАО «Нижегородская трикотажная фабрика»	+	ОАО «Нижегородская трикотажная фабрика»	+	ОАО «Нижегородская трикотажная фабрика»	Владение на праве собственности или ином законном основании источниками тепловой энергии с наибольшей рабочей тепловой мощностью и (или) тепловыми сетями с наибольшей емкостью в границах зоны деятельности (п. 11 постановления Правительства РФ №808 от 08.08.2012 г.)
183	Котельная ул. Кулибина, 3	ООО ДДФ «КАНОЭ»	+	ООО ДДФ «КАНОЭ»	+	ООО ДДФ «КАНОЭ»	Владение на праве собственности или ином законном основании источниками тепловой энергии с наибольшей рабочей тепловой мощностью и (или) тепловыми сетями с наибольшей емкостью в границах зоны деятельности (п. 11 постановления Правительства РФ №808 от 08.08.2012 г.)
184	Котельная ул. Родионова, 190	ГБУЗ НО «НОКБ им. Н. А. Семашко»	+	ГБУЗ НО «НОКБ им. Н. А. Семашко»	+	ГБУЗ НО «НОКБ им. Н. А. Семашко»	Владение на праве собственности или ином законном основании источниками тепловой энергии с наибольшей рабочей тепловой мощностью и (или) тепловыми сетями с наибольшей емкостью в границах зоны деятельности (п. 11 постановления Правительства РФ №808 от 08.08.2012 г.)
185	Котельная ул. Дальняя, 17А	ООО «Ковчег-НН»	+	ООО «Ковчег-НН»	+	ООО «Ковчег-НН»	Владение на праве собственности или ином законном основании источниками тепловой энергии с наибольшей рабочей тепловой мощностью и (или) тепловыми сетями с наибольшей емкостью в границах зоны деятельности (п. 11 постановления Правительства РФ №808 от 08.08.2012 г.)
186	Котельная ул. Ковалихинская, 18	ОАО «Мясокомбинат и компания»	+	ОАО «Мясокомбинат и компания»	+	ОАО «Мясокомбинат и компания»	Владение на праве собственности или ином законном основании источниками тепловой энергии с наибольшей рабочей тепловой мощностью и (или) тепловыми сетями с наибольшей емкостью в границах зоны деятельности (п. 11 постановления Правительства РФ №808 от 08.08.2012 г.)
187	Котельная ш. Московское, 120	АО «Завод Красный Якорь»	+	АО «Завод Красный Якорь»	+	АО «Завод Красный Якорь»	Владение на праве собственности или ином законном основании источниками тепловой энергии с наибольшей рабочей тепловой мощностью и (или) тепловыми сетями с наибольшей емкостью в границах зоны деятельности (п. 11 постановления Правительства РФ №808 от 08.08.2012 г.)
188	Котельная ул. Гордеевская, 105	ООО «Надежда»	+	ООО «Надежда»	+	ООО «Надежда»	Владение на праве собственности или ином законном основании источниками тепловой энергии с наибольшей рабочей тепловой мощностью и (или) тепловыми сетями с наибольшей емкостью в границах зоны деятельности (п. 11 постановления Правительства РФ №808 от 08.08.2012 г.)
189	Котельная ш. Московское, 34	ООО ТП «Нижегородец»	+	ООО ТП «Нижегородец»	+	ООО ТП «Нижегородец»	Владение на праве собственности или ином законном основании источниками тепловой энергии с наибольшей рабочей тепловой мощностью и (или) тепловыми сетями с наибольшей емкостью в границах зоны деятельности (п. 11 постановления Правительства РФ №808 от 08.08.2012 г.)
190	Котельная ул. Коминтерна, 47А	ЗАО «Авиационные и Технические Масла»	+	ЗАО «Авиационные и Технические Масла»	+	ЗАО «Авиационные и Технические Масла»	Владение на праве собственности или ином законном основании источниками тепловой энергии с наибольшей рабочей тепловой мощностью и (или) тепловыми сетями с наибольшей емкостью в границах зоны деятельности (п. 11 постановления Правительства РФ №808 от 08.08.2012 г.)
191	Котельная ш. Московское, 105	ООО «Прима Энерго»	+	ООО «Прима Энерго»	+	ООО «Прима Энерго»	Владение на праве собственности или ином законном основании источниками тепловой энергии с наибольшей рабочей тепловой мощностью и (или) тепловыми сетями с наибольшей емкостью в границах зоны деятельности (п. 11 постановления Правительства РФ №808 от 08.08.2012 г.)

ОБОСНОВЫВАЮЩИЕ МАТЕРИАЛЫ К СХЕМЕ ТЕПЛОСНАБЖЕНИЯ ГОРОДА НИЖНЕГО НОВГОРОДА НА ПЕРСПЕКТИВУ ДО 2032 ГОДА
(АКТУАЛИЗАЦИЯ НА 2018 ГОД)

ГЛАВА 11. ОБОСНОВАНИЕ ПРЕДЛОЖЕНИЙ ПО ОПРЕДЕЛЕНИЮ ЕДИНЫХ ТЕПЛОСНАБЖАЮЩИХ ОРГАНИЗАЦИЙ

Код зоны деятельности	Источники тепловой энергии			Тепловые сети		Утвержденная ЕТО (в соответствии со Схемой теплоснабжения города Нижнего Новгорода до 2031 г.)	Основание для присвоения статуса ЕТО
	Наименования источников в системе теплоснабжения	Теплоснабжающие (теплосетевые) организации в границах системы теплоснабжения	Наличие источников в обслуживании теплоснабжающей (теплосетевой) организации	Теплоснабжающие (теплосетевые) организации в границах системы теплоснабжения	Наличие тепловых сетей в обслуживании теплоснабжающей (теплосетевой) организации		
							постановления Правительства РФ №808 от 08.08.2012 г.)
192	Котельная ул. Бекетова, 13	ООО «Теплосети-НН»	+	ООО «Теплосети-НН»	+	ООО «Теплосети-НН»	Владение на праве собственности или ином законном основании источниками тепловой энергии с наибольшей рабочей тепловой мощностью и (или) тепловыми сетями с наибольшей емкостью в границах зоны деятельности (п. 11 постановления Правительства РФ №808 от 08.08.2012 г.)
193	Котельная «1-я территория ВЦСПС»; к. п. Зеленый Город	ООО «Санаторий им. ВЦСПС»	+	ООО «Санаторий им. ВЦСПС»	+	ООО «Санаторий им. ВЦСПС»	Владение на праве собственности или ином законном основании источниками тепловой энергии с наибольшей рабочей тепловой мощностью и (или) тепловыми сетями с наибольшей емкостью в границах зоны деятельности (п. 11 постановления Правительства РФ №808 от 08.08.2012 г.)
194	Котельная наб. Нижне-Волжская, 17	ЗАО «Гражданстрой-НН»	+	ЗАО «Гражданстрой-НН»	+	ЗАО «Гражданстрой-НН»	Владение на праве собственности или ином законном основании источниками тепловой энергии с наибольшей рабочей тепловой мощностью и (или) тепловыми сетями с наибольшей емкостью в границах зоны деятельности (п. 11 постановления Правительства РФ №808 от 08.08.2012 г.)
195	Котельная ул. Ларина, 18	ЗАО «Завод Труд»	+	ЗАО «Завод Труд»	+	ЗАО «Завод Труд»	Владение на праве собственности или ином законном основании источниками тепловой энергии с наибольшей рабочей тепловой мощностью и (или) тепловыми сетями с наибольшей емкостью в границах зоны деятельности (п. 11 постановления Правительства РФ №808 от 08.08.2012 г.)
196	Котельная Зеленский съезд, 8	ЗАО «Русский Стандарт»	+	ЗАО «Русский Стандарт»	+	ЗАО «Русский Стандарт»	Владение на праве собственности или ином законном основании источниками тепловой энергии с наибольшей рабочей тепловой мощностью и (или) тепловыми сетями с наибольшей емкостью в границах зоны деятельности (п. 11 постановления Правительства РФ №808 от 08.08.2012 г.)
197	Котельная ул. Ошарская, 76	ОАО «Механический завод «Рилс»	+	ОАО «Механический завод «Рилс»	+	ОАО «Механический завод «Рилс»	Владение на праве собственности или ином законном основании источниками тепловой энергии с наибольшей рабочей тепловой мощностью и (или) тепловыми сетями с наибольшей емкостью в границах зоны деятельности (п. 11 постановления Правительства РФ №808 от 08.08.2012 г.)
198	Котельная ул. Героя Шапошникова, 13	ОАО «Нагорный бетонный завод»	+	ОАО «Нагорный бетонный завод»	+	ОАО «Нагорный бетонный завод»	Владение на праве собственности или ином законном основании источниками тепловой энергии с наибольшей рабочей тепловой мощностью и (или) тепловыми сетями с наибольшей емкостью в границах зоны деятельности (п. 11 постановления Правительства РФ №808 от 08.08.2012 г.)
199	Котельная пер. Бойновский, 17	ОАО «Нижегородский текстиль»	+	ОАО «Нижегородский текстиль»	+	ОАО «Нижегородский текстиль»	Владение на праве собственности или ином законном основании источниками тепловой энергии с наибольшей рабочей тепловой мощностью и (или) тепловыми сетями с наибольшей емкостью в границах зоны деятельности (п. 11 постановления Правительства РФ №808 от 08.08.2012 г.)
201	Котельная пл. Маркина, 15А	АО «Судоходная компания «Волжское пароходство» (АО «Волга-флот»)	+	АО «Судоходная компания «Волжское пароходство» (АО «Волга-флот»)	+	АО «Судоходная компания «Волжское пароходство» (АО «Волга-флот»)	Владение на праве собственности или ином законном основании источниками тепловой энергии с наибольшей рабочей тепловой мощностью и (или) тепловыми сетями с наибольшей емкостью в границах зоны деятельности (п. 11 постановления Правительства РФ №808 от 08.08.2012 г.)
202	Котельная наб. Нижне-Волжская, 8/7	ООО «Оздоровительный комплекс «Молодость»	+	ООО «Оздоровительный комплекс «Молодость»	+	ООО «Оздоровительный комплекс «Молодость»	Владение на праве собственности или ином законном основании источниками тепловой энергии с наибольшей рабочей тепловой мощностью и (или) тепловыми сетями с наибольшей емкостью в границах зоны деятельности (п. 11 постановления Правительства РФ №808 от 08.08.2012 г.)
203	Котельная ул. Героя Шапошникова, 15	ООО «Норма»	+	ООО «Норма»	+	ООО «Норма»	Владение на праве собственности или ином законном основании источниками тепловой энергии с наибольшей рабочей тепловой мощностью и (или) тепловыми сетями с наибольшей емкостью в границах зоны деятельности (п. 11 постановления Правительства РФ №808 от 08.08.2012 г.)
204	Котельная ул. Рождественская, 13	ООО «Универмаг Нижегородский»	+	ООО «Универмаг Нижегородский»	+	ООО «Универмаг Нижегородский»	Владение на праве собственности или ином законном основании источниками тепловой энергии с наибольшей рабочей тепловой мощностью и (или) тепловыми сетями с наибольшей емкостью в границах зоны деятельности (п. 11 постановления Правительства РФ №808 от 08.08.2012 г.)
205	Котельная ул. Кащенко, 9	ООО «Фармстандарт-Фитофарм-НН»	+	ООО «Фармстандарт-Фитофарм-НН»	+	ООО «Фармстандарт-Фитофарм-НН»	Владение на праве собственности или ином законном основании источниками тепловой энергии с наибольшей рабочей тепловой мощностью и (или) тепловыми сетями с

ОБОСНОВЫВАЮЩИЕ МАТЕРИАЛЫ К СХЕМЕ ТЕПЛОСНАБЖЕНИЯ ГОРОДА НИЖНЕГО НОВГОРОДА НА ПЕРСПЕКТИВУ ДО 2032 ГОДА
(АКТУАЛИЗАЦИЯ НА 2018 ГОД)

ГЛАВА 11. ОБОСНОВАНИЕ ПРЕДЛОЖЕНИЙ ПО ОПРЕДЕЛЕНИЮ ЕДИНЫХ ТЕПЛОСНАБЖАЮЩИХ ОРГАНИЗАЦИЙ

Код зоны деятельности	Источники тепловой энергии			Тепловые сети		Утвержденная ЕТО (в соответствии со Схемой теплоснабжения города Нижнего Новгорода до 2031 г.)	Основание для присвоения статуса ЕТО
	Наименования источников в системе теплоснабжения	Теплоснабжающие (теплосетевые) организации в границах системы теплоснабжения	Наличие источников в обслуживании теплоснабжающей (теплосетевой) организации	Теплоснабжающие (теплосетевые) организации в границах системы теплоснабжения	Наличие тепловых сетей в обслуживании теплоснабжающей (теплосетевой) организации		
							наибольшей емкостью в границах зоны деятельности (п. 11 постановления Правительства РФ №808 от 08.08.2012 г.)
206	Котельная ул. Ошарская, 67	ООО «Цитрон»	+	ООО «Цитрон»	+	ООО «Цитрон»	Владение на праве собственности или ином законном основании источниками тепловой энергии с наибольшей рабочей тепловой мощностью и (или) тепловыми сетями с наибольшей емкостью в границах зоны деятельности (п. 11 постановления Правительства РФ №808 от 08.08.2012 г.)
207	Котельная Георгиевский съезд, 3	ООО фирма «Вика»	+	ООО фирма «Вика»	+	ООО фирма «Вика»	Владение на праве собственности или ином законном основании источниками тепловой энергии с наибольшей рабочей тепловой мощностью и (или) тепловыми сетями с наибольшей емкостью в границах зоны деятельности (п. 11 постановления Правительства РФ №808 от 08.08.2012 г.)
209	Котельная ул. Вторчермета, 7	ЗАО «78 деревообрабатывающий комбинат Н. М.»	+	ЗАО «78 деревообрабатывающий комбинат Н. М.»	+	ЗАО «78 деревообрабатывающий комбинат Н. М.»	Владение на праве собственности или ином законном основании источниками тепловой энергии с наибольшей рабочей тепловой мощностью и (или) тепловыми сетями с наибольшей емкостью в границах зоны деятельности (п. 11 постановления Правительства РФ №808 от 08.08.2012 г.)
210	Котельная ул. Шаляпина, 20	ЗАО «Капитал»	+	ЗАО «Капитал»	+	ЗАО «Капитал»	Владение на праве собственности или ином законном основании источниками тепловой энергии с наибольшей рабочей тепловой мощностью и (или) тепловыми сетями с наибольшей емкостью в границах зоны деятельности (п. 11 постановления Правительства РФ №808 от 08.08.2012 г.)
211	Котельная ул. Кузбасская, 7А	ЗАО «Нижегородагроснаб»	+	ЗАО «Нижегородагроснаб»	+	ЗАО «Нижегородагроснаб»	Владение на праве собственности или ином законном основании источниками тепловой энергии с наибольшей рабочей тепловой мощностью и (или) тепловыми сетями с наибольшей емкостью в границах зоны деятельности (п. 11 постановления Правительства РФ №808 от 08.08.2012 г.)
212	Котельная пр-т Ленина, 93	ЗАО «Энерго Групп»	+	ЗАО «Энерго Групп»	+	ЗАО «Энерго Групп»	Владение на праве собственности или ином законном основании источниками тепловой энергии с наибольшей рабочей тепловой мощностью и (или) тепловыми сетями с наибольшей емкостью в границах зоны деятельности (п. 11 постановления Правительства РФ №808 от 08.08.2012 г.)
213	Котельная ул. Коновалова, 6	ОАО «ВВМЭСС»	+	ОАО «ВВМЭСС»	+	ОАО «ВВМЭСС»	Владение на праве собственности или ином законном основании источниками тепловой энергии с наибольшей рабочей тепловой мощностью и (или) тепловыми сетями с наибольшей емкостью в границах зоны деятельности (п. 11 постановления Правительства РФ №808 от 08.08.2012 г.)
214	Котельная ул. Баррикад, 1	АО «Завод «Красное Сормово»	+	АО «Завод «Красное Сормово»	+	АО «Завод «Красное Сормово»	Владение на праве собственности или ином законном основании источниками тепловой энергии с наибольшей рабочей тепловой мощностью и (или) тепловыми сетями с наибольшей емкостью в границах зоны деятельности (п. 11 постановления Правительства РФ №808 от 08.08.2012 г.)
216	Котельная ш. Жиркомбината, 11	АО «Нижегородский масло-жировой комбинат»	+	АО «Нижегородский масло-жировой комбинат»	+	АО «Нижегородский масло-жировой комбинат»	Владение на праве собственности или ином законном основании источниками тепловой энергии с наибольшей рабочей тепловой мощностью и (или) тепловыми сетями с наибольшей емкостью в границах зоны деятельности (п. 11 постановления Правительства РФ №808 от 08.08.2012 г.)
218	Котельная ул. Дьяконова, 2В	ОАО «Нижегородский молочный завод №1»	+	ОАО «Нижегородский молочный завод №1»	+	ОАО «Нижегородский молочный завод №1»	Владение на праве собственности или ином законном основании источниками тепловой энергии с наибольшей рабочей тепловой мощностью и (или) тепловыми сетями с наибольшей емкостью в границах зоны деятельности (п. 11 постановления Правительства РФ №808 от 08.08.2012 г.)
219	Котельная ул. Шлиссельбургская, 28	ОАО «Отделстрой-1»	+	ОАО «Отделстрой-1»	+	ОАО «Отделстрой-1»	Владение на праве собственности или ином законном основании источниками тепловой энергии с наибольшей рабочей тепловой мощностью и (или) тепловыми сетями с наибольшей емкостью в границах зоны деятельности (п. 11 постановления Правительства РФ №808 от 08.08.2012 г.)
220	Котельная ул. Зайцева, 35	ОАО «Силикатный завод №1»	+	ОАО «Силикатный завод №1»	+	ОАО «Силикатный завод №1»	Владение на праве собственности или ином законном основании источниками тепловой энергии с наибольшей рабочей тепловой мощностью и (или) тепловыми сетями с наибольшей емкостью в границах зоны деятельности (п. 11 постановления Правительства РФ №808 от 08.08.2012 г.)
221	Котельная ул. Интернациональная, 100	ООО «РАСКО-Энергосервис»	+	ООО «РАСКО-Энергосервис»	+	ООО «РАСКО-Энергосервис»	Владение на праве собственности или ином законном основании источниками тепловой энергии с наибольшей

ОБОСНОВЫВАЮЩИЕ МАТЕРИАЛЫ К СХЕМЕ ТЕПЛОСНАБЖЕНИЯ ГОРОДА НИЖНЕГО НОВГОРОДА НА ПЕРСПЕКТИВУ ДО 2032 ГОДА
(АКТУАЛИЗАЦИЯ НА 2018 ГОД)

ГЛАВА 11. ОБОСНОВАНИЕ ПРЕДЛОЖЕНИЙ ПО ОПРЕДЕЛЕНИЮ ЕДИНЫХ ТЕПЛОСНАБЖАЮЩИХ ОРГАНИЗАЦИЙ

Код зоны деятельности	Источники тепловой энергии			Тепловые сети		Утвержденная ЕТО (в соответствии со Схемой теплоснабжения города Нижнего Новгорода до 2031 г.)	Основание для присвоения статуса ЕТО
	Наименования источников в системе теплоснабжения	Теплоснабжающие (теплосетевые) организации в границах системы теплоснабжения	Наличие источников в обслуживании теплоснабжающей (теплосетевой) организации	Теплоснабжающие (теплосетевые) организации в границах системы теплоснабжения	Наличие тепловых сетей в обслуживании теплоснабжающей (теплосетевой) организации		
							рабочей тепловой мощностью и (или) тепловыми сетями с наибольшей емкостью в границах зоны деятельности (п. 11 постановления Правительства РФ №808 от 08.08.2012 г.)
222	Котельная ул. Октябрьской Революции, 43	ЗАО «Автоиспытания»	+	ЗАО «Автоиспытания»	+	ЗАО «Автоиспытания»	Владение на праве собственности или ином законном основании источниками тепловой энергии с наибольшей рабочей тепловой мощностью и (или) тепловыми сетями с наибольшей емкостью в границах зоны деятельности (п. 11 постановления Правительства РФ №808 от 08.08.2012 г.)
223	Котельная ул. Лесная, 9А	ООО «Арго-Энерго52»	+	ООО «Арго-Энерго52»	+	ООО «Арго-Энерго52»	Владение на праве собственности или ином законном основании источниками тепловой энергии с наибольшей рабочей тепловой мощностью и (или) тепловыми сетями с наибольшей емкостью в границах зоны деятельности (п. 11 постановления Правительства РФ №808 от 08.08.2012 г.)
224	Котельная ул. Деловая, 7	ЗАО «Элком»	+	ЗАО «Элком»	+	ЗАО «Элком»	Владение на праве собственности или ином законном основании источниками тепловой энергии с наибольшей рабочей тепловой мощностью и (или) тепловыми сетями с наибольшей емкостью в границах зоны деятельности (п. 11 постановления Правительства РФ №808 от 08.08.2012 г.)
225	Котельная ул. Торфяная, 30	ЗАО «Транс-Сигнал»	+	ЗАО «Транс-Сигнал»	+	ЗАО «Транс-Сигнал»	Владение на праве собственности или ином законном основании источниками тепловой энергии с наибольшей рабочей тепловой мощностью и (или) тепловыми сетями с наибольшей емкостью в границах зоны деятельности (п. 11 постановления Правительства РФ №808 от 08.08.2012 г.)
226	Котельная ул. Нестерова, 5	ФГБОУ ВО «ВГУВТ»	+	ФГБОУ ВО «ВГУВТ»	+	ФГБОУ ВО «ВГУВТ»	Владение на праве собственности или ином законном основании источниками тепловой энергии с наибольшей рабочей тепловой мощностью и (или) тепловыми сетями с наибольшей емкостью в границах зоны деятельности (п. 11 постановления Правительства РФ №808 от 08.08.2012 г.)
227	Котельная ул. Совнаркомовская, 25	ООО «Профстройпроект»	+	ООО «Профстройпроект»	+	ООО «Профстройпроект»	Владение на праве собственности или ином законном основании источниками тепловой энергии с наибольшей рабочей тепловой мощностью и (или) тепловыми сетями с наибольшей емкостью в границах зоны деятельности (п. 11 постановления Правительства РФ №808 от 08.08.2012 г.)
228	Котельная ул. Грузинская, 5	ООО НПК «Скрудж»	+	ООО НПК «Скрудж»	+	ООО НПК «Скрудж»	Владение на праве собственности или ином законном основании источниками тепловой энергии с наибольшей рабочей тепловой мощностью и (или) тепловыми сетями с наибольшей емкостью в границах зоны деятельности (п. 11 постановления Правительства РФ №808 от 08.08.2012 г.)
229	Котельная пр-т Гагарина, 178	ЗАО «Концерн «Термаль»	+	ЗАО «Концерн «Термаль»	+	ЗАО «Концерн «Термаль»	Владение на праве собственности или ином законном основании источниками тепловой энергии с наибольшей рабочей тепловой мощностью и (или) тепловыми сетями с наибольшей емкостью в границах зоны деятельности (п. 11 постановления Правительства РФ №808 от 08.08.2012 г.)
230	Котельная ул. Пискунова, 27А	ООО «Приволжье Энергия»	+	ООО «Приволжье Энергия»	+	ООО «Приволжье Энергия»	Владение на праве собственности или ином законном основании источниками тепловой энергии с наибольшей рабочей тепловой мощностью и (или) тепловыми сетями с наибольшей емкостью в границах зоны деятельности (п. 11 постановления Правительства РФ №808 от 08.08.2012 г.)
231	Котельная пер. Спортсменский, 11	ООО «Николь-Пак Империл»	+	ООО «Николь-Пак Империл»	+	ООО «Николь-Пак Империл»	Владение на праве собственности или ином законном основании источниками тепловой энергии с наибольшей рабочей тепловой мощностью и (или) тепловыми сетями с наибольшей емкостью в границах зоны деятельности (п. 11 постановления Правительства РФ №808 от 08.08.2012 г.)
232	Котельная ул. Космонавта Комарова, 2Е	ООО «СнабСпецПром»	+	ООО «СнабСпецПром»	+	ООО «СнабСпецПром»	Владение на праве собственности или ином законном основании источниками тепловой энергии с наибольшей рабочей тепловой мощностью и (или) тепловыми сетями с наибольшей емкостью в границах зоны деятельности (п. 11 постановления Правительства РФ №808 от 08.08.2012 г.)
233	Котельная пр-д Бурнаковский, 1	ООО «Актеон»	+	ООО «Актеон»	+	ООО «Актеон»	Владение на праве собственности или ином законном основании источниками тепловой энергии с наибольшей рабочей тепловой мощностью и (или) тепловыми сетями с наибольшей емкостью в границах зоны деятельности (п. 11 постановления Правительства РФ №808 от 08.08.2012 г.)
234	Котельная пр-т Ленина, 31к2	ОАО Хладокомбинат «Заречный»	+	ОАО Хладокомбинат «Заречный»	+	ОАО Хладокомбинат «Заречный»	Владение на праве собственности или ином законном

Код зоны деятельности	Источники тепловой энергии			Тепловые сети		Утвержденная ЕТО (в соответствии со Схемой теплоснабжения города Нижнего Новгорода до 2031 г.)	Основание для присвоения статуса ЕТО
	Наименования источников в системе теплоснабжения	Теплоснабжающие (теплосетевые) организации в границах системы теплоснабжения	Наличие источников в обслуживании теплоснабжающей (теплосетевой) организации	Теплоснабжающие (теплосетевые) организации в границах системы теплоснабжения	Наличие тепловых сетей в обслуживании теплоснабжающей (теплосетевой) организации		
							основании источниками тепловой энергии с наибольшей рабочей тепловой мощностью и (или) тепловыми сетями с наибольшей емкостью в границах зоны деятельности (п. 11 постановления Правительства РФ №808 от 08.08.2012 г.)
235	Котельная ул. Максима Горького, 113/30	ООО «Газпром трансгаз Нижний Новгород»	+	ООО «Газпром трансгаз Нижний Новгород»	+	ООО «Газпром трансгаз Нижний Новгород»	Владение на праве собственности или ином законном основании источниками тепловой энергии с наибольшей рабочей тепловой мощностью и (или) тепловыми сетями с наибольшей емкостью в границах зоны деятельности (п. 11 постановления Правительства РФ №808 от 08.08.2012 г.)
236	Котельная ул. Деловая, 14	ООО «Нижновтеплоэнерго»	+	ООО «Нижновтеплоэнерго»	+	ООО «Нижновтеплоэнерго»	Владение на праве собственности или ином законном основании источниками тепловой энергии с наибольшей рабочей тепловой мощностью и (или) тепловыми сетями с наибольшей емкостью в границах зоны деятельности (п. 11 постановления Правительства РФ №808 от 08.08.2012 г.)
	Котельная ул. Родионова, 194Б	ООО «Нижновтеплоэнерго»	+	ООО «Нижновтеплоэнерго»	+		
237	Котельная ул. Арктическая, 20А	ООО «СнабСпецПром»	+	ООО «СнабСпецПром»	+	ООО «СнабСпецПром»	Владение на праве собственности или ином законном основании источниками тепловой энергии с наибольшей рабочей тепловой мощностью и (или) тепловыми сетями с наибольшей емкостью в границах зоны деятельности (п. 11 постановления Правительства РФ №808 от 08.08.2012 г.)
238	Котельная ул. Ларина, 19	ОАО «Теплоэнерго»	-	ОАО «Теплоэнерго»	+	Молочный комбинат «Нижегородский» - филиал ОАО «Вимм-Билль-Данн»	Владение на праве собственности или ином законном основании источниками тепловой энергии с наибольшей рабочей тепловой мощностью и (или) тепловыми сетями с наибольшей емкостью в границах зоны деятельности (п. 11 постановления Правительства РФ №808 от 08.08.2012 г.)
		Молочный комбинат «Нижегородский» - филиал ОАО «Вимм-Билль-Данн»	+	Молочный комбинат «Нижегородский» - филиал ОАО «Вимм-Билль-Данн»	+		

1.2 Задачи разработки обоснования предложений по определению единых теплоснабжающих организаций при выполнении ежегодной актуализации схемы теплоснабжения

Пунктом 19 правил организации теплоснабжения, утвержденных постановлением Правительства РФ от 08.08.2012 г. №808, предусматриваются следующие случаи изменения границ зоны деятельности единой теплоснабжающей организации:

- подключение к системе теплоснабжения новых теплопотребляющих установок, источников тепловой энергии или тепловых сетей, или их отключение от системы теплоснабжения;
- технологическое объединение или разделение систем теплоснабжения.

Таким образом, возможны следующие варианты изменения границ зон деятельности ЕТО:

- расширение зоны деятельности при подключении новых потребителей, источников тепловой энергии или тепловых сетей, находящихся вне границ утвержденной в схеме теплоснабжения зоны деятельности ЕТО;
- расширение зоны деятельности при объединении нескольких систем теплоснабжения (нескольких зон действия теплоисточников, не связанных между собой на момент утверждения границ зон деятельности ЕТО);
- сокращение или ликвидация зоны деятельности при отключении потребителей, источников тепловой энергии или тепловых сетей, находящихся в границах утвержденной в схеме теплоснабжения зоны деятельности ЕТО (в том числе при технологическом объединении/разделении систем теплоснабжения);
- образование новой зоны деятельности ЕТО при технологическом объединении/разделении систем теплоснабжения;
- образование новой зоны деятельности ЕТО при вводе в эксплуатацию новых источников тепловой энергии;
- утрата статуса ЕТО по основаниям, приведенным в правилах организации теплоснабжения.

Сведения об изменении границ зон деятельности единой теплоснабжающей организации, а также сведения о присвоении другой организации статуса единой теплоснабжающей организации подлежат внесению в схему теплоснабжения при ее

актуализации (в соответствии с правилами организации теплоснабжения).

На основании вышеизложенного задача разработки данного раздела схемы теплоснабжения при выполнении актуализации состоит в обновлении и корректировке сведений о границах ЕТО, а также в уточнении и актуализации данных о теплоснабжающих организациях, осуществляющих деятельность в каждой технологически изолированной зоне действия (системе теплоснабжения).

2 АКТУАЛИЗАЦИЯ СВЕДЕНИЙ ПО ЗОНАМ ДЕЯТЕЛЬНОСТИ ЕТО ПО СОСТОЯНИЮ НА 2017 ГОД

Исходя из принципов, описанных в пп. 1.2, был выполнен анализ возможных функциональных и институциональных изменений зон деятельности ЕТО (и технологически изолированных зон действия – систем теплоснабжения) с учетом изменений, произошедших в период после утверждения схемы теплоснабжения города Нижнего Новгорода.

Информация по системам теплоснабжения и утвержденным ЕТО с учетом изменений и необходимыми комментариями приведена в таблице 2.1.

Таблица 2.1 - Анализ изменений в границах систем теплоснабжения и утвержденных зон деятельности ЕТО

Код зоны деятельности	Источники тепловой энергии			Тепловые сети		Утвержденная ЕТО (в соответствии со Схемой теплоснабжения города Нижнего Новгорода до 2031 г.)	Изменения в границах системы теплоснабжения	Необходимая корректировка в рамках актуализации схемы теплоснабжения	
	Наименования источников в системе теплоснабжения	Теплоснабжающие (теплосетевые) организации в границах системы теплоснабжения	Наличие источников в обслуживании теплоснабжающей (теплосетевой) организации	Теплоснабжающие (теплосетевые) организации в границах системы теплоснабжения	Наличие тепловых сетей в обслуживании теплоснабжающей (теплосетевой) организации				
1	Котельная пр-т Союзный, 43	ОАО «Теплоэнерго»	+	ОАО «Теплоэнерго»	+	ОАО «Теплоэнерго»	БЕЗ ИЗМЕНЕНИЙ	БЕЗ ИЗМЕНЕНИЙ	
2	Котельная ул. Коперника, 1А	ОАО «Теплоэнерго»	+	ОАО «Теплоэнерго»	+	ОАО «Теплоэнерго»	БЕЗ ИЗМЕНЕНИЙ	БЕЗ ИЗМЕНЕНИЙ	
	Котельная ул. Федосеенко, 64	ОАО «Теплоэнерго»	-	ОАО «Теплоэнерго»	+		БЕЗ ИЗМЕНЕНИЙ	Заменить наименование эксплуатирующей организации ФГУП «Завод «Электромаш» на АО «Завод «Электромаш».	
		ФГУП «Завод «Электромаш»	+	ФГУП «Завод «Электромаш»	-				
	Котельная ул. Пугачева, 1	ОАО «Теплоэнерго»	+	ОАО «Теплоэнерго»	+		БЕЗ ИЗМЕНЕНИЙ	БЕЗ ИЗМЕНЕНИЙ	
	Котельная ул. Базарная, 6	ОАО «Теплоэнерго»	+	ОАО «Теплоэнерго»	+		БЕЗ ИЗМЕНЕНИЙ	БЕЗ ИЗМЕНЕНИЙ	
	Котельная ул. Римского-Корсакова, 50	ОАО «Теплоэнерго»	+	ОАО «Теплоэнерго»	+		БЕЗ ИЗМЕНЕНИЙ	БЕЗ ИЗМЕНЕНИЙ	
Котельная ул. Федосеенко, 89А	ОАО «Теплоэнерго»	+	ОАО «Теплоэнерго»	+	БЕЗ ИЗМЕНЕНИЙ	БЕЗ ИЗМЕНЕНИЙ			
3	Котельная ул. Станиславского, 3	ОАО «Теплоэнерго»	+	ОАО «Теплоэнерго»	+	ОАО «Теплоэнерго»	БЕЗ ИЗМЕНЕНИЙ	БЕЗ ИЗМЕНЕНИЙ	
4	Котельная ул. Гаугеля, 6Б	ОАО «Теплоэнерго»	+	ОАО «Теплоэнерго»	+	ОАО «Теплоэнерго»	БЕЗ ИЗМЕНЕНИЙ	БЕЗ ИЗМЕНЕНИЙ	
	Котельная ул. Гаугеля, 25	ОАО «Теплоэнерго»	+	ОАО «Теплоэнерго»	+		БЕЗ ИЗМЕНЕНИЙ	БЕЗ ИЗМЕНЕНИЙ	
5	Котельная ул. Героя Советского Союза Сутырина, 19А	ОАО «Теплоэнерго»	+	ОАО «Теплоэнерго»	+	ОАО «Теплоэнерго»	БЕЗ ИЗМЕНЕНИЙ	БЕЗ ИЗМЕНЕНИЙ	
6	Котельная ул. Василия Иванова, 14Б	ОАО «Теплоэнерго»	+	ОАО «Теплоэнерго»	+	ОАО «Теплоэнерго»	БЕЗ ИЗМЕНЕНИЙ	БЕЗ ИЗМЕНЕНИЙ	
7	Котельная ул. Баренца, 9А	ОАО «Теплоэнерго»	+	ОАО «Теплоэнерго»	+	ОАО «Теплоэнерго»	БЕЗ ИЗМЕНЕНИЙ	БЕЗ ИЗМЕНЕНИЙ	
8	Котельная ул. Энгельса, 1В	ОАО «Теплоэнерго»	+	ОАО «Теплоэнерго»	+	ОАО «Теплоэнерго»	БЕЗ ИЗМЕНЕНИЙ	БЕЗ ИЗМЕНЕНИЙ	
9	Котельная ул. Планетная, 8А	ОАО «Теплоэнерго»	+	ОАО «Теплоэнерго»	+	ОАО «Теплоэнерго»	БЕЗ ИЗМЕНЕНИЙ	БЕЗ ИЗМЕНЕНИЙ	
10	Котельная ул. Меднолитейная, 1Б	ОАО «Теплоэнерго»	+	ОАО «Теплоэнерго»	+	ОАО «Теплоэнерго»	БЕЗ ИЗМЕНЕНИЙ	БЕЗ ИЗМЕНЕНИЙ	
11	Котельная пер. Общественный, 6А	ОАО «Теплоэнерго»	+	ОАО «Теплоэнерго»	+	ОАО «Теплоэнерго»	БЕЗ ИЗМЕНЕНИЙ	БЕЗ ИЗМЕНЕНИЙ	
12	Котельная ул. Дубравная, 17	ОАО «Теплоэнерго»	+	ОАО «Теплоэнерго»	+	ОАО «Теплоэнерго»	БЕЗ ИЗМЕНЕНИЙ	БЕЗ ИЗМЕНЕНИЙ	
13	Котельная ул. Александра Люкина, 6А	ОАО «Теплоэнерго»	+	ОАО «Теплоэнерго»	+	ОАО «Теплоэнерго»	БЕЗ ИЗМЕНЕНИЙ	БЕЗ ИЗМЕНЕНИЙ	
14	Котельная ул. Баранова, 11	ОАО «Теплоэнерго»	+	ОАО «Теплоэнерго»	+	ОАО «Теплоэнерго»	БЕЗ ИЗМЕНЕНИЙ	БЕЗ ИЗМЕНЕНИЙ	
	Котельная ул. Чаадаева, 10В	ОАО «Теплоэнерго»	-	ОАО «Теплоэнерго»	+		БЕЗ ИЗМЕНЕНИЙ		Заменить наименование эксплуатирующей организации ОАО «Нижегородский авиастроительный завод «Сокол» на Нижегородский авиастроительный завод «Сокол» - филиал АО «РСК «МиГ».
		ОАО «Нижегородский авиастроительный завод «Сокол»	+	ОАО «Нижегородский авиастроительный завод «Сокол»	-				
15	Котельная ул. Героя Безрукова, 5	ОАО «Теплоэнерго»	+	ОАО «Теплоэнерго»	+	ОАО «Теплоэнерго»	БЕЗ ИЗМЕНЕНИЙ	БЕЗ ИЗМЕНЕНИЙ	
16	Котельная ул. Красных Зорь, 4А	ОАО «Теплоэнерго»	+	ОАО «Теплоэнерго»	+	ОАО «Теплоэнерго»	БЕЗ ИЗМЕНЕНИЙ	БЕЗ ИЗМЕНЕНИЙ	
17	Котельная ул. Николая Гастелло, 1А	ОАО «Теплоэнерго»	+	ОАО «Теплоэнерго»	+	ОАО «Теплоэнерго»	БЕЗ ИЗМЕНЕНИЙ	БЕЗ ИЗМЕНЕНИЙ	
18	Котельная пр-т Героев, 13	ОАО «Теплоэнерго»	+	ОАО «Теплоэнерго»	+	ОАО «Теплоэнерго»	БЕЗ ИЗМЕНЕНИЙ	БЕЗ ИЗМЕНЕНИЙ	
19	Котельная ул. Лесной Городок, 6А	ОАО «Теплоэнерго»	+	ОАО «Теплоэнерго»	+	ОАО «Теплоэнерго»	БЕЗ ИЗМЕНЕНИЙ	БЕЗ ИЗМЕНЕНИЙ	
20	Котельная ул. Чкалова, 9Г	ОАО «Теплоэнерго»	+	ОАО «Теплоэнерго»	+	ОАО «Теплоэнерго»	БЕЗ ИЗМЕНЕНИЙ	БЕЗ ИЗМЕНЕНИЙ	
21	Котельная пр-т Ленина, 5А	ОАО «Теплоэнерго»	+	ОАО «Теплоэнерго»	+	ОАО «Теплоэнерго»	БЕЗ ИЗМЕНЕНИЙ	БЕЗ ИЗМЕНЕНИЙ	
	Котельная ул. Июльских Дней, 1	ОАО «Теплоэнерго»	+	ОАО «Теплоэнерго»	+		БЕЗ ИЗМЕНЕНИЙ		
	Котельная ул. Заводская, 19	ОАО «Теплоэнерго»	-	ОАО «Теплоэнерго»	+		БЕЗ ИЗМЕНЕНИЙ		Заменить наименование эксплуатирующей организации ОАО «НПП «Полет» на ФНПЦ АО «НПП «Полет».
		ОАО «НПП «Полет»	+	ОАО «НПП «Полет»	-				
Котельная ул. Академика Баха, 4А	ОАО «Теплоэнерго»	+	ОАО «Теплоэнерго»	+	БЕЗ ИЗМЕНЕНИЙ	БЕЗ ИЗМЕНЕНИЙ			
22	Котельная ул. Климовская, 86А	ОАО «Теплоэнерго»	+	ОАО «Теплоэнерго»	+	ОАО «Теплоэнерго»	БЕЗ ИЗМЕНЕНИЙ	БЕЗ ИЗМЕНЕНИЙ	
23	Котельная ул. Таллинская, 15В	ОАО «Теплоэнерго»	+	ОАО «Теплоэнерго»	+	ОАО «Теплоэнерго»	БЕЗ ИЗМЕНЕНИЙ	БЕЗ ИЗМЕНЕНИЙ	

ОБОСНОВЫВАЮЩИЕ МАТЕРИАЛЫ К СХЕМЕ ТЕПЛОСНАБЖЕНИЯ ГОРОДА НИЖНЕГО НОВГОРОДА НА ПЕРСПЕКТИВУ ДО 2032 ГОДА
(АКТУАЛИЗАЦИЯ НА 2018 ГОД)

ГЛАВА 11. ОБОСНОВАНИЕ ПРЕДЛОЖЕНИЙ ПО ОПРЕДЕЛЕНИЮ ЕДИНЫХ ТЕПЛОСНАБЖАЮЩИХ ОРГАНИЗАЦИЙ

Код зоны деятельности	Источники тепловой энергии			Тепловые сети		Утвержденная ЕТО (в соответствии со Схемой теплоснабжения города Нижнего Новгорода до 2031 г.)	Изменения в границах системы теплоснабжения	Необходимая корректировка в рамках актуализации схемы теплоснабжения
	Наименования источников в системе теплоснабжения	Теплоснабжающие (теплосетевые) организации в границах системы теплоснабжения	Наличие источников в обслуживании теплоснабжающей (теплосетевой) организации	Теплоснабжающие (теплосетевые) организации в границах системы теплоснабжения	Наличие тепловых сетей в обслуживании теплоснабжающей (теплосетевой) организации			
24	Котельная ул. Вольская, 15А	ОАО «Теплоэнерго»	+	ОАО «Теплоэнерго»	+	ОАО «Теплоэнерго»	БЕЗ ИЗМЕНЕНИЙ	БЕЗ ИЗМЕНЕНИЙ
25	Котельная «15-й квартал»; ул. Тихорецкая, 3В	ОАО «Теплоэнерго»	+	ОАО «Теплоэнерго»	+	ОАО «Теплоэнерго»	БЕЗ ИЗМЕНЕНИЙ	БЕЗ ИЗМЕНЕНИЙ
	Котельная «15-й квартал» (пристрой); ул. Тихорецкая, 3В	ОАО «Теплоэнерго»	+	ОАО «Теплоэнерго»	+		БЕЗ ИЗМЕНЕНИЙ	БЕЗ ИЗМЕНЕНИЙ
26	Котельная ул. Знаменская, 5Б	ОАО «Теплоэнерго»	+	ОАО «Теплоэнерго»	+	ОАО «Теплоэнерго»	БЕЗ ИЗМЕНЕНИЙ	БЕЗ ИЗМЕНЕНИЙ
27	Котельная ул. Ивана Романова, 3А	ОАО «Теплоэнерго»	+	ОАО «Теплоэнерго»	+	ОАО «Теплоэнерго»	БЕЗ ИЗМЕНЕНИЙ	БЕЗ ИЗМЕНЕНИЙ
28	Котельная «Водопроводная»; ш. Московское, 15А	ОАО «Теплоэнерго»	+	ОАО «Теплоэнерго»	+	ОАО «Теплоэнерго»	БЕЗ ИЗМЕНЕНИЙ	БЕЗ ИЗМЕНЕНИЙ
	Котельная «Фабрика «Рекорд»; ул. Гордеевская, 61В	ОАО «Теплоэнерго»	+	ОАО «Теплоэнерго»	+		Источник ликвидирован. Внешние потребители включены в зону действия Сормовской ТЭЦ. В зону действия включены внешние потребители котельной «Фабрика «Рекорд»; ул. Гордеевская, 61В.	Исключить из списка систем теплоснабжения и зоны деятельности ЕТО №28. Скорректировать границы системы теплоснабжения.
	Сормовская ТЭЦ; ул. Коминтерна, 45к1	ОАО «Теплоэнерго» Филиал «Нижегородский» ПАО «Т Плюс»	-	ОАО «Теплоэнерго» Филиал «Нижегородский» ПАО «Т Плюс»	+			
	Котельная ул. Мурашкинская, 13Б	ОАО «Теплоэнерго»	+	ОАО «Теплоэнерго»	+		БЕЗ ИЗМЕНЕНИЙ	БЕЗ ИЗМЕНЕНИЙ
29	Котельная «17-й квартал»; ул. Куйбышева, 41А	ОАО «Теплоэнерго»	+	ОАО «Теплоэнерго»	+	ОАО «Теплоэнерго»	БЕЗ ИЗМЕНЕНИЙ	БЕЗ ИЗМЕНЕНИЙ
30	Котельная б-р Мира, 4А	ОАО «Теплоэнерго»	+	ОАО «Теплоэнерго»	+	ОАО «Теплоэнерго»	БЕЗ ИЗМЕНЕНИЙ	БЕЗ ИЗМЕНЕНИЙ
31	Котельная ул. Конотопская, 5	ОАО «Теплоэнерго»	+	ОАО «Теплоэнерго»	+	ОАО «Теплоэнерго»	БЕЗ ИЗМЕНЕНИЙ	БЕЗ ИЗМЕНЕНИЙ
32	Котельная ул. Конотопская, 4А	ОАО «Теплоэнерго»	+	ОАО «Теплоэнерго»	+	ОАО «Теплоэнерго»	Источник ликвидирован. Внешние потребители включены в зону действия котельной ш. Московское, 52.	Исключить из списка систем теплоснабжения. Ликвидировать зону деятельности ЕТО №32.
33	Котельная ул. Чкалова, 37А	ОАО «Теплоэнерго»	+	ОАО «Теплоэнерго»	+	ОАО «Теплоэнерго»	БЕЗ ИЗМЕНЕНИЙ	БЕЗ ИЗМЕНЕНИЙ
34	Котельная ул. Невельская, 9А	ОАО «Теплоэнерго»	+	ОАО «Теплоэнерго»	+	ОАО «Теплоэнерго»	БЕЗ ИЗМЕНЕНИЙ	БЕЗ ИЗМЕНЕНИЙ
35	Котельная ул. Путейская, 31А	ОАО «Теплоэнерго»	+	ОАО «Теплоэнерго»	+	ОАО «Теплоэнерго»	БЕЗ ИЗМЕНЕНИЙ	БЕЗ ИЗМЕНЕНИЙ
36	Котельная «Больница №10»; ул. Чонгарская, 43А	ОАО «Теплоэнерго»	+	ОАО «Теплоэнерго»	+	ОАО «Теплоэнерго»	БЕЗ ИЗМЕНЕНИЙ	БЕЗ ИЗМЕНЕНИЙ
37	Котельная пер. Рубо, 3	ОАО «Теплоэнерго»	+	ОАО «Теплоэнерго»	+	ОАО «Теплоэнерго»	БЕЗ ИЗМЕНЕНИЙ	БЕЗ ИЗМЕНЕНИЙ
38	Котельная ул. Металлистов, 4Б	ОАО «Теплоэнерго»	+	ОАО «Теплоэнерго»	+	ОАО «Теплоэнерго»	БЕЗ ИЗМЕНЕНИЙ	БЕЗ ИЗМЕНЕНИЙ
39	Котельная ш. Московское, 219А	ОАО «Теплоэнерго»	+	ОАО «Теплоэнерго»	+	ОАО «Теплоэнерго»	БЕЗ ИЗМЕНЕНИЙ	БЕЗ ИЗМЕНЕНИЙ
40	Котельная ул. Памирская, 11	ОАО «Теплоэнерго»	+	ОАО «Теплоэнерго»	+	ОАО «Теплоэнерго»	БЕЗ ИЗМЕНЕНИЙ	БЕЗ ИЗМЕНЕНИЙ
41	Котельная ул. Премудрова, 12А	ОАО «Теплоэнерго»	+	ОАО «Теплоэнерго»	+	ОАО «Теплоэнерго»	БЕЗ ИЗМЕНЕНИЙ	БЕЗ ИЗМЕНЕНИЙ
42	Котельная ул. Октябрьской Революции, 66	ОАО «Теплоэнерго»	+	ОАО «Теплоэнерго»	+	ОАО «Теплоэнерго»	БЕЗ ИЗМЕНЕНИЙ	БЕЗ ИЗМЕНЕНИЙ
43	Котельная ул. Геройская, 11А	ОАО «Теплоэнерго»	+	ОАО «Теплоэнерго»	+	ОАО «Теплоэнерго»	БЕЗ ИЗМЕНЕНИЙ	БЕЗ ИЗМЕНЕНИЙ
44	Котельная пр-т Ленина, 51к10	ОАО «Теплоэнерго»	+	ОАО «Теплоэнерго»	+	ОАО «Теплоэнерго»	БЕЗ ИЗМЕНЕНИЙ	БЕЗ ИЗМЕНЕНИЙ
45	Котельная ул. Максима Горького, 4А	ОАО «Теплоэнерго»	+	ОАО «Теплоэнерго»	+	ОАО «Теплоэнерго»	БЕЗ ИЗМЕНЕНИЙ	БЕЗ ИЗМЕНЕНИЙ
	Нагорная теплоцентраль (НТЦ); ул. Ветеринарная, 5	ОАО «Теплоэнерго»	+	ОАО «Теплоэнерго»	+		В зону действия включены внешние потребители котельной ул. Семашко, 22Е; котельной наб. Верхне-Волжская, 18Ж.	Скорректировать границы системы теплоснабжения.
	Котельная «Школа №151»; ул. Бориса Панина, 10Б	ОАО «Теплоэнерго»	+	ОАО «Теплоэнерго»	+			
	Котельная ул. Ванеева, 63	ОАО «Теплоэнерго»	+	ОАО «Теплоэнерго»	+		БЕЗ ИЗМЕНЕНИЙ	БЕЗ ИЗМЕНЕНИЙ
	Котельная ул. Максима Горького, 65Д	ОАО «Теплоэнерго»	+	ОАО «Теплоэнерго»	+		БЕЗ ИЗМЕНЕНИЙ	БЕЗ ИЗМЕНЕНИЙ
Котельная «Кардиоцентр»; ул. Ванеева, 209Б	ОАО «Теплоэнерго»	+	ОАО «Теплоэнерго»	+	БЕЗ ИЗМЕНЕНИЙ	БЕЗ ИЗМЕНЕНИЙ		
46	Котельная ул. Донецкая, 9В	ОАО «Теплоэнерго»	+	ОАО «Теплоэнерго»	+	ОАО «Теплоэнерго»	БЕЗ ИЗМЕНЕНИЙ	БЕЗ ИЗМЕНЕНИЙ
47	Котельная ул. Суетинская, 21	ОАО «Теплоэнерго»	+	ОАО «Теплоэнерго»	+	ОАО «Теплоэнерго»	БЕЗ ИЗМЕНЕНИЙ	БЕЗ ИЗМЕНЕНИЙ
48	Котельная пер. Плотничный, 11	ОАО «Теплоэнерго»	+	ОАО «Теплоэнерго»	+	ОАО «Теплоэнерго»	БЕЗ ИЗМЕНЕНИЙ	БЕЗ ИЗМЕНЕНИЙ
49	Котельная пер. Бойновский, 9Д	ОАО «Теплоэнерго»	+	ОАО «Теплоэнерго»	+	ОАО «Теплоэнерго»	БЕЗ ИЗМЕНЕНИЙ	БЕЗ ИЗМЕНЕНИЙ

ОБОСНОВЫВАЮЩИЕ МАТЕРИАЛЫ К СХЕМЕ ТЕПЛОСНАБЖЕНИЯ ГОРОДА НИЖНЕГО НОВГОРОДА НА ПЕРСПЕКТИВУ ДО 2032 ГОДА
(АКТУАЛИЗАЦИЯ НА 2018 ГОД)

ГЛАВА 11. ОБОСНОВАНИЕ ПРЕДЛОЖЕНИЙ ПО ОПРЕДЕЛЕНИЮ ЕДИНЫХ ТЕПЛОСНАБЖАЮЩИХ ОРГАНИЗАЦИЙ

Код зоны деятельности	Источники тепловой энергии			Тепловые сети		Утвержденная ЕТО (в соответствии со Схемой теплоснабжения города Нижнего Новгорода до 2031 г.)	Изменения в границах системы теплоснабжения	Необходимая корректировка в рамках актуализации схемы теплоснабжения
	Наименования источников в системе теплоснабжения	Теплоснабжающие (теплосетевые) организации в границах системы теплоснабжения	Наличие источников в обслуживании теплоснабжающей (теплосетевой) организации	Теплоснабжающие (теплосетевые) организации в границах системы теплоснабжения	Наличие тепловых сетей в обслуживании теплоснабжающей (теплосетевой) организации			
50	Котельная Почтовый съезд 2 / ул. Рождественская, 24	ОАО «Теплоэнерго»	+	ОАО «Теплоэнерго»	+	ОАО «Теплоэнерго»	БЕЗ ИЗМЕНЕНИЙ	БЕЗ ИЗМЕНЕНИЙ
51	Котельная ул. Заломова, 5	ОАО «Теплоэнерго»	+	ОАО «Теплоэнерго»	+	ОАО «Теплоэнерго»	БЕЗ ИЗМЕНЕНИЙ	БЕЗ ИЗМЕНЕНИЙ
	Котельная ул. Нижегородская, 29	ОАО «Теплоэнерго»	+	ОАО «Теплоэнерго»	+		БЕЗ ИЗМЕНЕНИЙ	БЕЗ ИЗМЕНЕНИЙ
	Котельная ул. Гоголя, 9Д	ОАО «Теплоэнерго»	+	ОАО «Теплоэнерго»	+		БЕЗ ИЗМЕНЕНИЙ	БЕЗ ИЗМЕНЕНИЙ
52	Котельная ул. Рождественская, 40А	ОАО «Теплоэнерго»	+	ОАО «Теплоэнерго»	+	ОАО «Теплоэнерго»	БЕЗ ИЗМЕНЕНИЙ	БЕЗ ИЗМЕНЕНИЙ
53	Котельная ул. Семашко, 22Е	ОАО «Теплоэнерго»	+	ОАО «Теплоэнерго»	+	ОАО «Теплоэнерго»	Источник ликвидирован. Внешние потребители включены в зону действия нагорной теплоцентрали (НТЦ); ул. Ветеринарная, 5 .	Исключить из списка систем теплоснабжения. Ликвидировать зону деятельности ЕТО №53.
54	Котельная ул. Радужная, 2А	ОАО «Теплоэнерго»	+	ОАО «Теплоэнерго»	+	ОАО «Теплоэнерго»	БЕЗ ИЗМЕНЕНИЙ	БЕЗ ИЗМЕНЕНИЙ
55	Котельная ул. Соревнования, 4А	ОАО «Теплоэнерго»	+	ОАО «Теплоэнерго»	+	ОАО «Теплоэнерго»	БЕЗ ИЗМЕНЕНИЙ	БЕЗ ИЗМЕНЕНИЙ
	Котельная ул. Гребешковский Откос, 7	ОАО «Теплоэнерго»	+	ОАО «Теплоэнерго»	+		БЕЗ ИЗМЕНЕНИЙ	БЕЗ ИЗМЕНЕНИЙ
56	Котельная ул. Минина, 1	ОАО «Теплоэнерго»	+	ОАО «Теплоэнерго»	+	ОАО «Теплоэнерго»	БЕЗ ИЗМЕНЕНИЙ	БЕЗ ИЗМЕНЕНИЙ
57	Котельная ул. Большая Покровская, 16	ОАО «Теплоэнерго»	+	ОАО «Теплоэнерго»	+	ОАО «Теплоэнерго»	БЕЗ ИЗМЕНЕНИЙ	БЕЗ ИЗМЕНЕНИЙ
58	Котельная ул. Рождественская, 2	ОАО «Теплоэнерго»	+	ОАО «Теплоэнерго»	+	ОАО «Теплоэнерго»	БЕЗ ИЗМЕНЕНИЙ	БЕЗ ИЗМЕНЕНИЙ
59	Котельная ул. 3-я Ямская, 7	ОАО «Теплоэнерго»	+	ОАО «Теплоэнерго»	+	ОАО «Теплоэнерго»	БЕЗ ИЗМЕНЕНИЙ	БЕЗ ИЗМЕНЕНИЙ
60	Котельная ул. Дальняя, 1/29В	ОАО «Теплоэнерго»	+	ОАО «Теплоэнерго»	+	ОАО «Теплоэнерго»	БЕЗ ИЗМЕНЕНИЙ	БЕЗ ИЗМЕНЕНИЙ
61	Котельная «Очистные сооружения»; наб. Гребного Канала	ОАО «Теплоэнерго»	+	ОАО «Теплоэнерго»	+	ОАО «Теплоэнерго»	БЕЗ ИЗМЕНЕНИЙ	БЕЗ ИЗМЕНЕНИЙ
62	Котельная «Санаторий «Нижегородский»; к. п. Зеленый Город	ОАО «Теплоэнерго»	+	ОАО «Теплоэнерго»	+	ОАО «Теплоэнерго»	БЕЗ ИЗМЕНЕНИЙ	БЕЗ ИЗМЕНЕНИЙ
63	Котельная ул. Воровского, 3	ОАО «Теплоэнерго»	+	ОАО «Теплоэнерго»	+	ОАО «Теплоэнерго»	БЕЗ ИЗМЕНЕНИЙ	БЕЗ ИЗМЕНЕНИЙ
64	Котельная ул. Максима Горького, 50	ОАО «Теплоэнерго»	+	ОАО «Теплоэнерго»	+	ОАО «Теплоэнерго»	БЕЗ ИЗМЕНЕНИЙ	БЕЗ ИЗМЕНЕНИЙ
65	Котельная «ДО «Зеленый Город»; к. п. Зеленый Город	ОАО «Теплоэнерго»	+	ОАО «Теплоэнерго»	+	ОАО «Теплоэнерго»	БЕЗ ИЗМЕНЕНИЙ	БЕЗ ИЗМЕНЕНИЙ
66	Котельная «Мореновская областная санаторно-лесная школа»; к. п. Зеленый Город, 7Г	ОАО «Теплоэнерго»	+	ОАО «Теплоэнерго»	+	ОАО «Теплоэнерго»	БЕЗ ИЗМЕНЕНИЙ	БЕЗ ИЗМЕНЕНИЙ
67	Котельная «Санаторий «Ройка»; к. п. Зеленый Город	ОАО «Теплоэнерго»	+	ОАО «Теплоэнерго»	+	ОАО «Теплоэнерго»	БЕЗ ИЗМЕНЕНИЙ	БЕЗ ИЗМЕНЕНИЙ
68	Котельная «ДООЛ «Чайка»; к. п. Зеленый Город	ОАО «Теплоэнерго»	+	ОАО «Теплоэнерго»	+	ОАО «Теплоэнерго»	БЕЗ ИЗМЕНЕНИЙ	БЕЗ ИЗМЕНЕНИЙ
69	Котельная ул. Бориса Панина, 19Б	ОАО «Теплоэнерго»	+	ОАО «Теплоэнерго»	+	ОАО «Теплоэнерго»	БЕЗ ИЗМЕНЕНИЙ	БЕЗ ИЗМЕНЕНИЙ
70	Котельная ул. Генкиной, 37	ОАО «Теплоэнерго»	+	ОАО «Теплоэнерго»	+	ОАО «Теплоэнерго»	БЕЗ ИЗМЕНЕНИЙ	БЕЗ ИЗМЕНЕНИЙ
71	Котельная ул. Барминская, 8В	ОАО «Теплоэнерго»	+	ОАО «Теплоэнерго»	+	ОАО «Теплоэнерго»	БЕЗ ИЗМЕНЕНИЙ	БЕЗ ИЗМЕНЕНИЙ
72	Котельная пер. Звенигородский, 8А	ОАО «Теплоэнерго»	+	ОАО «Теплоэнерго»	+	ОАО «Теплоэнерго»	БЕЗ ИЗМЕНЕНИЙ	БЕЗ ИЗМЕНЕНИЙ
	Котельная ул. Республиканская, 47А	ОАО «Теплоэнерго»	+	ОАО «Теплоэнерго»	+		БЕЗ ИЗМЕНЕНИЙ	БЕЗ ИЗМЕНЕНИЙ
73	Котельная ул. Углова, 7	ОАО «Теплоэнерго»	+	ОАО «Теплоэнерго»	+	ОАО «Теплоэнерго»	БЕЗ ИЗМЕНЕНИЙ	БЕЗ ИЗМЕНЕНИЙ
	Котельная ул. Батумская, 7Б	ОАО «Теплоэнерго»	+	ОАО «Теплоэнерго»	+		БЕЗ ИЗМЕНЕНИЙ	БЕЗ ИЗМЕНЕНИЙ
74	Котельная ул. Маршала Голованова, 25А	ОАО «Теплоэнерго»	+	ОАО «Теплоэнерго»	+	ОАО «Теплоэнерго»	БЕЗ ИЗМЕНЕНИЙ	БЕЗ ИЗМЕНЕНИЙ
75	Котельная ул. Горная, 13	ОАО «Теплоэнерго»	+	ОАО «Теплоэнерго»	+	ОАО «Теплоэнерго»	БЕЗ ИЗМЕНЕНИЙ	БЕЗ ИЗМЕНЕНИЙ
	Котельная ш. Анкудиновское, 24	ОАО «Теплоэнерго»	+	ОАО «Теплоэнерго»	+		БЕЗ ИЗМЕНЕНИЙ	БЕЗ ИЗМЕНЕНИЙ
76	Котельная ул. Цветочная, 3А	ОАО «Теплоэнерго»	+	ОАО «Теплоэнерго»	+	ОАО «Теплоэнерго»	Источник ликвидирован. Внешние потребители включены в зону действия котельной ул. Цветочная, 3В.	Исключить из списка систем теплоснабжения. Ликвидировать зону деятельности ЕТО №76.
77	Котельная ш. Анкудиновское, 3Б	ОАО «Теплоэнерго»	+	ОАО «Теплоэнерго»	+	ОАО «Теплоэнерго»	БЕЗ ИЗМЕНЕНИЙ	БЕЗ ИЗМЕНЕНИЙ
78	Котельная пр-т Гагарина, 178Б	ОАО «Теплоэнерго»	+	ОАО «Теплоэнерго»	+	ОАО «Теплоэнерго»	БЕЗ ИЗМЕНЕНИЙ	БЕЗ ИЗМЕНЕНИЙ
79	Котельная пр-т Гагарина, 60к22	ОАО «Теплоэнерго»	+	ОАО «Теплоэнерго»	+	ОАО «Теплоэнерго»	БЕЗ ИЗМЕНЕНИЙ	БЕЗ ИЗМЕНЕНИЙ
80	Котельная ул. Военных Комиссаров, 9	ОАО «Теплоэнерго»	+	ОАО «Теплоэнерго»	+	ОАО «Теплоэнерго»	БЕЗ ИЗМЕНЕНИЙ	БЕЗ ИЗМЕНЕНИЙ

ОБОСНОВЫВАЮЩИЕ МАТЕРИАЛЫ К СХЕМЕ ТЕПЛОСНАБЖЕНИЯ ГОРОДА НИЖНЕГО НОВГОРОДА НА ПЕРСПЕКТИВУ ДО 2032 ГОДА
(АКТУАЛИЗАЦИЯ НА 2018 ГОД)

ГЛАВА 11. ОБОСНОВАНИЕ ПРЕДЛОЖЕНИЙ ПО ОПРЕДЕЛЕНИЮ ЕДИНЫХ ТЕПЛОСНАБЖАЮЩИХ ОРГАНИЗАЦИЙ

Код зоны деятельности	Источники тепловой энергии			Тепловые сети		Утвержденная ЕТО (в соответствии со Схемой теплоснабжения города Нижнего Новгорода до 2031 г.)	Изменения в границах системы теплоснабжения	Необходимая корректировка в рамках актуализации схемы теплоснабжения
	Наименования источников в системе теплоснабжения	Теплоснабжающие (теплосетевые) организации в границах системы теплоснабжения	Наличие источников в обслуживании теплоснабжающей (теплосетевой) организации	Теплоснабжающие (теплосетевые) организации в границах системы теплоснабжения	Наличие тепловых сетей в обслуживании теплоснабжающей (теплосетевой) организации			
81	Котельная пр-т Гагарина, 156	ОАО «Теплоэнерго»	+	ОАО «Теплоэнерго»	+	ОАО «Теплоэнерго»	БЕЗ ИЗМЕНЕНИЙ	БЕЗ ИЗМЕНЕНИЙ
82	Котельная ул. Радистов, 24	ОАО «Теплоэнерго»	+	ОАО «Теплоэнерго»	+	ОАО «Теплоэнерго»	БЕЗ ИЗМЕНЕНИЙ	БЕЗ ИЗМЕНЕНИЙ
83	Котельная ул. Терешковой, 7	ОАО «Теплоэнерго»	+	ОАО «Теплоэнерго»	+	ОАО «Теплоэнерго»	БЕЗ ИЗМЕНЕНИЙ	БЕЗ ИЗМЕНЕНИЙ
	Котельная пр-т Гагарина, 70А	ОАО «Теплоэнерго»	+	ОАО «Теплоэнерго»	+		БЕЗ ИЗМЕНЕНИЙ	БЕЗ ИЗМЕНЕНИЙ
84	Котельная ул. 40 лет Победы, 15	ОАО «Теплоэнерго»	+	ОАО «Теплоэнерго»	+	ОАО «Теплоэнерго»	БЕЗ ИЗМЕНЕНИЙ	БЕЗ ИЗМЕНЕНИЙ
85	Котельная пр-т Гагарина, 97к14	ОАО «Теплоэнерго»	+	ОАО «Теплоэнерго»	+	ОАО «Теплоэнерго»	БЕЗ ИЗМЕНЕНИЙ	БЕЗ ИЗМЕНЕНИЙ
86	Котельная ул. Рождественская, 8	ОАО «Теплоэнерго»	+	ОАО «Теплоэнерго»	+	ОАО «Теплоэнерго»	БЕЗ ИЗМЕНЕНИЙ	БЕЗ ИЗМЕНЕНИЙ
87	Котельная ул. Варварская, 15Б	ОАО «Теплоэнерго»	+	ОАО «Теплоэнерго»	+	ОАО «Теплоэнерго»	БЕЗ ИЗМЕНЕНИЙ	БЕЗ ИЗМЕНЕНИЙ
88	Котельная Кремль, к3	ОАО «Теплоэнерго»	+	ОАО «Теплоэнерго»	+	ОАО «Теплоэнерго»	БЕЗ ИЗМЕНЕНИЙ	БЕЗ ИЗМЕНЕНИЙ
89	Котельная ул. Ярославская, 23	ОАО «Теплоэнерго»	+	ОАО «Теплоэнерго»	+	ОАО «Теплоэнерго»	БЕЗ ИЗМЕНЕНИЙ	БЕЗ ИЗМЕНЕНИЙ
90	Котельная ул. Малая Ямская, 9Б	ОАО «Теплоэнерго»	+	ОАО «Теплоэнерго»	+	ОАО «Теплоэнерго»	БЕЗ ИЗМЕНЕНИЙ	БЕЗ ИЗМЕНЕНИЙ
91	Котельная наб. Верхне-Волжская, 7Д	ОАО «Теплоэнерго»	+	ОАО «Теплоэнерго»	+	ОАО «Теплоэнерго»	БЕЗ ИЗМЕНЕНИЙ	БЕЗ ИЗМЕНЕНИЙ
92	Котельная наб. Верхне-Волжская, 18Ж	ОАО «Теплоэнерго»	+	ОАО «Теплоэнерго»	+	ОАО «Теплоэнерго»	Источник ликвидирован. Внешние потребители включены в зону действия нагорной теплоцентрали (НТЦ); ул. Ветеринарная, 5 .	Исключить из списка систем теплоснабжения. Ликвидировать зону деятельности ЕТО №92.
93	Котельная ул. Ульянова, 47	ОАО «Теплоэнерго»	+	ОАО «Теплоэнерго»	+	ОАО «Теплоэнерго»	БЕЗ ИЗМЕНЕНИЙ	БЕЗ ИЗМЕНЕНИЙ
94	Котельная ул. Родионова, 28Б	ОАО «Теплоэнерго»	+	ОАО «Теплоэнерго»	+	ОАО «Теплоэнерго»	БЕЗ ИЗМЕНЕНИЙ	БЕЗ ИЗМЕНЕНИЙ
95	Котельная наб. Нижне-Волжская, 2А	ОАО «Теплоэнерго»	+	ОАО «Теплоэнерго»	+	ОАО «Теплоэнерго»	БЕЗ ИЗМЕНЕНИЙ	БЕЗ ИЗМЕНЕНИЙ
96	Котельная «Дом-интернат для престарелых и инвалидов «Зеленый Город»; к. п. Зеленый Город	ОАО «Теплоэнерго»	+	ОАО «Теплоэнерго»	+	ОАО «Теплоэнерго»	БЕЗ ИЗМЕНЕНИЙ	БЕЗ ИЗМЕНЕНИЙ
97	Котельная пр-т Гагарина, 25Е	ОАО «Теплоэнерго»	+	ОАО «Теплоэнерго»	+	ОАО «Теплоэнерго»	БЕЗ ИЗМЕНЕНИЙ	БЕЗ ИЗМЕНЕНИЙ
98	Котельная ул. Тропинина, 13Б	ОАО «Теплоэнерго»	+	ОАО «Теплоэнерго»	+	ОАО «Теплоэнерго»	БЕЗ ИЗМЕНЕНИЙ	БЕЗ ИЗМЕНЕНИЙ
99	Котельная ул. Василия Иванова, 36Б	ОАО «Теплоэнерго»	+	ОАО «Теплоэнерго»	+	ОАО «Теплоэнерго»	БЕЗ ИЗМЕНЕНИЙ	БЕЗ ИЗМЕНЕНИЙ
100	Котельная ул. Тепличная, 8А	ОАО «Теплоэнерго»	+	ОАО «Теплоэнерго»	+	ОАО «Теплоэнерго»	БЕЗ ИЗМЕНЕНИЙ	БЕЗ ИЗМЕНЕНИЙ
101	Котельная «2-я территория ВЦСПС»; к. п. Зеленый Город	ОАО «Теплоэнерго»	+	ОАО «Теплоэнерго»	+	ОАО «Теплоэнерго»	БЕЗ ИЗМЕНЕНИЙ	БЕЗ ИЗМЕНЕНИЙ
102	Котельная «ИТ-Парк «Анкудиновка» №1»	ОАО «Теплоэнерго»	+	ОАО «Теплоэнерго»	+	ОАО «Теплоэнерго»	БЕЗ ИЗМЕНЕНИЙ	БЕЗ ИЗМЕНЕНИЙ
	Котельная «ИТ-Парк «Анкудиновка» №2»	ОАО «Теплоэнерго»	+	ОАО «Теплоэнерго»	+		БЕЗ ИЗМЕНЕНИЙ	БЕЗ ИЗМЕНЕНИЙ
103	Котельная п. Березовая Пойма, ул. Чернореченская, 1к1	ОАО «Теплоэнерго»	+	ОАО «Теплоэнерго»	+	ОАО «Теплоэнерго»	БЕЗ ИЗМЕНЕНИЙ	БЕЗ ИЗМЕНЕНИЙ
104	Котельная ул. Федосеенко, 44А	ОАО «Теплоэнерго»	-	ОАО «Теплоэнерго»	+	ОАО «Теплоэнерго»	БЕЗ ИЗМЕНЕНИЙ	БЕЗ ИЗМЕНЕНИЙ
		ОАО «Железобетонстрой №5»	+	ОАО «Железобетонстрой №5»	-			
105	Котельная ул. Чаадаева, 1	ОАО «Теплоэнерго»	-	ОАО «Теплоэнерго»	+	ОАО «Теплоэнерго»	БЕЗ ИЗМЕНЕНИЙ	Заменить наименование эксплуатирующей организации ОАО «Нижегородский авиастроительный завод «Сокол» на Нижегородский авиастроительный завод «Сокол» - филиал АО «РСК «МиГ».
		ОАО «Нижегородский авиастроительный завод «Сокол»	+	ОАО «Нижегородский авиастроительный завод «Сокол»	-			
106	Котельная пр-д Бурнаковский, 15	ОАО «Теплоэнерго»	-	ОАО «Теплоэнерго»	+	ОАО «Теплоэнерго»	БЕЗ ИЗМЕНЕНИЙ	Заменить наименование эксплуатирующей организации ОАО «ОКБМ Африкантов» на АО «ОКБМ Африкантов».
		ОАО «ОКБМ Африкантов»	+	ОАО «ОКБМ Африкантов»	-			
107	Котельная ш. Московское, 83А	ОАО «Теплоэнерго»	-	ОАО «Теплоэнерго»	+	ОАО «Теплоэнерго»	БЕЗ ИЗМЕНЕНИЙ	БЕЗ ИЗМЕНЕНИЙ
		ОАО «Оргсинтез»	+	ОАО «Оргсинтез»	-			
108	Котельная ул. Литвинова, 74	ОАО «Теплоэнерго»	-	ОАО «Теплоэнерго»	+	ОАО «Теплоэнерго»	БЕЗ ИЗМЕНЕНИЙ	Заменить наименование эксплуатирующей организации ОАО «Нормаль» на ПАО «Нормаль».
		ОАО «Нормаль»	+	ОАО «Нормаль»	-			

ОБОСНОВЫВАЮЩИЕ МАТЕРИАЛЫ К СХЕМЕ ТЕПЛОСНАБЖЕНИЯ ГОРОДА НИЖНЕГО НОВГОРОДА НА ПЕРСПЕКТИВУ ДО 2032 ГОДА
(АКТУАЛИЗАЦИЯ НА 2018 ГОД)

ГЛАВА 11. ОБОСНОВАНИЕ ПРЕДЛОЖЕНИЙ ПО ОПРЕДЕЛЕНИЮ ЕДИНЫХ ТЕПЛОСНАБЖАЮЩИХ ОРГАНИЗАЦИЙ

Код зоны деятельности	Источники тепловой энергии			Тепловые сети		Утвержденная ЕТО (в соответствии со Схемой теплоснабжения города Нижнего Новгорода до 2031 г.)	Изменения в границах системы теплоснабжения	Необходимая корректировка в рамках актуализации схемы теплоснабжения
	Наименования источников в системе теплоснабжения	Теплоснабжающие (теплосетевые) организации в границах системы теплоснабжения	Наличие источников в обслуживании теплоснабжающей (теплосетевой) организации	Теплоснабжающие (теплосетевые) организации в границах системы теплоснабжения	Наличие тепловых сетей в обслуживании теплоснабжающей (теплосетевой) организации			
109	Котельная ул. Интернациональная, 95	ОАО «Теплоэнерго»	-	ОАО «Теплоэнерго»	+	ОАО «Теплоэнерго»	БЕЗ ИЗМЕНЕНИЙ	Заменить наименование эксплуатирующей организации ОАО «Мельинвест» на АО «Мельинвест».
		ОАО «Мельинвест»	+	ОАО «Мельинвест»	-			
110	Котельная ул. Ильинская, 65А	ОАО «Теплоэнерго»	-	ОАО «Теплоэнерго»	+	ОАО «Теплоэнерго»	БЕЗ ИЗМЕНЕНИЙ	БЕЗ ИЗМЕНЕНИЙ
		ФГБОУ ВО «ННГАСУ»	+	ФГБОУ ВО «ННГАСУ»	-			
111	Котельная ул. Ильинская, 45А	ОАО «Теплоэнерго»	-	ОАО «Теплоэнерго»	+	ОАО «Теплоэнерго»	БЕЗ ИЗМЕНЕНИЙ	БЕЗ ИЗМЕНЕНИЙ
		ООО «Энергия»	+	ООО «Энергия»	-			
112	Котельная ул. Гаршина, 40	ОАО «Теплоэнерго»	-	ОАО «Теплоэнерго»	+	ОАО «Теплоэнерго»	БЕЗ ИЗМЕНЕНИЙ	БЕЗ ИЗМЕНЕНИЙ
		ОАО «НКХП-Девелопмент»	+	ОАО «НКХП-Девелопмент»	-			
113	Котельная ул. Яблонева, 18	ОАО «Теплоэнерго»	-	ОАО «Теплоэнерго»	+	ОАО «Теплоэнерго»	БЕЗ ИЗМЕНЕНИЙ	БЕЗ ИЗМЕНЕНИЙ
		ООО «Высоковский кирпичный завод+»	+	ООО «Высоковский кирпичный завод+»	-			
114	Котельная ул. Нартова, 6	ОАО «Теплоэнерго»	-	ОАО «Теплоэнерго»	+	ОАО «Теплоэнерго»	Статус теплоснабжающей организации утрачен - ООО ПКП «Энергетика».	Исключить из списка систем теплоснабжения. Ликвидировать зону деятельности ЕТО №114.
		ООО ПКП «Энергетика»	+	ООО ПКП «Энергетика»	-			
115	Котельная пр-т Гагарина, 50	ОАО «Теплоэнерго»	-	ОАО «Теплоэнерго»	+	ОАО «Теплоэнерго»	БЕЗ ИЗМЕНЕНИЙ	БЕЗ ИЗМЕНЕНИЙ
		ООО ЦТО «Меркурий»	+	ООО ЦТО «Меркурий»	-			
116	Котельная ул. Медицинская, 2	ОАО «Теплоэнерго»	-	ОАО «Теплоэнерго»	+	ОАО «Теплоэнерго»	БЕЗ ИЗМЕНЕНИЙ	БЕЗ ИЗМЕНЕНИЙ
		ОАО «170 ремонтный завод средств обеспечения полетов»	+	ОАО «170 ремонтный завод средств обеспечения полетов»	-			
117	Котельная ул. Бориса Панина, 3	ОАО «Теплоэнерго»	-	ОАО «Теплоэнерго»	+	ОАО «Теплоэнерго»	БЕЗ ИЗМЕНЕНИЙ	Заменить наименование эксплуатирующей организации ОАО «Верхневолгоэлектромонтаж-НН» на АО «Верхневолгоэлектромонтаж-НН».
		ОАО «Верхневолгоэлектромонтаж-НН»	+	ОАО «Верхневолгоэлектромонтаж-НН»	-			
118	Котельная ул. Тропинина, 47	ОАО «Теплоэнерго»	-	ОАО «Теплоэнерго»	+	ОАО «Теплоэнерго»	БЕЗ ИЗМЕНЕНИЙ	БЕЗ ИЗМЕНЕНИЙ
		ФГУП «ФНПЦ НИИИС им. Ю. Е. Седакова»	+	ФГУП «ФНПЦ НИИИС им. Ю. Е. Седакова»	-			
119	Котельная пр-т Гагарина, 174	ОАО «Теплоэнерго»	-	ОАО «Теплоэнерго»	+	ОАО «Теплоэнерго»	БЕЗ ИЗМЕНЕНИЙ	Заменить наименование эксплуатирующей организации ОАО «ННПО им. М. В. Фрунзе» на АО «ННПО им. М. В. Фрунзе».
		ОАО «ННПО им. М. В. Фрунзе»	+	ОАО «ННПО им. М. В. Фрунзе»	-			
120	Котельная «Санаторий «Зеленый Город»; к. п. Зеленый Город	ОАО «Теплоэнерго»	-	ОАО «Теплоэнерго»	+	ОАО «Теплоэнерго»	БЕЗ ИЗМЕНЕНИЙ	БЕЗ ИЗМЕНЕНИЙ
		ООО «Санаторий «Зеленый Город»	+	ООО «Санаторий «Зеленый Город»	-			
121	Котельная ш. Московское, 52	ОАО «Теплоэнерго»	-	ОАО «Теплоэнерго»	+	ОАО «Теплоэнерго»	В зону действия включены внешние потребители котельной ул. Конотопская, 4А.	Скорректировать границы системы теплоснабжения.
		ООО «СТН-Энергосети»	+	ООО «СТН-Энергосети»	-			
122	Котельная ул. Зайцева, 31	ОАО «Теплоэнерго»	-	ОАО «Теплоэнерго»	+	ОАО «Теплоэнерго»	БЕЗ ИЗМЕНЕНИЙ	БЕЗ ИЗМЕНЕНИЙ
		ЗАО «ЗКПД-4 Инвест»	+	ЗАО «ЗКПД-4 Инвест»	-			
123	Котельная п. Черепичный, 14	ОАО «Теплоэнерго»	-	ОАО «Теплоэнерго»	+	ОАО «Теплоэнерго»	БЕЗ ИЗМЕНЕНИЙ	БЕЗ ИЗМЕНЕНИЙ
		ЗАО «Класс Плюс»	+	ЗАО «Класс Плюс»	+			
124	Котельная ул. Тургенева, 30	ОАО «Теплоэнерго»	-	ОАО «Теплоэнерго»	+	ОАО «Теплоэнерго»	Статус теплоснабжающей организации утрачен - ОАО «Теплоэнерго». Внешние потребители включены в зону действия котельной ул. Деловая, 14.	Исключить из списка систем теплоснабжения. Ликвидировать зону деятельности ЕТО №124.
		ООО «Нижновтеплоэнерго»	-	ООО «Нижновтеплоэнерго»	+			
		ОАО «Завод им. Г. И. Петровского»	+	ОАО «Завод им. Г. И. Петровского»	-			
125	Котельная ул. Интернациональная, 96	ОАО «Теплоэнерго»	-	ОАО «Теплоэнерго»	+	ОАО «Теплоэнерго»	БЕЗ ИЗМЕНЕНИЙ	БЕЗ ИЗМЕНЕНИЙ
		ООО «Первая мельница»	+	ООО «Первая мельница»	+			

ОБОСНОВЫВАЮЩИЕ МАТЕРИАЛЫ К СХЕМЕ ТЕПЛОСНАБЖЕНИЯ ГОРОДА НИЖНЕГО НОВГОРОДА НА ПЕРСПЕКТИВУ ДО 2032 ГОДА
(АКТУАЛИЗАЦИЯ НА 2018 ГОД)

ГЛАВА 11. ОБОСНОВАНИЕ ПРЕДЛОЖЕНИЙ ПО ОПРЕДЕЛЕНИЮ ЕДИНЫХ ТЕПЛОСНАБЖАЮЩИХ ОРГАНИЗАЦИЙ

Код зоны деятельности	Источники тепловой энергии			Тепловые сети		Утвержденная ЕТО (в соответствии со Схемой теплоснабжения города Нижнего Новгорода до 2031 г.)	Изменения в границах системы теплоснабжения	Необходимая корректировка в рамках актуализации схемы теплоснабжения
	Наименования источников в системе теплоснабжения	Теплоснабжающие (теплосетевые) организации в границах системы теплоснабжения	Наличие источников в обслуживании теплоснабжающей (теплосетевой) организации	Теплоснабжающие (теплосетевые) организации в границах системы теплоснабжения	Наличие тепловых сетей в обслуживании теплоснабжающей (теплосетевой) организации			
126	Котельная ул. Нартова, 6	ОАО «Теплоэнерго»	-	ОАО «Теплоэнерго»	+	ОАО «Теплоэнерго»	БЕЗ ИЗМЕНЕНИЙ	БЕЗ ИЗМЕНЕНИЙ
		ООО «Профит»	+	ООО «Профит»	+			
127	Котельная пер. Вахитова, 4Д	ОАО «Теплоэнерго»	-	ОАО «Теплоэнерго»	+	ОАО «Теплоэнерго»	БЕЗ ИЗМЕНЕНИЙ	БЕЗ ИЗМЕНЕНИЙ
		ООО «Энергосервис»	+	ООО «Энергосервис»	+			
128	Автозаводская ТЭЦ; пр-т Ленина, 88	ООО «Автозаводская ТЭЦ»	+	ООО «Автозаводская ТЭЦ»	-	ООО «Автозаводская ТЭЦ»	В зону действия включены внешние потребители котельной ул. Архитектурная, 2Д; котельной ул. Архитектурная, 2Б; котельной ул. Херсонская, 16А.	Скорректировать границы системы теплоснабжения.
		ООО «Теплосети»	-	ООО «Теплосети»	+			
	Котельная «Ленинская»; ул. Монастырка, 5А	ООО «Автозаводская ТЭЦ»	+	ООО «Автозаводская ТЭЦ»	-		БЕЗ ИЗМЕНЕНИЙ	БЕЗ ИЗМЕНЕНИЙ
		ООО «Теплосети»	-	ООО «Теплосети»	+			
129	Котельная «Северная»; ул. Новикова-Прибоя, 18	ООО «Генерация тепла»	+	ООО «Теплосети»	+	ООО «Автозаводская ТЭЦ»	БЕЗ ИЗМЕНЕНИЙ	БЕЗ ИЗМЕНЕНИЙ
		ООО «Теплосети»	-	ООО «Генерация тепла»	-			
130	Котельная ул. Геройская, 2А	ООО «Генерация тепла»	+	ООО «Генерация тепла»	+	ООО «Автозаводская ТЭЦ»	БЕЗ ИЗМЕНЕНИЙ	БЕЗ ИЗМЕНЕНИЙ
131	Котельная ул. Новикова-Прибоя, 35А	ООО «Генерация тепла»	+	ООО «Генерация тепла»	+	ООО «Автозаводская ТЭЦ»	БЕЗ ИЗМЕНЕНИЙ	БЕЗ ИЗМЕНЕНИЙ
132	Котельная ул. Профинтерна, 7Б	ООО «Генерация тепла»	+	ООО «Генерация тепла»	+	ООО «Автозаводская ТЭЦ»	БЕЗ ИЗМЕНЕНИЙ	БЕЗ ИЗМЕНЕНИЙ
133	Котельная «кв. «Ржавка»; ул. Космонавта Комарова, 14Б	ООО «Генерация тепла»	+	ООО «Генерация тепла»	+	ООО «Автозаводская ТЭЦ»	БЕЗ ИЗМЕНЕНИЙ	БЕЗ ИЗМЕНЕНИЙ
134	Котельная ул. Завкомовская, 8	ООО «Генерация тепла»	+	ООО «Генерация тепла»	+	ООО «Автозаводская ТЭЦ»	БЕЗ ИЗМЕНЕНИЙ	БЕЗ ИЗМЕНЕНИЙ
135	Котельная ул. Архитектурная, 2Д	ООО «Генерация тепла»	+	ООО «Генерация тепла»	+	ООО «Автозаводская ТЭЦ»	Источник ликвидирован. Внешние потребители включены в зону действия Автозаводской ТЭЦ.	Исключить из списка систем теплоснабжения. Ликвидировать зону деятельности ЕТО №135.
136	Котельная «Мостоотряд»; п. Мостоотряд, 32А	ООО «Генерация тепла»	+	ООО «Генерация тепла»	+	ООО «Автозаводская ТЭЦ»	БЕЗ ИЗМЕНЕНИЙ	БЕЗ ИЗМЕНЕНИЙ
137	Котельная ул. Мончегорская, 11	ООО «Генерация тепла»	+	ООО «Генерация тепла»	+	ООО «Автозаводская ТЭЦ»	БЕЗ ИЗМЕНЕНИЙ	БЕЗ ИЗМЕНЕНИЙ
138	Котельная «Школа №16»; п. Гнилицы, ул. Героя Советского Союза Ляхова, 92А	ООО «Генерация тепла»	+	ООО «Генерация тепла»	+	ООО «Автозаводская ТЭЦ»	БЕЗ ИЗМЕНЕНИЙ	БЕЗ ИЗМЕНЕНИЙ
139	Котельная «Школа №114»; п. Стригино, ул. Земляничная, 1Б	ООО «Генерация тепла»	+	ООО «Генерация тепла»	+	ООО «Автозаводская ТЭЦ»	БЕЗ ИЗМЕНЕНИЙ	БЕЗ ИЗМЕНЕНИЙ
140	Котельная «Школа №145»; п. Новое Доскино, 19-я линия, 25А	ООО «Генерация тепла»	+	ООО «Генерация тепла»	+	ООО «Автозаводская ТЭЦ»	БЕЗ ИЗМЕНЕНИЙ	БЕЗ ИЗМЕНЕНИЙ
141	Котельная ул. Львовская, 7А	ООО «Генерация тепла»	+	ООО «Генерация тепла»	+	ООО «Автозаводская ТЭЦ»	БЕЗ ИЗМЕНЕНИЙ	БЕЗ ИЗМЕНЕНИЙ
142	Котельная ул. Героя Советского Союза Бахтина, 10	ООО «Генерация тепла»	+	ООО «Генерация тепла»	+	ООО «Автозаводская ТЭЦ»	БЕЗ ИЗМЕНЕНИЙ	БЕЗ ИЗМЕНЕНИЙ
143	Котельная ул. Архитектурная, 2Б	ЗАО «Промышленные компьютерные технологии»	+	ЗАО «Промышленные компьютерные технологии»	+	ООО «Автозаводская ТЭЦ»	Источник ликвидирован. Внешние потребители включены в зону действия Автозаводской ТЭЦ.	Исключить из списка систем теплоснабжения. Ликвидировать зону деятельности ЕТО №143.
144	Котельная «РЭБ флота»; ул. Правдинская, 27	ЗАО «Промышленные компьютерные технологии»	+	ЗАО «Промышленные компьютерные технологии»	+	ООО «Автозаводская ТЭЦ»	БЕЗ ИЗМЕНЕНИЙ	Заменить наименование эксплуатирующей организации на АО «Энергосетевая компания».
145	Котельная ул. Херсонская, 16А	ЗАО «Промышленные компьютерные технологии»	+	ЗАО «Промышленные компьютерные технологии»	+	ООО «Автозаводская ТЭЦ»	Источник ликвидирован. Внешние потребители включены в зону действия Автозаводской ТЭЦ.	Исключить из списка систем теплоснабжения. Ликвидировать зону деятельности ЕТО №145.
146	Котельная «Инфекционная больница №23»; пр-т Ильича, 54А	ЗАО «Промышленные компьютерные технологии»	+	ЗАО «Промышленные компьютерные технологии»	+	ООО «Автозаводская ТЭЦ»	БЕЗ ИЗМЕНЕНИЙ	Заменить наименование эксплуатирующей организации на АО «Энергосетевая компания».
147	Котельная «Больница №37»; ул. Челюскинцев, 3	ЗАО «Промышленные компьютерные технологии»	+	ЗАО «Промышленные компьютерные технологии»	+	ООО «Автозаводская ТЭЦ»	БЕЗ ИЗМЕНЕНИЙ	Заменить наименование эксплуатирующей организации на АО «Энергосетевая компания».
148	Котельная «Больница №26»; п. Гнилицы, ул. Гнилицкая, 105	ЗАО «Промышленные компьютерные технологии»	+	ЗАО «Промышленные компьютерные технологии»	+	ООО «Автозаводская ТЭЦ»	БЕЗ ИЗМЕНЕНИЙ	Заменить наименование эксплуатирующей организации на АО «Энергосетевая компания».
149	Котельная ул. 3-я Ямская, 30	ООО фирма «Нижегородстрой»	+	ООО фирма «Нижегородстрой»	+	ООО фирма «Нижегородстрой»	БЕЗ ИЗМЕНЕНИЙ	БЕЗ ИЗМЕНЕНИЙ
150	Котельная ул. Белинского, 62	ООО фирма «Нижегородстрой»	+	ООО фирма «Нижегородстрой»	+	ООО фирма «Нижегородстрой»	БЕЗ ИЗМЕНЕНИЙ	БЕЗ ИЗМЕНЕНИЙ
151	Котельная ул. Обухова, 45	ООО фирма «Нижегородстрой»	+	ООО фирма «Нижегородстрой»	+	ООО фирма «Нижегородстрой»	БЕЗ ИЗМЕНЕНИЙ	БЕЗ ИЗМЕНЕНИЙ

ОБОСНОВЫВАЮЩИЕ МАТЕРИАЛЫ К СХЕМЕ ТЕПЛОСНАБЖЕНИЯ ГОРОДА НИЖНЕГО НОВГОРОДА НА ПЕРСПЕКТИВУ ДО 2032 ГОДА
(АКТУАЛИЗАЦИЯ НА 2018 ГОД)

ГЛАВА 11. ОБОСНОВАНИЕ ПРЕДЛОЖЕНИЙ ПО ОПРЕДЕЛЕНИЮ ЕДИНЫХ ТЕПЛОСНАБЖАЮЩИХ ОРГАНИЗАЦИЙ

Код зоны деятельности	Источники тепловой энергии			Тепловые сети		Утвержденная ЕТО (в соответствии со Схемой теплоснабжения города Нижнего Новгорода до 2031 г.)	Изменения в границах системы теплоснабжения	Необходимая корректировка в рамках актуализации схемы теплоснабжения
	Наименования источников в системе теплоснабжения	Теплоснабжающие (теплосетевые) организации в границах системы теплоснабжения	Наличие источников в обслуживании теплоснабжающей (теплосетевой) организации	Теплоснабжающие (теплосетевые) организации в границах системы теплоснабжения	Наличие тепловых сетей в обслуживании теплоснабжающей (теплосетевой) организации			
152	Котельная ул. Октябрьской Революции, 45	ООО фирма «Нижегородстрой»	+	ООО фирма «Нижегородстрой»	+	ООО фирма «Нижегородстрой»	БЕЗ ИЗМЕНЕНИЙ	БЕЗ ИЗМЕНЕНИЙ
153	Котельная ул. Карла Маркса, 60Б	ООО «СТН-Энергосети»	+	ООО «СТН-Энергосети»	+	ООО «СТН-Энергосети»	БЕЗ ИЗМЕНЕНИЙ	БЕЗ ИЗМЕНЕНИЙ
154	Котельная ул. Цветочная, 3В	ООО «СТН-Энергосети»	+	ООО «СТН-Энергосети»	+	ООО «СТН-Энергосети»	В зону действия включены внешние потребители котельной ул. Цветочная, 3А.	Скорректировать границы системы теплоснабжения. Образовать зону деятельности №239. Присвоить статус ЕТО в зоне деятельности №239 - ОАО «Теплоэнерго».
155	Котельная ул. Родионова, 187А	ООО «СТН-Энергосети»	+	ООО «СТН-Энергосети»	+	ООО «СТН-Энергосети»	БЕЗ ИЗМЕНЕНИЙ	БЕЗ ИЗМЕНЕНИЙ
156	Котельная ул. Адмирала Нахимова, 13	ОАО «РУМО»	+	ОАО «РУМО»	+	ОАО «РУМО»	БЕЗ ИЗМЕНЕНИЙ	БЕЗ ИЗМЕНЕНИЙ
162	Котельная пр-т Гагарина, 24	ФГАОУ ВО «ННГУ им. Н. И. Лобачевского»	+	ФГАОУ ВО «ННГУ им. Н. И. Лобачевского»	+	ФГАОУ ВО «ННГУ им. Н. И. Лобачевского»	БЕЗ ИЗМЕНЕНИЙ	БЕЗ ИЗМЕНЕНИЙ
163	Котельная ул. Деловая, 10	ФГАОУ ВО «ННГУ им. Н. И. Лобачевского»	+	ФГАОУ ВО «ННГУ им. Н. И. Лобачевского»	+	ФГАОУ ВО «ННГУ им. Н. И. Лобачевского»	Источник ликвидирован. Внешние потребители включены в зону действия котельной ул. Деловая, 14.	Исключить из списка систем теплоснабжения. Ликвидировать зону деятельности ЕТО №163.
164	Котельная пр-т Гагарина, 37	ПАО «Нижегородский телевизионный завод им. В. И. Ленина»	+	ПАО «Нижегородский телевизионный завод им. В. И. Ленина»	+	ПАО «Нижегородский телевизионный завод им. В. И. Ленина»	БЕЗ ИЗМЕНЕНИЙ	БЕЗ ИЗМЕНЕНИЙ
165	Котельная ул. Заовражная, 6	ПАО «Нижегородский телевизионный завод им. В. И. Ленина»	+	ПАО «Нижегородский телевизионный завод им. В. И. Ленина»	+	ПАО «Нижегородский телевизионный завод им. В. И. Ленина»	БЕЗ ИЗМЕНЕНИЙ	БЕЗ ИЗМЕНЕНИЙ
166	Котельная ул. Электровозная, 1	ОАО «РЖД»	+	ОАО «РЖД»	+	ОАО «РЖД»	БЕЗ ИЗМЕНЕНИЙ	БЕЗ ИЗМЕНЕНИЙ
167	Котельная «НГЧ-2»; ул. Кондукторская, 26	ОАО «РЖД»	+	ОАО «РЖД»	+	ОАО «РЖД»	БЕЗ ИЗМЕНЕНИЙ	БЕЗ ИЗМЕНЕНИЙ
168	Котельная пр-т Ленина, 18	ОАО «РЖД»	+	ОАО «РЖД»	+	ОАО «РЖД»	БЕЗ ИЗМЕНЕНИЙ	БЕЗ ИЗМЕНЕНИЙ
169	Котельная ул. Минина, 24	ФГБОУ ВО «НГТУ им. Р. Е. Алексева»	+	ФГБОУ ВО «НГТУ им. Р. Е. Алексева»	+	ФГБОУ ВО «НГТУ им. Р. Е. Алексева»	БЕЗ ИЗМЕНЕНИЙ	БЕЗ ИЗМЕНЕНИЙ
170	Котельная ш. Казанское, 12	ФГБОУ ВО «НГТУ им. Р. Е. Алексева»	+	ФГБОУ ВО «НГТУ им. Р. Е. Алексева»	+	ФГБОУ ВО «НГТУ им. Р. Е. Алексева»	БЕЗ ИЗМЕНЕНИЙ	БЕЗ ИЗМЕНЕНИЙ
171	Котельная пр-т Ленина, 85	ПАО ПКО «Теплообменник»	+	ПАО ПКО «Теплообменник»	+	ПАО ПКО «Теплообменник»	БЕЗ ИЗМЕНЕНИЙ	БЕЗ ИЗМЕНЕНИЙ
172	Котельная «Аэропорт»	ОАО «Международный Аэропорт Нижний Новгород»	+	ОАО «Международный Аэропорт Нижний Новгород»	+	ОАО «Международный Аэропорт Нижний Новгород»	БЕЗ ИЗМЕНЕНИЙ	Заменить наименование эксплуатирующей организации на ПАО «Международный Аэропорт Нижний Новгород».
173	Котельная ул. Студенческая, 6	ГОУ СПО «НРТК»	+	ГОУ СПО «НРТК»	+	ГОУ СПО «НРТК»	БЕЗ ИЗМЕНЕНИЙ	Заменить наименование эксплуатирующей организации на ГБПОУ «НРТК».
174	Котельная ул. Белинского, 61	ООО «Нижегородский завод «Старт»	+	ООО «Нижегородский завод «Старт»	+	ООО «Нижегородский завод «Старт»	БЕЗ ИЗМЕНЕНИЙ	БЕЗ ИЗМЕНЕНИЙ
175	Котельная наб. Волжская, 8	ЗАО «Энергосервис»	+	ЗАО «Энергосервис»	+	ЗАО «Энергосервис»	БЕЗ ИЗМЕНЕНИЙ	БЕЗ ИЗМЕНЕНИЙ
177	Котельная ул. КИМа, 335	НПАП №1 и №6 - филиал ГП НО «Нижегородпассажиравтотранс»	+	НПАП №1 и №6 - филиал ГП НО «Нижегородпассажиравтотранс»	+	НПАП №1 и №6 - филиал ГП НО «Нижегородпассажиравтотранс»	БЕЗ ИЗМЕНЕНИЙ	Заменить наименование эксплуатирующей организации на НПАП №1 и №6 - филиал МП «Нижегородпассажиравтотранс».
178	Котельная ул. Грузинская, 5	ООО «Эгна-Строй»	+	ООО «Эгна-Строй»	+	ООО «Эгна-Строй»	БЕЗ ИЗМЕНЕНИЙ	Заменить наименование эксплуатирующей организации на ООО «ЭГНА».
179	Котельная ул. Айвазовского, 10А	ОАО «ВВПКП «Оборонпромкомплекс»	+	ОАО «ВВПКП «Оборонпромкомплекс»	+	ОАО «ВВПКП «Оборонпромкомплекс»	БЕЗ ИЗМЕНЕНИЙ	Заменить наименование эксплуатирующей организации на АО «ВВПКП «Оборонпромкомплекс».
180	Котельная ул. Краснозвездная, 37	ООО «Зенит Энерго»	+	ООО «Зенит Энерго»	+	ООО «Зенит Энерго»	БЕЗ ИЗМЕНЕНИЙ	БЕЗ ИЗМЕНЕНИЙ
181	Котельная ул. Ижорская, 25	Филиал ОАО «РЭУ» «Владимирский»	+	Филиал ОАО «РЭУ» «Владимирский»	+	Филиал ОАО «РЭУ» «Владимирский»	БЕЗ ИЗМЕНЕНИЙ	Заменить наименование эксплуатирующей организации на Филиал АО «РЭУ» «Владимирский».
182	Котельная ул. Полтавская, 32	ОАО «Нижегородская трикотажная фабрика»	+	ОАО «Нижегородская трикотажная фабрика»	+	ОАО «Нижегородская трикотажная фабрика»	БЕЗ ИЗМЕНЕНИЙ	БЕЗ ИЗМЕНЕНИЙ

ОБОСНОВЫВАЮЩИЕ МАТЕРИАЛЫ К СХЕМЕ ТЕПЛОСНАБЖЕНИЯ ГОРОДА НИЖНЕГО НОВГОРОДА НА ПЕРСПЕКТИВУ ДО 2032 ГОДА
(АКТУАЛИЗАЦИЯ НА 2018 ГОД)

ГЛАВА 11. ОБОСНОВАНИЕ ПРЕДЛОЖЕНИЙ ПО ОПРЕДЕЛЕНИЮ ЕДИНЫХ ТЕПЛОСНАБЖАЮЩИХ ОРГАНИЗАЦИЙ

Код зоны деятельности	Источники тепловой энергии			Тепловые сети		Утвержденная ЕТО (в соответствии со Схемой теплоснабжения города Нижнего Новгорода до 2031 г.)	Изменения в границах системы теплоснабжения	Необходимая корректировка в рамках актуализации схемы теплоснабжения
	Наименования источников в системе теплоснабжения	Теплоснабжающие (теплосетевые) организации в границах системы теплоснабжения	Наличие источников в обслуживании теплоснабжающей (теплосетевой) организации	Теплоснабжающие (теплосетевые) организации в границах системы теплоснабжения	Наличие тепловых сетей в обслуживании теплоснабжающей (теплосетевой) организации			
183	Котельная ул. Кулибина, 3	ООО ДДФ «КАНОЭ»	+	ООО ДДФ «КАНОЭ»	+	ООО ДДФ «КАНОЭ»	БЕЗ ИЗМЕНЕНИЙ	БЕЗ ИЗМЕНЕНИЙ
184	Котельная ул. Родионова, 190	ГБУЗ НО «НОКБ им. Н. А. Семашко»	+	ГБУЗ НО «НОКБ им. Н. А. Семашко»	+	ГБУЗ НО «НОКБ им. Н. А. Семашко»	БЕЗ ИЗМЕНЕНИЙ	БЕЗ ИЗМЕНЕНИЙ
185	Котельная ул. Дальняя, 17А	ООО «Ковчег-НН»	+	ООО «Ковчег-НН»	+	ООО «Ковчег-НН»	БЕЗ ИЗМЕНЕНИЙ	БЕЗ ИЗМЕНЕНИЙ
186	Котельная ул. Ковалихинская, 18	ОАО «Мясокомбинат и компания»	+	ОАО «Мясокомбинат и компания»	+	ОАО «Мясокомбинат и компания»	БЕЗ ИЗМЕНЕНИЙ	Заменить наименование эксплуатирующей организации на АО «Мясокомбинат и компания».
187	Котельная ш. Московское, 120	АО «Завод Красный Якорь»	+	АО «Завод Красный Якорь»	+	АО «Завод Красный Якорь»	БЕЗ ИЗМЕНЕНИЙ	БЕЗ ИЗМЕНЕНИЙ
188	Котельная ул. Гордеевская, 105	ООО «Надежда»	+	ООО «Надежда»	+	ООО «Надежда»	БЕЗ ИЗМЕНЕНИЙ	БЕЗ ИЗМЕНЕНИЙ
189	Котельная ш. Московское, 34	ООО ТП «Нижегородец»	+	ООО ТП «Нижегородец»	+	ООО ТП «Нижегородец»	БЕЗ ИЗМЕНЕНИЙ	БЕЗ ИЗМЕНЕНИЙ
190	Котельная ул. Коминтерна, 47А	ЗАО «Авиационные и Технические Масла»	+	ЗАО «Авиационные и Технические Масла»	+	ЗАО «Авиационные и Технические Масла»	БЕЗ ИЗМЕНЕНИЙ	БЕЗ ИЗМЕНЕНИЙ
191	Котельная ш. Московское, 105	ООО «Прима Энерго»	+	ООО «Прима Энерго»	+	ООО «Прима Энерго»	БЕЗ ИЗМЕНЕНИЙ	БЕЗ ИЗМЕНЕНИЙ
192	Котельная ул. Бекетова, 13	ООО «Теплосети-НН»	+	ООО «Теплосети-НН»	+	ООО «Теплосети-НН»	БЕЗ ИЗМЕНЕНИЙ	БЕЗ ИЗМЕНЕНИЙ
193	Котельная «1-я территория ВЦСПС»; к. п. Зеленый Город	ООО «Санаторий им. ВЦСПС»	+	ООО «Санаторий им. ВЦСПС»	+	ООО «Санаторий им. ВЦСПС»	БЕЗ ИЗМЕНЕНИЙ	БЕЗ ИЗМЕНЕНИЙ
194	Котельная наб. Нижне-Волжская, 17	ЗАО «Гражданстрой-НН»	+	ЗАО «Гражданстрой-НН»	+	ЗАО «Гражданстрой-НН»	БЕЗ ИЗМЕНЕНИЙ	БЕЗ ИЗМЕНЕНИЙ
195	Котельная ул. Ларина, 18	ЗАО «Завод Труд»	+	ЗАО «Завод Труд»	+	ЗАО «Завод Труд»	БЕЗ ИЗМЕНЕНИЙ	БЕЗ ИЗМЕНЕНИЙ
196	Котельная Зеленский съезд, 8	ЗАО «Русский Стандарт»	+	ЗАО «Русский Стандарт»	+	ЗАО «Русский Стандарт»	БЕЗ ИЗМЕНЕНИЙ	Заменить наименование эксплуатирующей организации на ООО «Русский Стандарт».
197	Котельная ул. Ошарская, 76	ОАО «Механический завод «Рилс»	+	ОАО «Механический завод «Рилс»	+	ОАО «Механический завод «Рилс»	БЕЗ ИЗМЕНЕНИЙ	Заменить наименование эксплуатирующей организации на ЗАО «Механический завод «Рилс».
198	Котельная ул. Героя Шапошникова, 13	ОАО «Нагорный бетонный завод»	+	ОАО «Нагорный бетонный завод»	+	ОАО «Нагорный бетонный завод»	БЕЗ ИЗМЕНЕНИЙ	БЕЗ ИЗМЕНЕНИЙ
199	Котельная пер. Бойновский, 17	ОАО «Нижегородский текстиль»	+	ОАО «Нижегородский текстиль»	+	ОАО «Нижегородский текстиль»	БЕЗ ИЗМЕНЕНИЙ	БЕЗ ИЗМЕНЕНИЙ
201	Котельная пл. Маркина, 15А	АО «Судоходная компания «Волжское пароходство» (АО «Волга-флот»)	+	АО «Судоходная компания «Волжское пароходство» (АО «Волга-флот»)	+	АО «Судоходная компания «Волжское пароходство» (АО «Волга-флот»)	БЕЗ ИЗМЕНЕНИЙ	БЕЗ ИЗМЕНЕНИЙ
202	Котельная наб. Нижне-Волжская, 8/7	ООО «Оздоровительный комплекс «Молодость»	+	ООО «Оздоровительный комплекс «Молодость»	+	ООО «Оздоровительный комплекс «Молодость»	БЕЗ ИЗМЕНЕНИЙ	БЕЗ ИЗМЕНЕНИЙ
203	Котельная ул. Героя Шапошникова, 15	ООО «Норма»	+	ООО «Норма»	+	ООО «Норма»	БЕЗ ИЗМЕНЕНИЙ	БЕЗ ИЗМЕНЕНИЙ
204	Котельная ул. Рождественская, 13	ООО «Универмаг Нижегородский»	+	ООО «Универмаг Нижегородский»	+	ООО «Универмаг Нижегородский»	БЕЗ ИЗМЕНЕНИЙ	БЕЗ ИЗМЕНЕНИЙ
205	Котельная ул. Кащенко, 9	ООО «Фармстандарт-Фитофарм-НН»	+	ООО «Фармстандарт-Фитофарм-НН»	+	ООО «Фармстандарт-Фитофарм-НН»	БЕЗ ИЗМЕНЕНИЙ	БЕЗ ИЗМЕНЕНИЙ
206	Котельная ул. Ошарская, 67	ООО «Цитрон»	+	ООО «Цитрон»	+	ООО «Цитрон»	БЕЗ ИЗМЕНЕНИЙ	БЕЗ ИЗМЕНЕНИЙ
207	Котельная Георгиевский съезд, 3	ООО фирма «Вика»	+	ООО фирма «Вика»	+	ООО фирма «Вика»	БЕЗ ИЗМЕНЕНИЙ	БЕЗ ИЗМЕНЕНИЙ
209	Котельная ул. Вторчермета, 7	ЗАО «78 деревообрабатывающий комбинат Н. М.»	+	ЗАО «78 деревообрабатывающий комбинат Н. М.»	+	ЗАО «78 деревообрабатывающий комбинат Н. М.»	БЕЗ ИЗМЕНЕНИЙ	БЕЗ ИЗМЕНЕНИЙ
210	Котельная ул. Шаляпина, 20	ЗАО «Капитал»	+	ЗАО «Капитал»	+	ЗАО «Капитал»	БЕЗ ИЗМЕНЕНИЙ	БЕЗ ИЗМЕНЕНИЙ
211	Котельная ул. Кузбасская, 7А	ЗАО «Нижегородагроснаб»	+	ЗАО «Нижегородагроснаб»	+	ЗАО «Нижегородагроснаб»	БЕЗ ИЗМЕНЕНИЙ	Заменить наименование эксплуатирующей организации на АО «Нижегородагроснаб».
212	Котельная пр-т Ленина, 93	ЗАО «Энерго Групп»	+	ЗАО «Энерго Групп»	+	ЗАО «Энерго Групп»	БЕЗ ИЗМЕНЕНИЙ	БЕЗ ИЗМЕНЕНИЙ
213	Котельная ул. Коновалова, 6	ОАО «ВВМЭСС»	+	ОАО «ВВМЭСС»	+	ОАО «ВВМЭСС»	БЕЗ ИЗМЕНЕНИЙ	БЕЗ ИЗМЕНЕНИЙ
214	Котельная ул. Баррикад, 1	АО «Завод «Красное Сормово»	+	АО «Завод «Красное Сормово»	+	АО «Завод «Красное Сормово»	БЕЗ ИЗМЕНЕНИЙ	Заменить наименование эксплуатирующей организации на ПАО «Завод «Красное Сормово».
216	Котельная ш. Жиркомбината, 11	АО «Нижегородский масло-жировой комбинат»	+	АО «Нижегородский масло-жировой комбинат»	+	АО «Нижегородский масло-жировой комбинат»	БЕЗ ИЗМЕНЕНИЙ	БЕЗ ИЗМЕНЕНИЙ
218	Котельная ул. Дьяконова, 2В	ОАО «Нижегородский молочный завод №1»	+	ОАО «Нижегородский молочный завод №1»	+	ОАО «Нижегородский молочный завод №1»	БЕЗ ИЗМЕНЕНИЙ	Заменить наименование эксплуатирующей организации на АО «Нижегородский молочный

ОБОСНОВЫВАЮЩИЕ МАТЕРИАЛЫ К СХЕМЕ ТЕПЛОСНАБЖЕНИЯ ГОРОДА НИЖНЕГО НОВГОРОДА НА ПЕРСПЕКТИВУ ДО 2032 ГОДА
(АКТУАЛИЗАЦИЯ НА 2018 ГОД)

ГЛАВА 11. ОБОСНОВАНИЕ ПРЕДЛОЖЕНИЙ ПО ОПРЕДЕЛЕНИЮ ЕДИНЫХ ТЕПЛОСНАБЖАЮЩИХ ОРГАНИЗАЦИЙ

Код зоны деятельности	Источники тепловой энергии			Тепловые сети		Утвержденная ЕТО (в соответствии со Схемой теплоснабжения города Нижнего Новгорода до 2031 г.)	Изменения в границах системы теплоснабжения	Необходимая корректировка в рамках актуализации схемы теплоснабжения
	Наименования источников в системе теплоснабжения	Теплоснабжающие (теплосетевые) организации в границах системы теплоснабжения	Наличие источников в обслуживании теплоснабжающей (теплосетевой) организации	Теплоснабжающие (теплосетевые) организации в границах системы теплоснабжения	Наличие тепловых сетей в обслуживании теплоснабжающей (теплосетевой) организации			
								завод №1».
219	Котельная ул. Шлиссельбургская, 28	ОАО «Отделстрой-1»	+	ОАО «Отделстрой-1»	+	ОАО «Отделстрой-1»	БЕЗ ИЗМЕНЕНИЙ	Заменить наименование эксплуатирующей организации на АО «АСП «Отделстрой-1».
220	Котельная ул. Зайцева, 35	ОАО «Силикатный завод №1»	+	ОАО «Силикатный завод №1»	+	ОАО «Силикатный завод №1»	БЕЗ ИЗМЕНЕНИЙ	БЕЗ ИЗМЕНЕНИЙ
221	Котельная ул. Интернациональная, 100	ООО «РАСКО-Энергосервис»	+	ООО «РАСКО-Энергосервис»	+	ООО «РАСКО-Энергосервис»	БЕЗ ИЗМЕНЕНИЙ	БЕЗ ИЗМЕНЕНИЙ
222	Котельная ул. Октябрьской Революции, 43	ЗАО «Автоиспытания»	+	ЗАО «Автоиспытания»	+	ЗАО «Автоиспытания»	БЕЗ ИЗМЕНЕНИЙ	Заменить наименование эксплуатирующей организации на АО «Автоиспытания».
223	Котельная ул. Лесная, 9А	ООО «Арго-Энерго52»	+	ООО «Арго-Энерго52»	+	ООО «Арго-Энерго52»	БЕЗ ИЗМЕНЕНИЙ	БЕЗ ИЗМЕНЕНИЙ
224	Котельная ул. Деловая, 7	ЗАО «Элком»	+	ЗАО «Элком»	+	ЗАО «Элком»	БЕЗ ИЗМЕНЕНИЙ	БЕЗ ИЗМЕНЕНИЙ
225	Котельная ул. Торфяная, 30	ЗАО «Транс-Сигнал»	+	ЗАО «Транс-Сигнал»	+	ЗАО «Транс-Сигнал»	БЕЗ ИЗМЕНЕНИЙ	Заменить наименование эксплуатирующей организации на АО «Транс-Сигнал».
226	Котельная ул. Нестерова, 5	ФГБОУ ВО «ВГУВТ»	+	ФГБОУ ВО «ВГУВТ»	+	ФГБОУ ВО «ВГУВТ»	БЕЗ ИЗМЕНЕНИЙ	БЕЗ ИЗМЕНЕНИЙ
227	Котельная ул. Совнаркомовская, 25	ООО «Профстройпроект»	+	ООО «Профстройпроект»	+	ООО «Профстройпроект»	БЕЗ ИЗМЕНЕНИЙ	БЕЗ ИЗМЕНЕНИЙ
228	Котельная ул. Грузинская, 5	ООО НПК «Скрудж»	+	ООО НПК «Скрудж»	+	ООО НПК «Скрудж»	БЕЗ ИЗМЕНЕНИЙ	БЕЗ ИЗМЕНЕНИЙ
229	Котельная пр-т Гагарина, 178	ЗАО «Концерн «Термаль»	+	ЗАО «Концерн «Термаль»	+	ЗАО «Концерн «Термаль»	БЕЗ ИЗМЕНЕНИЙ	БЕЗ ИЗМЕНЕНИЙ
230	Котельная ул. Пискунова, 27А	ООО «Приволжье Энергия»	+	ООО «Приволжье Энергия»	+	ООО «Приволжье Энергия»	Статус теплоснабжающей организации утрачен.	Исключить из списка систем теплоснабжения. Ликвидировать зону деятельности ЕТО №230.
231	Котельная пер. Спортсменский, 11	ООО «Николь-Пак Империял»	+	ООО «Николь-Пак Империял»	+	ООО «Николь-Пак Империял»	БЕЗ ИЗМЕНЕНИЙ	БЕЗ ИЗМЕНЕНИЙ
232	Котельная ул. Космонавта Комарова, 2Е	ООО «СнабСпецПром»	+	ООО «СнабСпецПром»	+	ООО «СнабСпецПром»	Система теплоснабжения передана на баланс ОАО «Теплоэнерго».	Передать статус ЕТО в зоне деятельности №232 - ОАО «Теплоэнерго».
233	Котельная пр-д Бурнаковский, 1	ООО «Актеон»	+	ООО «Актеон»	+	ООО «Актеон»	БЕЗ ИЗМЕНЕНИЙ	БЕЗ ИЗМЕНЕНИЙ
234	Котельная пр-т Ленина, 31к2	ОАО Хладокомбинат «Заречный»	+	ОАО Хладокомбинат «Заречный»	+	ОАО Хладокомбинат «Заречный»	БЕЗ ИЗМЕНЕНИЙ	БЕЗ ИЗМЕНЕНИЙ
235	Котельная ул. Максима Горького, 113/30	ООО «Газпром трансгаз Нижний Новгород»	+	ООО «Газпром трансгаз Нижний Новгород»	+	ООО «Газпром трансгаз Нижний Новгород»	БЕЗ ИЗМЕНЕНИЙ	БЕЗ ИЗМЕНЕНИЙ
236	Котельная ул. Деловая, 14	ООО «Нижновтеплоэнерго»	+	ООО «Нижновтеплоэнерго»	+	ООО «Нижновтеплоэнерго»	В зону действия включены внешние потребители котельная ул. Тургенева, 30; котельной ул. Деловая, 10.	Скорректировать границы системы теплоснабжения.
	Котельная ул. Родионова, 194Б	ООО «Нижновтеплоэнерго»	+	ООО «Нижновтеплоэнерго»	+		БЕЗ ИЗМЕНЕНИЙ	БЕЗ ИЗМЕНЕНИЙ
237	Котельная ул. Арктическая, 20А	ООО «СнабСпецПром»	+	ООО «СнабСпецПром»	+	ООО «СнабСпецПром»	Система теплоснабжения передана на баланс ОАО «Теплоэнерго».	Передать статус ЕТО в зоне деятельности №237 - ОАО «Теплоэнерго».
238	Котельная ул. Ларина, 19	ОАО «Теплоэнерго»	-	ОАО «Теплоэнерго»	+	Молочный комбинат «Нижегородский» - филиал ОАО «Вимм-Билль-Данн»	Статус теплоснабжающей организации утрачен - Молочный комбинат «Нижегородский» - филиал АО «Вимм-Билль-Данн».	Заменить наименование эксплуатирующей организации Молочный комбинат «Нижегородский» - филиал ОАО «Вимм-Билль-Данн» на Молочный комбинат «Нижегородский» - филиал АО «Вимм-Билль-Данн». Передать статус ЕТО в зоне деятельности №238 - ОАО «Теплоэнерго».
		Молочный комбинат «Нижегородский» - филиал ОАО «Вимм-Билль-Данн»	+	Молочный комбинат «Нижегородский» - филиал ОАО «Вимм-Билль-Данн»	+			

3 ВЫВОДЫ

В настоящем документе определены зоны деятельности единых теплоснабжающих организаций на территории города Нижнего Новгорода.

В результате выполнения актуализации схемы теплоснабжения были внесены изменения в реестр зон деятельности единых теплоснабжающих организаций (таблица 2.1).

Границы зон деятельности по состоянию на 2017 год приведены на рисунке 3.1 и в приложении 1 к настоящему документу.

Реестр зон деятельности для выбора единых теплоснабжающих организаций, определенных в каждой технологически изолированной зоне действия в системах теплоснабжения города Нижнего Новгорода, приведен в таблице 3.1.

Коды зон деятельности для выбора единых теплоснабжающих организаций приведены в таблице 3.1.

Сводный реестр утвержденных зон деятельности единых теплоснабжающих организаций приведен в таблице 3.2 и в приложении 1 к настоящему документу.

В соответствии с правилами организации теплоснабжения статус единой теплоснабжающей организации присваивается органом местного самоуправления или федеральным органом исполнительной власти при утверждении схемы теплоснабжения города, а в случае смены единой теплоснабжающей организации – при актуализации схемы теплоснабжения.

После внесения проекта схемы теплоснабжения на рассмотрение теплоснабжающие и/или теплосетевые организации должны обратиться с заявкой на признание в качестве ЕТО в одной или нескольких из определенных зон деятельности. Решение об установлении организации в качестве ЕТО в той или иной зоне деятельности принимает, в соответствии с ч. 6 ст. 6 Федерального закона №190-ФЗ «О теплоснабжении», орган местного самоуправления городского поселения.

Обязанности ЕТО определены постановлением Правительства РФ от 08.08.2012 г. №808 «Об организации теплоснабжения в Российской Федерации и о внесении изменений в некоторые акты Правительства Российской Федерации» (п. 12 правил организации теплоснабжения в Российской Федерации, утвержденных указанным

постановлением). В соответствии с приведенным документом ЕТО обязана:

- заключать и исполнять договоры теплоснабжения с любыми обратившимися к ней потребителями тепловой энергии, теплопотребляющие установки которых находятся в данной системе теплоснабжения, при условии соблюдения указанными потребителями выданных им в соответствии с законодательством о градостроительной деятельности технических условий подключения к тепловым сетям;
- заключать и исполнять договоры поставки тепловой энергии (мощности) и/или теплоносителя в отношении объема тепловой нагрузки, распределенной в соответствии со схемой теплоснабжения;
- заключать и исполнять договоры оказания услуг по передаче тепловой энергии, теплоносителя в объеме, необходимом для обеспечения теплоснабжения потребителей тепловой энергии, с учетом потерь тепловой энергии, теплоносителя при их передаче.



Рисунок 3.1 - Утвержденные зоны деятельности ЕТО на территории города Нижнего Новгорода

Таблица 3.1 - Сравнительный анализ критериев определения единых теплоснабжающих организаций в системах теплоснабжения на территории города Нижнего Новгорода

Код зоны деятельности	Источники тепловой энергии							Тепловые сети					Утвержденная ЕТО	Основание для присвоения статуса ЕТО
	Наименования источников в системе теплоснабжения	Располагаемая тепловая мощность источника, Гкал/ч	Теплоснабжающие (теплосетевые) организации в границах системы теплоснабжения	Наличие источников в обслуживании теплоснабжающей (теплосетевой) организации	Вид имущественного права	Размер собственного капитала теплоснабжающей (теплосетевой) организации, тыс. руб.	Информация о подаче заявки на присвоение статуса ЕТО	Теплоснабжающие (теплосетевые) организации в границах системы теплоснабжения	Наличие тепловых сетей в обслуживании теплоснабжающей (теплосетевой) организации	Вид имущественного права	Размер собственного капитала теплоснабжающей (теплосетевой) организации, тыс. руб.	Информация о подаче заявки на присвоение статуса ЕТО		
1	Котельная пр-т Союзный, 43	54,27	ОАО «Теплоэнерго»	+	СОБСТВЕННОСТЬ / АРЕНДА	995 778	ЗАЯВКА ПОДАНА	ОАО «Теплоэнерго»	+	СОБСТВЕННОСТЬ / АРЕНДА	995 778	ЗАЯВКА ПОДАНА	ОАО «Теплоэнерго»	Единственная заявка (п. 6 постановления Правительства РФ №808 от 08.08.2012 г.)
2	Котельная ул. Коперника, 1А	13,63	ОАО «Теплоэнерго»	+	СОБСТВЕННОСТЬ / АРЕНДА	995 778	ЗАЯВКА ПОДАНА	ОАО «Теплоэнерго»	+	СОБСТВЕННОСТЬ / АРЕНДА	995 778	ЗАЯВКА ПОДАНА	ОАО «Теплоэнерго»	Единственная заявка (п. 6 постановления Правительства РФ №808 от 08.08.2012 г.)
	Котельная ул. Федосеенко, 64	51,07	ОАО «Теплоэнерго»	-	-	995 778	ЗАЯВКА ПОДАНА	ОАО «Теплоэнерго»	+	СОБСТВЕННОСТЬ / АРЕНДА	995 778	ЗАЯВКА ПОДАНА		
			АО «Завод «Электромаш»	+	СОБСТВЕННОСТЬ / АРЕНДА	-	-	АО «Завод «Электромаш»	-	-	-	-		
	Котельная ул. Пугачева, 1	35,23	ОАО «Теплоэнерго»	+	СОБСТВЕННОСТЬ / АРЕНДА	995 778	ЗАЯВКА ПОДАНА	ОАО «Теплоэнерго»	+	СОБСТВЕННОСТЬ / АРЕНДА	995 778	ЗАЯВКА ПОДАНА		
	Котельная ул. Базарная, 6	27,71	ОАО «Теплоэнерго»	+	СОБСТВЕННОСТЬ / АРЕНДА	995 778	ЗАЯВКА ПОДАНА	ОАО «Теплоэнерго»	+	СОБСТВЕННОСТЬ / АРЕНДА	995 778	ЗАЯВКА ПОДАНА		
	Котельная ул. Римского-Корсакова, 50	5,66	ОАО «Теплоэнерго»	+	СОБСТВЕННОСТЬ / АРЕНДА	995 778	ЗАЯВКА ПОДАНА	ОАО «Теплоэнерго»	+	СОБСТВЕННОСТЬ / АРЕНДА	995 778	ЗАЯВКА ПОДАНА		
Котельная ул. Федосеенко, 89А	4,77	ОАО «Теплоэнерго»	+	СОБСТВЕННОСТЬ / АРЕНДА	995 778	ЗАЯВКА ПОДАНА	ОАО «Теплоэнерго»	+	СОБСТВЕННОСТЬ / АРЕНДА	995 778	ЗАЯВКА ПОДАНА			
3	Котельная ул. Станиславского, 3	17,71	ОАО «Теплоэнерго»	+	СОБСТВЕННОСТЬ / АРЕНДА	995 778	ЗАЯВКА ПОДАНА	ОАО «Теплоэнерго»	+	СОБСТВЕННОСТЬ / АРЕНДА	995 778	ЗАЯВКА ПОДАНА	ОАО «Теплоэнерго»	Единственная заявка (п. 6 постановления Правительства РФ №808 от 08.08.2012 г.)
4	Котельная ул. Гаугеля, 6Б	31,49	ОАО «Теплоэнерго»	+	СОБСТВЕННОСТЬ / АРЕНДА	995 778	ЗАЯВКА ПОДАНА	ОАО «Теплоэнерго»	+	СОБСТВЕННОСТЬ / АРЕНДА	995 778	ЗАЯВКА ПОДАНА	ОАО «Теплоэнерго»	Единственная заявка (п. 6 постановления Правительства РФ №808 от 08.08.2012 г.)
	Котельная ул. Гаугеля, 25	31,86	ОАО «Теплоэнерго»	+	СОБСТВЕННОСТЬ / АРЕНДА	995 778	ЗАЯВКА ПОДАНА	ОАО «Теплоэнерго»	+	СОБСТВЕННОСТЬ / АРЕНДА	995 778	ЗАЯВКА ПОДАНА		
5	Котельная ул. Героя Советского Союза Сутырина, 19А	0,28	ОАО «Теплоэнерго»	+	СОБСТВЕННОСТЬ / АРЕНДА	995 778	ЗАЯВКА ПОДАНА	ОАО «Теплоэнерго»	+	СОБСТВЕННОСТЬ / АРЕНДА	995 778	ЗАЯВКА ПОДАНА	ОАО «Теплоэнерго»	Единственная заявка (п. 6 постановления Правительства РФ №808 от 08.08.2012 г.)
6	Котельная ул. Василия Иванова, 14Б	22,25	ОАО «Теплоэнерго»	+	СОБСТВЕННОСТЬ / АРЕНДА	995 778	ЗАЯВКА ПОДАНА	ОАО «Теплоэнерго»	+	СОБСТВЕННОСТЬ / АРЕНДА	995 778	ЗАЯВКА ПОДАНА	ОАО «Теплоэнерго»	Единственная заявка (п. 6 постановления Правительства РФ №808 от 08.08.2012 г.)
7	Котельная ул. Баренца, 9А	23,92	ОАО «Теплоэнерго»	+	СОБСТВЕННОСТЬ / АРЕНДА	995 778	ЗАЯВКА ПОДАНА	ОАО «Теплоэнерго»	+	СОБСТВЕННОСТЬ / АРЕНДА	995 778	ЗАЯВКА ПОДАНА	ОАО «Теплоэнерго»	Единственная заявка (п. 6 постановления Правительства РФ №808 от 08.08.2012 г.)
8	Котельная ул. Энгельса, 1В	30,82	ОАО «Теплоэнерго»	+	СОБСТВЕННОСТЬ / АРЕНДА	995 778	ЗАЯВКА ПОДАНА	ОАО «Теплоэнерго»	+	СОБСТВЕННОСТЬ / АРЕНДА	995 778	ЗАЯВКА ПОДАНА	ОАО «Теплоэнерго»	Единственная заявка (п. 6 постановления Правительства РФ №808 от 08.08.2012 г.)
9	Котельная ул. Планетная, 8А	11,90	ОАО «Теплоэнерго»	+	СОБСТВЕННОСТЬ / АРЕНДА	995 778	ЗАЯВКА ПОДАНА	ОАО «Теплоэнерго»	+	СОБСТВЕННОСТЬ / АРЕНДА	995 778	ЗАЯВКА ПОДАНА	ОАО «Теплоэнерго»	Единственная заявка (п. 6 постановления Правительства РФ №808 от 08.08.2012 г.)
10	Котельная ул. Меднолитейная, 1Б	0,32	ОАО «Теплоэнерго»	+	СОБСТВЕННОСТЬ / АРЕНДА	995 778	ЗАЯВКА ПОДАНА	ОАО «Теплоэнерго»	+	СОБСТВЕННОСТЬ / АРЕНДА	995 778	ЗАЯВКА ПОДАНА	ОАО «Теплоэнерго»	Единственная заявка (п. 6 постановления Правительства РФ №808 от 08.08.2012 г.)
11	Котельная пер. Общественный, 6А	0,29	ОАО «Теплоэнерго»	+	СОБСТВЕННОСТЬ / АРЕНДА	995 778	ЗАЯВКА ПОДАНА	ОАО «Теплоэнерго»	+	СОБСТВЕННОСТЬ / АРЕНДА	995 778	ЗАЯВКА ПОДАНА	ОАО «Теплоэнерго»	Единственная заявка (п. 6 постановления Правительства РФ №808 от 08.08.2012 г.)
12	Котельная ул. Дубравная, 17	5,93	ОАО «Теплоэнерго»	+	СОБСТВЕННОСТЬ / АРЕНДА	995 778	ЗАЯВКА ПОДАНА	ОАО «Теплоэнерго»	+	СОБСТВЕННОСТЬ / АРЕНДА	995 778	ЗАЯВКА ПОДАНА	ОАО «Теплоэнерго»	Единственная заявка (п. 6 постановления Правительства РФ №808 от 08.08.2012 г.)

ОБОСНОВЫВАЮЩИЕ МАТЕРИАЛЫ К СХЕМЕ ТЕПЛОСНАБЖЕНИЯ ГОРОДА НИЖНЕГО НОВГОРОДА НА ПЕРСПЕКТИВУ ДО 2032 ГОДА
(АКТУАЛИЗАЦИЯ НА 2018 ГОД)

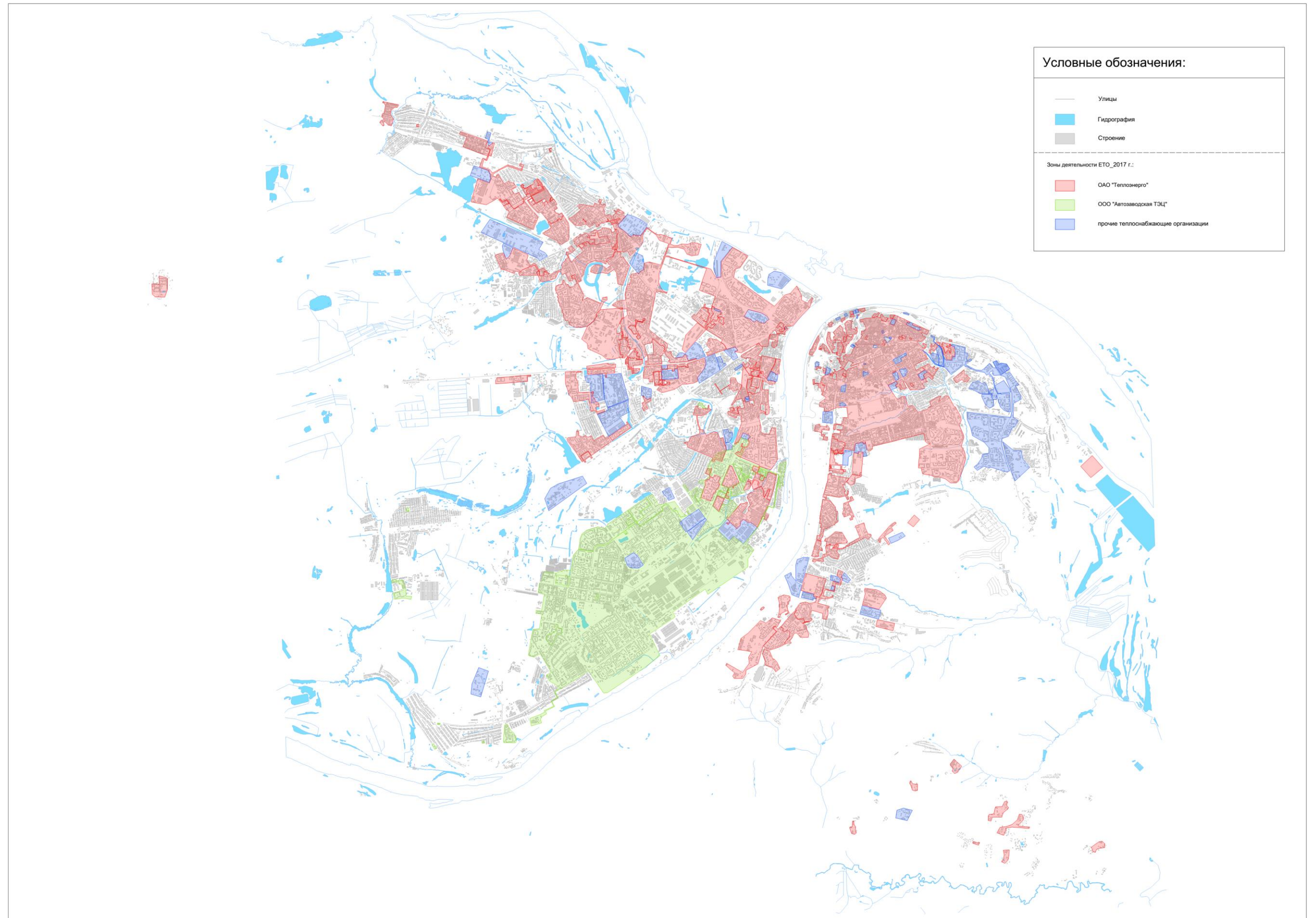
ГЛАВА 11. ОБОСНОВАНИЕ ПРЕДЛОЖЕНИЙ ПО ОПРЕДЕЛЕНИЮ ЕДИНЫХ ТЕПЛОСНАБЖАЮЩИХ ОРГАНИЗАЦИЙ

Код зоны деятельности	Источники тепловой энергии							Тепловые сети					Утвержденная ЕТО	Основание для присвоения статуса ЕТО
	Наименования источников в системе теплоснабжения	Располагаемая тепловая мощность источника, Гкал/ч	Теплоснабжающие (теплосетевые) организации в границах системы теплоснабжения	Наличие источников в обслуживании теплоснабжающей (теплосетевой) организации	Вид имущественного права	Размер собственного капитала теплоснабжающей (теплосетевой) организации, тыс. руб.	Информация о подаче заявки на присвоение статуса ЕТО	Теплоснабжающие (теплосетевые) организации в границах системы теплоснабжения	Наличие тепловых сетей в обслуживании теплоснабжающей (теплосетевой) организации	Вид имущественного права	Размер собственного капитала теплоснабжающей (теплосетевой) организации, тыс. руб.	Информация о подаче заявки на присвоение статуса ЕТО		
13	Котельная ул. Александра Люкина, 6А	7,32	ОАО «Теплоэнерго»	+	СОБСТВЕННОСТЬ / АРЕНДА	995 778	ЗАЯВКА ПОДАНА	ОАО «Теплоэнерго»	+	СОБСТВЕННОСТЬ / АРЕНДА	995 778	ЗАЯВКА ПОДАНА	ОАО «Теплоэнерго»	Единовременная заявка (п. 6 постановления Правительства РФ №808 от 08.08.2012 г.)
14	Котельная ул. Баранова, 11	28,00	ОАО «Теплоэнерго»	+	СОБСТВЕННОСТЬ / АРЕНДА	995 778	ЗАЯВКА ПОДАНА	ОАО «Теплоэнерго»	+	СОБСТВЕННОСТЬ / АРЕНДА	995 778	ЗАЯВКА ПОДАНА	ОАО «Теплоэнерго»	Единовременная заявка (п. 6 постановления Правительства РФ №808 от 08.08.2012 г.)
	Котельная ул. Чаадаева, 10В	40,00	ОАО «Теплоэнерго» Нижегородский авиастроительный завод «Сокол» - филиал АО «РСК «МиГ»	- +	- СОБСТВЕННОСТЬ / АРЕНДА	995 778 -	ЗАЯВКА ПОДАНА -	ОАО «Теплоэнерго» Нижегородский авиастроительный завод «Сокол» - филиал АО «РСК «МиГ»	+	СОБСТВЕННОСТЬ / АРЕНДА -	995 778 -	ЗАЯВКА ПОДАНА -		
15	Котельная ул. Героя Безрукова, 5	7,73	ОАО «Теплоэнерго»	+	СОБСТВЕННОСТЬ / АРЕНДА	995 778	ЗАЯВКА ПОДАНА	ОАО «Теплоэнерго»	+	СОБСТВЕННОСТЬ / АРЕНДА	995 778	ЗАЯВКА ПОДАНА	ОАО «Теплоэнерго»	Единовременная заявка (п. 6 постановления Правительства РФ №808 от 08.08.2012 г.)
16	Котельная ул. Красных Зорь, 4А	12,75	ОАО «Теплоэнерго»	+	СОБСТВЕННОСТЬ / АРЕНДА	995 778	ЗАЯВКА ПОДАНА	ОАО «Теплоэнерго»	+	СОБСТВЕННОСТЬ / АРЕНДА	995 778	ЗАЯВКА ПОДАНА	ОАО «Теплоэнерго»	Единовременная заявка (п. 6 постановления Правительства РФ №808 от 08.08.2012 г.)
17	Котельная ул. Николая Гастелло, 1А	12,82	ОАО «Теплоэнерго»	+	СОБСТВЕННОСТЬ / АРЕНДА	995 778	ЗАЯВКА ПОДАНА	ОАО «Теплоэнерго»	+	СОБСТВЕННОСТЬ / АРЕНДА	995 778	ЗАЯВКА ПОДАНА	ОАО «Теплоэнерго»	Единовременная заявка (п. 6 постановления Правительства РФ №808 от 08.08.2012 г.)
18	Котельная пр-т Героев, 13	5,79	ОАО «Теплоэнерго»	+	СОБСТВЕННОСТЬ / АРЕНДА	995 778	ЗАЯВКА ПОДАНА	ОАО «Теплоэнерго»	+	СОБСТВЕННОСТЬ / АРЕНДА	995 778	ЗАЯВКА ПОДАНА	ОАО «Теплоэнерго»	Единовременная заявка (п. 6 постановления Правительства РФ №808 от 08.08.2012 г.)
19	Котельная ул. Лесной Городок, 6А	32,45	ОАО «Теплоэнерго»	+	СОБСТВЕННОСТЬ / АРЕНДА	995 778	ЗАЯВКА ПОДАНА	ОАО «Теплоэнерго»	+	СОБСТВЕННОСТЬ / АРЕНДА	995 778	ЗАЯВКА ПОДАНА	ОАО «Теплоэнерго»	Единовременная заявка (п. 6 постановления Правительства РФ №808 от 08.08.2012 г.)
20	Котельная ул. Чкалова, 9Г	16,55	ОАО «Теплоэнерго»	+	СОБСТВЕННОСТЬ / АРЕНДА	995 778	ЗАЯВКА ПОДАНА	ОАО «Теплоэнерго»	+	СОБСТВЕННОСТЬ / АРЕНДА	995 778	ЗАЯВКА ПОДАНА	ОАО «Теплоэнерго»	Единовременная заявка (п. 6 постановления Правительства РФ №808 от 08.08.2012 г.)
21	Котельная пр-т Ленина, 5А	20,94	ОАО «Теплоэнерго»	+	СОБСТВЕННОСТЬ / АРЕНДА	995 778	ЗАЯВКА ПОДАНА	ОАО «Теплоэнерго»	+	СОБСТВЕННОСТЬ / АРЕНДА	995 778	ЗАЯВКА ПОДАНА	ОАО «Теплоэнерго»	Единовременная заявка (п. 6 постановления Правительства РФ №808 от 08.08.2012 г.)
	Котельная ул. Июльских Дней, 1	17,74	ОАО «Теплоэнерго»	+	СОБСТВЕННОСТЬ / АРЕНДА	995 778	ЗАЯВКА ПОДАНА	ОАО «Теплоэнерго»	+	СОБСТВЕННОСТЬ / АРЕНДА	995 778	ЗАЯВКА ПОДАНА		
	Котельная ул. Заводская, 19	38,00	ОАО «Теплоэнерго»	-	-	995 778	ЗАЯВКА ПОДАНА	ОАО «Теплоэнерго»	+	СОБСТВЕННОСТЬ / АРЕНДА	995 778	ЗАЯВКА ПОДАНА		
			ФНПЦ АО «НПП «Полет»	+	СОБСТВЕННОСТЬ / АРЕНДА	-	-	ФНПЦ АО «НПП «Полет»	-	-	-	-		
Котельная ул. Академика Баха, 4А	68,33	ОАО «Теплоэнерго»	+	СОБСТВЕННОСТЬ / АРЕНДА	995 778	ЗАЯВКА ПОДАНА	ОАО «Теплоэнерго»	+	СОБСТВЕННОСТЬ / АРЕНДА	995 778	ЗАЯВКА ПОДАНА			
22	Котельная ул. Климовская, 86А	23,01	ОАО «Теплоэнерго»	+	СОБСТВЕННОСТЬ / АРЕНДА	995 778	ЗАЯВКА ПОДАНА	ОАО «Теплоэнерго»	+	СОБСТВЕННОСТЬ / АРЕНДА	995 778	ЗАЯВКА ПОДАНА	ОАО «Теплоэнерго»	Единовременная заявка (п. 6 постановления Правительства РФ №808 от 08.08.2012 г.)
23	Котельная ул. Таллинская, 15В	38,77	ОАО «Теплоэнерго»	+	СОБСТВЕННОСТЬ / АРЕНДА	995 778	ЗАЯВКА ПОДАНА	ОАО «Теплоэнерго»	+	СОБСТВЕННОСТЬ / АРЕНДА	995 778	ЗАЯВКА ПОДАНА	ОАО «Теплоэнерго»	Единовременная заявка (п. 6 постановления Правительства РФ №808 от 08.08.2012 г.)
24	Котельная ул. Вольская, 15А	8,97	ОАО «Теплоэнерго»	+	СОБСТВЕННОСТЬ / АРЕНДА	995 778	ЗАЯВКА ПОДАНА	ОАО «Теплоэнерго»	+	СОБСТВЕННОСТЬ / АРЕНДА	995 778	ЗАЯВКА ПОДАНА	ОАО «Теплоэнерго»	Единовременная заявка (п. 6 постановления Правительства РФ №808 от 08.08.2012 г.)
25	Котельная «15-й квартал»; ул. Тихорецкая, 3В	15,13	ОАО «Теплоэнерго»	+	СОБСТВЕННОСТЬ / АРЕНДА	995 778	ЗАЯВКА ПОДАНА	ОАО «Теплоэнерго»	+	СОБСТВЕННОСТЬ / АРЕНДА	995 778	ЗАЯВКА ПОДАНА	ОАО «Теплоэнерго»	Единовременная заявка (п. 6 постановления Правительства РФ №808 от 08.08.2012 г.)

ОБОСНОВЫВАЮЩИЕ МАТЕРИАЛЫ К СХЕМЕ ТЕПЛОСНАБЖЕНИЯ ГОРОДА НИЖНЕГО НОВГОРОДА НА ПЕРСПЕКТИВУ ДО 2032 ГОДА
(АКТУАЛИЗАЦИЯ НА 2018 ГОД)

ГЛАВА 11. ОБОСНОВАНИЕ ПРЕДЛОЖЕНИЙ ПО ОПРЕДЕЛЕНИЮ ЕДИНЫХ ТЕПЛОСНАБЖАЮЩИХ ОРГАНИЗАЦИЙ

Код зоны деятельности	Источники тепловой энергии							Тепловые сети					Утвержденная ЕТО	Основание для присвоения статуса ЕТО
	Наименования источников в системе теплоснабжения	Располагаемая тепловая мощность источника, Гкал/ч	Теплоснабжающие (теплосетевые) организации в границах системы теплоснабжения	Наличие источников в обслуживании теплоснабжающей (теплосетевой) организации	Вид имущественного права	Размер собственного капитала теплоснабжающей (теплосетевой) организации, тыс. руб.	Информация о подаче заявки на присвоение статуса ЕТО	Теплоснабжающие (теплосетевые) организации в границах системы теплоснабжения	Наличие тепловых сетей в обслуживании теплоснабжающей (теплосетевой) организации	Вид имущественного права	Размер собственного капитала теплоснабжающей (теплосетевой) организации, тыс. руб.	Информация о подаче заявки на присвоение статуса ЕТО		
	Котельная «15-й квартал» (пристрой); ул. Тихорецкая, 3В	-	ОАО «Теплоэнерго»	+	СОБСТВЕННОСТЬ / АРЕНДА	995 778	ЗАЯВКА ПОДАНА	ОАО «Теплоэнерго»	+	СОБСТВЕННОСТЬ / АРЕНДА	995 778	ЗАЯВКА ПОДАНА		№808 от 08.08.2012 г.)
26	Котельная ул. Знаменская, 5Б	4,35	ОАО «Теплоэнерго»	+	СОБСТВЕННОСТЬ / АРЕНДА	995 778	ЗАЯВКА ПОДАНА	ОАО «Теплоэнерго»	+	СОБСТВЕННОСТЬ / АРЕНДА	995 778	ЗАЯВКА ПОДАНА	ОАО «Теплоэнерго»	Единовременная заявка (п. 6 постановления Правительства РФ №808 от 08.08.2012 г.)
27	Котельная ул. Ивана Романова, 3А	5,13	ОАО «Теплоэнерго»	+	СОБСТВЕННОСТЬ / АРЕНДА	995 778	ЗАЯВКА ПОДАНА	ОАО «Теплоэнерго»	+	СОБСТВЕННОСТЬ / АРЕНДА	995 778	ЗАЯВКА ПОДАНА	ОАО «Теплоэнерго»	Единовременная заявка (п. 6 постановления Правительства РФ №808 от 08.08.2012 г.)
28	Котельная «Водопроводная»; ш. Московское, 15А	20,86	ОАО «Теплоэнерго»	+	СОБСТВЕННОСТЬ / АРЕНДА	995 778	ЗАЯВКА ПОДАНА	ОАО «Теплоэнерго»	+	СОБСТВЕННОСТЬ / АРЕНДА	995 778	ЗАЯВКА ПОДАНА	ОАО «Теплоэнерго»	Единовременная заявка (п. 6 постановления Правительства РФ №808 от 08.08.2012 г.)
	Сормовская ТЭЦ; ул. Коминтерна, 45к1	598,00	ОАО «Теплоэнерго»	-	-	995 778	ЗАЯВКА ПОДАНА	ОАО «Теплоэнерго»	+	СОБСТВЕННОСТЬ / АРЕНДА	995 778	ЗАЯВКА ПОДАНА		
	Котельная ул. Мурашкинская, 13Б	21,92	ОАО «Теплоэнерго»	+	СОБСТВЕННОСТЬ / АРЕНДА	995 778	ЗАЯВКА ПОДАНА	Филиал «Нижегородский» ПАО «Т Плюс»	-	-	-	-		
29	Котельная «17-й квартал»; ул. Куйбышева, 41А	9,05	ОАО «Теплоэнерго»	+	СОБСТВЕННОСТЬ / АРЕНДА	995 778	ЗАЯВКА ПОДАНА	ОАО «Теплоэнерго»	+	СОБСТВЕННОСТЬ / АРЕНДА	995 778	ЗАЯВКА ПОДАНА	ОАО «Теплоэнерго»	Единовременная заявка (п. 6 постановления Правительства РФ №808 от 08.08.2012 г.)
30	Котельная б-р Мира, 4А	2,60	ОАО «Теплоэнерго»	+	СОБСТВЕННОСТЬ / АРЕНДА	995 778	ЗАЯВКА ПОДАНА	ОАО «Теплоэнерго»	+	СОБСТВЕННОСТЬ / АРЕНДА	995 778	ЗАЯВКА ПОДАНА	ОАО «Теплоэнерго»	Единовременная заявка (п. 6 постановления Правительства РФ №808 от 08.08.2012 г.)
31	Котельная ул. Конотопская, 5	2,24	ОАО «Теплоэнерго»	+	СОБСТВЕННОСТЬ / АРЕНДА	995 778	ЗАЯВКА ПОДАНА	ОАО «Теплоэнерго»	+	СОБСТВЕННОСТЬ / АРЕНДА	995 778	ЗАЯВКА ПОДАНА	ОАО «Теплоэнерго»	Единовременная заявка (п. 6 постановления Правительства РФ №808 от 08.08.2012 г.)
33	Котельная ул. Чкалова, 37А	3,22	ОАО «Теплоэнерго»	+	СОБСТВЕННОСТЬ / АРЕНДА	995 778	ЗАЯВКА ПОДАНА	ОАО «Теплоэнерго»	+	СОБСТВЕННОСТЬ / АРЕНДА	995 778	ЗАЯВКА ПОДАНА	ОАО «Теплоэнерго»	Единовременная заявка (п. 6 постановления Правительства РФ №808 от 08.08.2012 г.)
34	Котельная ул. Невельская, 9А	3,10	ОАО «Теплоэнерго»	+	СОБСТВЕННОСТЬ / АРЕНДА	995 778	ЗАЯВКА ПОДАНА	ОАО «Теплоэнерго»	+	СОБСТВЕННОСТЬ / АРЕНДА	995 778	ЗАЯВКА ПОДАНА	ОАО «Теплоэнерго»	Единовременная заявка (п. 6 постановления Правительства РФ №808 от 08.08.2012 г.)
35	Котельная ул. Путьская, 31А	4,91	ОАО «Теплоэнерго»	+	СОБСТВЕННОСТЬ / АРЕНДА	995 778	ЗАЯВКА ПОДАНА	ОАО «Теплоэнерго»	+	СОБСТВЕННОСТЬ / АРЕНДА	995 778	ЗАЯВКА ПОДАНА	ОАО «Теплоэнерго»	Единовременная заявка (п. 6 постановления Правительства РФ №808 от 08.08.2012 г.)
36	Котельная «Больница №10»; ул. Чонгарская, 43А	1,34	ОАО «Теплоэнерго»	+	СОБСТВЕННОСТЬ / АРЕНДА	995 778	ЗАЯВКА ПОДАНА	ОАО «Теплоэнерго»	+	СОБСТВЕННОСТЬ / АРЕНДА	995 778	ЗАЯВКА ПОДАНА	ОАО «Теплоэнерго»	Единовременная заявка (п. 6 постановления Правительства РФ №808 от 08.08.2012 г.)
37	Котельная пер. Рубо, 3	1,08	ОАО «Теплоэнерго»	+	СОБСТВЕННОСТЬ / АРЕНДА	995 778	ЗАЯВКА ПОДАНА	ОАО «Теплоэнерго»	+	СОБСТВЕННОСТЬ / АРЕНДА	995 778	ЗАЯВКА ПОДАНА	ОАО «Теплоэнерго»	Единовременная заявка (п. 6 постановления Правительства РФ №808 от 08.08.2012 г.)
38	Котельная ул. Металлистов, 4Б	2,72	ОАО «Теплоэнерго»	+	СОБСТВЕННОСТЬ / АРЕНДА	995 778	ЗАЯВКА ПОДАНА	ОАО «Теплоэнерго»	+	СОБСТВЕННОСТЬ / АРЕНДА	995 778	ЗАЯВКА ПОДАНА	ОАО «Теплоэнерго»	Единовременная заявка (п. 6 постановления Правительства РФ №808 от 08.08.2012 г.)
39	Котельная ш. Московское, 219А	4,52	ОАО «Теплоэнерго»	+	СОБСТВЕННОСТЬ / АРЕНДА	995 778	ЗАЯВКА ПОДАНА	ОАО «Теплоэнерго»	+	СОБСТВЕННОСТЬ / АРЕНДА	995 778	ЗАЯВКА ПОДАНА	ОАО «Теплоэнерго»	Единовременная заявка (п. 6 постановления Правительства РФ №808 от 08.08.2012 г.)

ОБОСНОВЫВАЮЩИЕ МАТЕРИАЛЫ К СХЕМЕ ТЕПЛОСНАБЖЕНИЯ ГОРОДА НИЖНЕГО НОВГОРОДА НА ПЕРСПЕКТИВУ ДО 2032 ГОДА
(АКТУАЛИЗАЦИЯ НА 2018 ГОД)

ГЛАВА 11. ОБОСНОВАНИЕ ПРЕДЛОЖЕНИЙ ПО ОПРЕДЕЛЕНИЮ ЕДИНЫХ ТЕПЛОСНАБЖАЮЩИХ ОРГАНИЗАЦИЙ

Код зоны деятельности	Источники тепловой энергии							Тепловые сети					Утвержденная ЕТО	Основание для присвоения статуса ЕТО
	Наименования источников в системе теплоснабжения	Располагаемая тепловая мощность источника, Гкал/ч	Теплоснабжающие (теплосетевые) организации в границах системы теплоснабжения	Наличие источников в обслуживании теплоснабжающей (теплосетевой) организации	Вид имущественного права	Размер собственного капитала теплоснабжающей (теплосетевой) организации, тыс. руб.	Информация о подаче заявки на присвоение статуса ЕТО	Теплоснабжающие (теплосетевые) организации в границах системы теплоснабжения	Наличие тепловых сетей в обслуживании теплоснабжающей (теплосетевой) организации	Вид имущественного права	Размер собственного капитала теплоснабжающей (теплосетевой) организации, тыс. руб.	Информация о подаче заявки на присвоение статуса ЕТО		
40	Котельная ул. Памирская, 11	28,27	ОАО «Теплоэнерго»	+	СОБСТВЕННОСТЬ / АРЕНДА	995 778	ЗАЯВКА ПОДАНА	ОАО «Теплоэнерго»	+	СОБСТВЕННОСТЬ / АРЕНДА	995 778	ЗАЯВКА ПОДАНА	ОАО «Теплоэнерго»	Единовременная заявка (п. 6 постановления Правительства РФ №808 от 08.08.2012 г.)
41	Котельная ул. Премудрова, 12А	27,97	ОАО «Теплоэнерго»	+	СОБСТВЕННОСТЬ / АРЕНДА	995 778	ЗАЯВКА ПОДАНА	ОАО «Теплоэнерго»	+	СОБСТВЕННОСТЬ / АРЕНДА	995 778	ЗАЯВКА ПОДАНА	ОАО «Теплоэнерго»	Единовременная заявка (п. 6 постановления Правительства РФ №808 от 08.08.2012 г.)
42	Котельная ул. Октябрьской Революции, 66	8,14	ОАО «Теплоэнерго»	+	СОБСТВЕННОСТЬ / АРЕНДА	995 778	ЗАЯВКА ПОДАНА	ОАО «Теплоэнерго»	+	СОБСТВЕННОСТЬ / АРЕНДА	995 778	ЗАЯВКА ПОДАНА	ОАО «Теплоэнерго»	Единовременная заявка (п. 6 постановления Правительства РФ №808 от 08.08.2012 г.)
43	Котельная ул. Геройская, 11А	14,17	ОАО «Теплоэнерго»	+	СОБСТВЕННОСТЬ / АРЕНДА	995 778	ЗАЯВКА ПОДАНА	ОАО «Теплоэнерго»	+	СОБСТВЕННОСТЬ / АРЕНДА	995 778	ЗАЯВКА ПОДАНА	ОАО «Теплоэнерго»	Единовременная заявка (п. 6 постановления Правительства РФ №808 от 08.08.2012 г.)
44	Котельная пр-т Ленина, 51к10	18,27	ОАО «Теплоэнерго»	+	СОБСТВЕННОСТЬ / АРЕНДА	995 778	ЗАЯВКА ПОДАНА	ОАО «Теплоэнерго»	+	СОБСТВЕННОСТЬ / АРЕНДА	995 778	ЗАЯВКА ПОДАНА	ОАО «Теплоэнерго»	Единовременная заявка (п. 6 постановления Правительства РФ №808 от 08.08.2012 г.)
45	Котельная ул. Максима Горького, 4А	3,39	ОАО «Теплоэнерго»	+	СОБСТВЕННОСТЬ / АРЕНДА	995 778	ЗАЯВКА ПОДАНА	ОАО «Теплоэнерго»	+	СОБСТВЕННОСТЬ / АРЕНДА	995 778	ЗАЯВКА ПОДАНА	ОАО «Теплоэнерго»	Единовременная заявка (п. 6 постановления Правительства РФ №808 от 08.08.2012 г.)
	Нагорная теплоцентраль (НТЦ); ул. Ветеринарная, 5	554,80	ОАО «Теплоэнерго»	+	СОБСТВЕННОСТЬ / АРЕНДА	995 778	ЗАЯВКА ПОДАНА	ОАО «Теплоэнерго»	+	СОБСТВЕННОСТЬ / АРЕНДА	995 778	ЗАЯВКА ПОДАНА		
	Котельная «Школа №151»; ул. Бориса Панина, 10Б	2,27	ОАО «Теплоэнерго»	+	СОБСТВЕННОСТЬ / АРЕНДА	995 778	ЗАЯВКА ПОДАНА	ОАО «Теплоэнерго»	+	СОБСТВЕННОСТЬ / АРЕНДА	995 778	ЗАЯВКА ПОДАНА		
	Котельная ул. Ванеева, 63	4,03	ОАО «Теплоэнерго»	+	СОБСТВЕННОСТЬ / АРЕНДА	995 778	ЗАЯВКА ПОДАНА	ОАО «Теплоэнерго»	+	СОБСТВЕННОСТЬ / АРЕНДА	995 778	ЗАЯВКА ПОДАНА		
	Котельная ул. Максима Горького, 65Д	5,57	ОАО «Теплоэнерго»	+	СОБСТВЕННОСТЬ / АРЕНДА	995 778	ЗАЯВКА ПОДАНА	ОАО «Теплоэнерго»	+	СОБСТВЕННОСТЬ / АРЕНДА	995 778	ЗАЯВКА ПОДАНА		
	Котельная «Кардиоцентр»; ул. Ванеева, 209Б	19,06	ОАО «Теплоэнерго»	+	СОБСТВЕННОСТЬ / АРЕНДА	995 778	ЗАЯВКА ПОДАНА	ОАО «Теплоэнерго»	+	СОБСТВЕННОСТЬ / АРЕНДА	995 778	ЗАЯВКА ПОДАНА		
46	Котельная ул. Донецкая, 9В	15,59	ОАО «Теплоэнерго»	+	СОБСТВЕННОСТЬ / АРЕНДА	995 778	ЗАЯВКА ПОДАНА	ОАО «Теплоэнерго»	+	СОБСТВЕННОСТЬ / АРЕНДА	995 778	ЗАЯВКА ПОДАНА	ОАО «Теплоэнерго»	Единовременная заявка (п. 6 постановления Правительства РФ №808 от 08.08.2012 г.)
47	Котельная ул. Суетинская, 21	13,99	ОАО «Теплоэнерго»	+	СОБСТВЕННОСТЬ / АРЕНДА	995 778	ЗАЯВКА ПОДАНА	ОАО «Теплоэнерго»	+	СОБСТВЕННОСТЬ / АРЕНДА	995 778	ЗАЯВКА ПОДАНА	ОАО «Теплоэнерго»	Единовременная заявка (п. 6 постановления Правительства РФ №808 от 08.08.2012 г.)
48	Котельная пер. Плотничный, 11	16,10	ОАО «Теплоэнерго»	+	СОБСТВЕННОСТЬ / АРЕНДА	995 778	ЗАЯВКА ПОДАНА	ОАО «Теплоэнерго»	+	СОБСТВЕННОСТЬ / АРЕНДА	995 778	ЗАЯВКА ПОДАНА	ОАО «Теплоэнерго»	Единовременная заявка (п. 6 постановления Правительства РФ №808 от 08.08.2012 г.)
49	Котельная пер. Бойновский, 9Д	4,74	ОАО «Теплоэнерго»	+	СОБСТВЕННОСТЬ / АРЕНДА	995 778	ЗАЯВКА ПОДАНА	ОАО «Теплоэнерго»	+	СОБСТВЕННОСТЬ / АРЕНДА	995 778	ЗАЯВКА ПОДАНА	ОАО «Теплоэнерго»	Единовременная заявка (п. 6 постановления Правительства РФ №808 от 08.08.2012 г.)
50	Котельная Почтовый съезд 2 / ул. Рождественская, 24	2,03	ОАО «Теплоэнерго»	+	СОБСТВЕННОСТЬ / АРЕНДА	995 778	ЗАЯВКА ПОДАНА	ОАО «Теплоэнерго»	+	СОБСТВЕННОСТЬ / АРЕНДА	995 778	ЗАЯВКА ПОДАНА	ОАО «Теплоэнерго»	Единовременная заявка (п. 6 постановления Правительства РФ №808 от 08.08.2012 г.)
51	Котельная ул. Заломова, 5	1,99	ОАО «Теплоэнерго»	+	СОБСТВЕННОСТЬ / АРЕНДА	995 778	ЗАЯВКА ПОДАНА	ОАО «Теплоэнерго»	+	СОБСТВЕННОСТЬ / АРЕНДА	995 778	ЗАЯВКА ПОДАНА	ОАО «Теплоэнерго»	Единовременная заявка (п. 6 постановления Правительства РФ №808 от 08.08.2012 г.)
	Котельная ул. Нижегородская, 29	3,47	ОАО «Теплоэнерго»	+	СОБСТВЕННОСТЬ / АРЕНДА	995 778	ЗАЯВКА ПОДАНА	ОАО «Теплоэнерго»	+	СОБСТВЕННОСТЬ / АРЕНДА	995 778	ЗАЯВКА ПОДАНА		
	Котельная ул. Гоголя, 9Д	1,13	ОАО «Теплоэнерго»	+	СОБСТВЕННОСТЬ / АРЕНДА	995 778	ЗАЯВКА ПОДАНА	ОАО «Теплоэнерго»	+	СОБСТВЕННОСТЬ / АРЕНДА	995 778	ЗАЯВКА ПОДАНА		

Код зоны деятельности	Источники тепловой энергии							Тепловые сети					Утвержденная ЕТО	Основание для присвоения статуса ЕТО
	Наименования источников в системе теплоснабжения	Располагаемая тепловая мощность источника, Гкал/ч	Теплоснабжающие (теплосетевые) организации в границах системы теплоснабжения	Наличие источников в обслуживании теплоснабжающей (теплосетевой) организации	Вид имущественного права	Размер собственного капитала теплоснабжающей (теплосетевой) организации, тыс. руб.	Информация о подаче заявки на присвоение статуса ЕТО	Теплоснабжающие (теплосетевые) организации в границах системы теплоснабжения	Наличие тепловых сетей в обслуживании теплоснабжающей (теплосетевой) организации	Вид имущественного права	Размер собственного капитала теплоснабжающей (теплосетевой) организации, тыс. руб.	Информация о подаче заявки на присвоение статуса ЕТО		
52	Котельная ул. Рождественская, 40А	1,08	ОАО «Теплоэнерго»	+	СОБСТВЕННОСТЬ / АРЕНДА	995 778	ЗАЯВКА ПОДАНА	ОАО «Теплоэнерго»	+	СОБСТВЕННОСТЬ / АРЕНДА	995 778	ЗАЯВКА ПОДАНА	ОАО «Теплоэнерго»	Единовременная заявка (п. 6 постановления Правительства РФ №808 от 08.08.2012 г.)
54	Котельная ул. Радужная, 2А	4,72	ОАО «Теплоэнерго»	+	СОБСТВЕННОСТЬ / АРЕНДА	995 778	ЗАЯВКА ПОДАНА	ОАО «Теплоэнерго»	+	СОБСТВЕННОСТЬ / АРЕНДА	995 778	ЗАЯВКА ПОДАНА	ОАО «Теплоэнерго»	Единовременная заявка (п. 6 постановления Правительства РФ №808 от 08.08.2012 г.)
55	Котельная ул. Соревнования, 4А	0,99	ОАО «Теплоэнерго»	+	СОБСТВЕННОСТЬ / АРЕНДА	995 778	ЗАЯВКА ПОДАНА	ОАО «Теплоэнерго»	+	СОБСТВЕННОСТЬ / АРЕНДА	995 778	ЗАЯВКА ПОДАНА	ОАО «Теплоэнерго»	Единовременная заявка (п. 6 постановления Правительства РФ №808 от 08.08.2012 г.)
	Котельная ул. Гребешковский Откос, 7	0,99	ОАО «Теплоэнерго»	+	СОБСТВЕННОСТЬ / АРЕНДА	995 778	ЗАЯВКА ПОДАНА	ОАО «Теплоэнерго»	+	СОБСТВЕННОСТЬ / АРЕНДА	995 778	ЗАЯВКА ПОДАНА		
56	Котельная ул. Минина, 1	3,99	ОАО «Теплоэнерго»	+	СОБСТВЕННОСТЬ / АРЕНДА	995 778	ЗАЯВКА ПОДАНА	ОАО «Теплоэнерго»	+	СОБСТВЕННОСТЬ / АРЕНДА	995 778	ЗАЯВКА ПОДАНА	ОАО «Теплоэнерго»	Единовременная заявка (п. 6 постановления Правительства РФ №808 от 08.08.2012 г.)
57	Котельная ул. Большая Покровская, 16	0,62	ОАО «Теплоэнерго»	+	СОБСТВЕННОСТЬ / АРЕНДА	995 778	ЗАЯВКА ПОДАНА	ОАО «Теплоэнерго»	+	СОБСТВЕННОСТЬ / АРЕНДА	995 778	ЗАЯВКА ПОДАНА	ОАО «Теплоэнерго»	Единовременная заявка (п. 6 постановления Правительства РФ №808 от 08.08.2012 г.)
58	Котельная ул. Рождественская, 2	0,27	ОАО «Теплоэнерго»	+	СОБСТВЕННОСТЬ / АРЕНДА	995 778	ЗАЯВКА ПОДАНА	ОАО «Теплоэнерго»	+	СОБСТВЕННОСТЬ / АРЕНДА	995 778	ЗАЯВКА ПОДАНА	ОАО «Теплоэнерго»	Единовременная заявка (п. 6 постановления Правительства РФ №808 от 08.08.2012 г.)
59	Котельная ул. 3-я Ямская, 7	0,61	ОАО «Теплоэнерго»	+	СОБСТВЕННОСТЬ / АРЕНДА	995 778	ЗАЯВКА ПОДАНА	ОАО «Теплоэнерго»	+	СОБСТВЕННОСТЬ / АРЕНДА	995 778	ЗАЯВКА ПОДАНА	ОАО «Теплоэнерго»	Единовременная заявка (п. 6 постановления Правительства РФ №808 от 08.08.2012 г.)
60	Котельная ул. Дальняя, 1/29В	0,26	ОАО «Теплоэнерго»	+	СОБСТВЕННОСТЬ / АРЕНДА	995 778	ЗАЯВКА ПОДАНА	ОАО «Теплоэнерго»	+	СОБСТВЕННОСТЬ / АРЕНДА	995 778	ЗАЯВКА ПОДАНА	ОАО «Теплоэнерго»	Единовременная заявка (п. 6 постановления Правительства РФ №808 от 08.08.2012 г.)
61	Котельная «Очистные сооружения»; наб. Гребного Канала	23,87	ОАО «Теплоэнерго»	+	СОБСТВЕННОСТЬ / АРЕНДА	995 778	ЗАЯВКА ПОДАНА	ОАО «Теплоэнерго»	+	СОБСТВЕННОСТЬ / АРЕНДА	995 778	ЗАЯВКА ПОДАНА	ОАО «Теплоэнерго»	Единовременная заявка (п. 6 постановления Правительства РФ №808 от 08.08.2012 г.)
62	Котельная «Санаторий «Нижегородский»; к. п. Зеленый Город	0,96	ОАО «Теплоэнерго»	+	СОБСТВЕННОСТЬ / АРЕНДА	995 778	ЗАЯВКА ПОДАНА	ОАО «Теплоэнерго»	+	СОБСТВЕННОСТЬ / АРЕНДА	995 778	ЗАЯВКА ПОДАНА	ОАО «Теплоэнерго»	Единовременная заявка (п. 6 постановления Правительства РФ №808 от 08.08.2012 г.)
63	Котельная ул. Воровского, 3	1,91	ОАО «Теплоэнерго»	+	СОБСТВЕННОСТЬ / АРЕНДА	995 778	ЗАЯВКА ПОДАНА	ОАО «Теплоэнерго»	+	СОБСТВЕННОСТЬ / АРЕНДА	995 778	ЗАЯВКА ПОДАНА	ОАО «Теплоэнерго»	Единовременная заявка (п. 6 постановления Правительства РФ №808 от 08.08.2012 г.)
64	Котельная ул. Максима Горького, 50	0,94	ОАО «Теплоэнерго»	+	СОБСТВЕННОСТЬ / АРЕНДА	995 778	ЗАЯВКА ПОДАНА	ОАО «Теплоэнерго»	+	СОБСТВЕННОСТЬ / АРЕНДА	995 778	ЗАЯВКА ПОДАНА	ОАО «Теплоэнерго»	Единовременная заявка (п. 6 постановления Правительства РФ №808 от 08.08.2012 г.)
65	Котельная «ДО «Зеленый Город»; к. п. Зеленый Город	1,01	ОАО «Теплоэнерго»	+	СОБСТВЕННОСТЬ / АРЕНДА	995 778	ЗАЯВКА ПОДАНА	ОАО «Теплоэнерго»	+	СОБСТВЕННОСТЬ / АРЕНДА	995 778	ЗАЯВКА ПОДАНА	ОАО «Теплоэнерго»	Единовременная заявка (п. 6 постановления Правительства РФ №808 от 08.08.2012 г.)
66	Котельная «Мореновская областная санаторно-лесная школа»; к. п. Зеленый Город, 7Г	1,03	ОАО «Теплоэнерго»	+	СОБСТВЕННОСТЬ / АРЕНДА	995 778	ЗАЯВКА ПОДАНА	ОАО «Теплоэнерго»	+	СОБСТВЕННОСТЬ / АРЕНДА	995 778	ЗАЯВКА ПОДАНА	ОАО «Теплоэнерго»	Единовременная заявка (п. 6 постановления Правительства РФ №808 от 08.08.2012 г.)
67	Котельная «Санаторий «Ройка»; к. п. Зеленый Город	1,28	ОАО «Теплоэнерго»	+	СОБСТВЕННОСТЬ / АРЕНДА	995 778	ЗАЯВКА ПОДАНА	ОАО «Теплоэнерго»	+	СОБСТВЕННОСТЬ / АРЕНДА	995 778	ЗАЯВКА ПОДАНА	ОАО «Теплоэнерго»	Единовременная заявка (п. 6 постановления Правительства РФ №808 от 08.08.2012 г.)

ОБОСНОВЫВАЮЩИЕ МАТЕРИАЛЫ К СХЕМЕ ТЕПЛОСНАБЖЕНИЯ ГОРОДА НИЖНЕГО НОВГОРОДА НА ПЕРСПЕКТИВУ ДО 2032 ГОДА
(АКТУАЛИЗАЦИЯ НА 2018 ГОД)

ГЛАВА 11. ОБОСНОВАНИЕ ПРЕДЛОЖЕНИЙ ПО ОПРЕДЕЛЕНИЮ ЕДИНЫХ ТЕПЛОСНАБЖАЮЩИХ ОРГАНИЗАЦИЙ

Код зоны деятельности	Источники тепловой энергии							Тепловые сети					Утвержденная ЕТО	Основание для присвоения статуса ЕТО
	Наименования источников в системе теплоснабжения	Располагаемая тепловая мощность источника, Гкал/ч	Теплоснабжающие (теплосетевые) организации в границах системы теплоснабжения	Наличие источников в обслуживании теплоснабжающей (теплосетевой) организации	Вид имущественного права	Размер собственного капитала теплоснабжающей (теплосетевой) организации, тыс. руб.	Информация о подаче заявки на присвоение статуса ЕТО	Теплоснабжающие (теплосетевые) организации в границах системы теплоснабжения	Наличие тепловых сетей в обслуживании теплоснабжающей (теплосетевой) организации	Вид имущественного права	Размер собственного капитала теплоснабжающей (теплосетевой) организации, тыс. руб.	Информация о подаче заявки на присвоение статуса ЕТО		
68	Котельная «ДООЛ «Чайка»; к. п. Зеленый Город	2,29	ОАО «Теплоэнерго»	+	СОБСТВЕННОСТЬ / АРЕНДА	995 778	ЗАЯВКА ПОДАНА	ОАО «Теплоэнерго»	+	СОБСТВЕННОСТЬ / АРЕНДА	995 778	ЗАЯВКА ПОДАНА	ОАО «Теплоэнерго»	Единовременная заявка (п. 6 постановления Правительства РФ №808 от 08.08.2012 г.)
69	Котельная ул. Бориса Панина, 19Б	2,18	ОАО «Теплоэнерго»	+	СОБСТВЕННОСТЬ / АРЕНДА	995 778	ЗАЯВКА ПОДАНА	ОАО «Теплоэнерго»	+	СОБСТВЕННОСТЬ / АРЕНДА	995 778	ЗАЯВКА ПОДАНА	ОАО «Теплоэнерго»	Единовременная заявка (п. 6 постановления Правительства РФ №808 от 08.08.2012 г.)
70	Котельная ул. Генкиной, 37	0,41	ОАО «Теплоэнерго»	+	СОБСТВЕННОСТЬ / АРЕНДА	995 778	ЗАЯВКА ПОДАНА	ОАО «Теплоэнерго»	+	СОБСТВЕННОСТЬ / АРЕНДА	995 778	ЗАЯВКА ПОДАНА	ОАО «Теплоэнерго»	Единовременная заявка (п. 6 постановления Правительства РФ №808 от 08.08.2012 г.)
71	Котельная ул. Барминская, 8В	1,99	ОАО «Теплоэнерго»	+	СОБСТВЕННОСТЬ / АРЕНДА	995 778	ЗАЯВКА ПОДАНА	ОАО «Теплоэнерго»	+	СОБСТВЕННОСТЬ / АРЕНДА	995 778	ЗАЯВКА ПОДАНА	ОАО «Теплоэнерго»	Единовременная заявка (п. 6 постановления Правительства РФ №808 от 08.08.2012 г.)
72	Котельная пер. Звенигородский, 8А	3,01	ОАО «Теплоэнерго»	+	СОБСТВЕННОСТЬ / АРЕНДА	995 778	ЗАЯВКА ПОДАНА	ОАО «Теплоэнерго»	+	СОБСТВЕННОСТЬ / АРЕНДА	995 778	ЗАЯВКА ПОДАНА	ОАО «Теплоэнерго»	Единовременная заявка (п. 6 постановления Правительства РФ №808 от 08.08.2012 г.)
	Котельная ул. Республиканская, 47А	1,96	ОАО «Теплоэнерго»	+	СОБСТВЕННОСТЬ / АРЕНДА	995 778	ЗАЯВКА ПОДАНА	ОАО «Теплоэнерго»	+	СОБСТВЕННОСТЬ / АРЕНДА	995 778	ЗАЯВКА ПОДАНА		
73	Котельная ул. Углова, 7	11,22	ОАО «Теплоэнерго»	+	СОБСТВЕННОСТЬ / АРЕНДА	995 778	ЗАЯВКА ПОДАНА	ОАО «Теплоэнерго»	+	СОБСТВЕННОСТЬ / АРЕНДА	995 778	ЗАЯВКА ПОДАНА	ОАО «Теплоэнерго»	Единовременная заявка (п. 6 постановления Правительства РФ №808 от 08.08.2012 г.)
	Котельная ул. Батумская, 7Б	29,90	ОАО «Теплоэнерго»	+	СОБСТВЕННОСТЬ / АРЕНДА	995 778	ЗАЯВКА ПОДАНА	ОАО «Теплоэнерго»	+	СОБСТВЕННОСТЬ / АРЕНДА	995 778	ЗАЯВКА ПОДАНА		
74	Котельная ул. Маршала Голованова, 25А	31,81	ОАО «Теплоэнерго»	+	СОБСТВЕННОСТЬ / АРЕНДА	995 778	ЗАЯВКА ПОДАНА	ОАО «Теплоэнерго»	+	СОБСТВЕННОСТЬ / АРЕНДА	995 778	ЗАЯВКА ПОДАНА	ОАО «Теплоэнерго»	Единовременная заявка (п. 6 постановления Правительства РФ №808 от 08.08.2012 г.)
75	Котельная ул. Горная, 13	19,54	ОАО «Теплоэнерго»	+	СОБСТВЕННОСТЬ / АРЕНДА	995 778	ЗАЯВКА ПОДАНА	ОАО «Теплоэнерго»	+	СОБСТВЕННОСТЬ / АРЕНДА	995 778	ЗАЯВКА ПОДАНА	ОАО «Теплоэнерго»	Единовременная заявка (п. 6 постановления Правительства РФ №808 от 08.08.2012 г.)
	Котельная ш. Анкудиновское, 24	6,23	ОАО «Теплоэнерго»	+	СОБСТВЕННОСТЬ / АРЕНДА	995 778	ЗАЯВКА ПОДАНА	ОАО «Теплоэнерго»	+	СОБСТВЕННОСТЬ / АРЕНДА	995 778	ЗАЯВКА ПОДАНА		
77	Котельная ш. Анкудиновское, 3Б	12,95	ОАО «Теплоэнерго»	+	СОБСТВЕННОСТЬ / АРЕНДА	995 778	ЗАЯВКА ПОДАНА	ОАО «Теплоэнерго»	+	СОБСТВЕННОСТЬ / АРЕНДА	995 778	ЗАЯВКА ПОДАНА	ОАО «Теплоэнерго»	Единовременная заявка (п. 6 постановления Правительства РФ №808 от 08.08.2012 г.)
78	Котельная пр-т Гагарина, 178Б	32,88	ОАО «Теплоэнерго»	+	СОБСТВЕННОСТЬ / АРЕНДА	995 778	ЗАЯВКА ПОДАНА	ОАО «Теплоэнерго»	+	СОБСТВЕННОСТЬ / АРЕНДА	995 778	ЗАЯВКА ПОДАНА	ОАО «Теплоэнерго»	Единовременная заявка (п. 6 постановления Правительства РФ №808 от 08.08.2012 г.)
79	Котельная пр-т Гагарина, 60к22	11,48	ОАО «Теплоэнерго»	+	СОБСТВЕННОСТЬ / АРЕНДА	995 778	ЗАЯВКА ПОДАНА	ОАО «Теплоэнерго»	+	СОБСТВЕННОСТЬ / АРЕНДА	995 778	ЗАЯВКА ПОДАНА	ОАО «Теплоэнерго»	Единовременная заявка (п. 6 постановления Правительства РФ №808 от 08.08.2012 г.)
80	Котельная ул. Военных Комиссаров, 9	27,18	ОАО «Теплоэнерго»	+	СОБСТВЕННОСТЬ / АРЕНДА	995 778	ЗАЯВКА ПОДАНА	ОАО «Теплоэнерго»	+	СОБСТВЕННОСТЬ / АРЕНДА	995 778	ЗАЯВКА ПОДАНА	ОАО «Теплоэнерго»	Единовременная заявка (п. 6 постановления Правительства РФ №808 от 08.08.2012 г.)
81	Котельная пр-т Гагарина, 156	4,39	ОАО «Теплоэнерго»	+	СОБСТВЕННОСТЬ / АРЕНДА	995 778	ЗАЯВКА ПОДАНА	ОАО «Теплоэнерго»	+	СОБСТВЕННОСТЬ / АРЕНДА	995 778	ЗАЯВКА ПОДАНА	ОАО «Теплоэнерго»	Единовременная заявка (п. 6 постановления Правительства РФ №808 от 08.08.2012 г.)
82	Котельная ул. Радистов, 24	6,93	ОАО «Теплоэнерго»	+	СОБСТВЕННОСТЬ / АРЕНДА	995 778	ЗАЯВКА ПОДАНА	ОАО «Теплоэнерго»	+	СОБСТВЕННОСТЬ / АРЕНДА	995 778	ЗАЯВКА ПОДАНА	ОАО «Теплоэнерго»	Единовременная заявка (п. 6 постановления Правительства РФ №808 от 08.08.2012 г.)
83	Котельная ул. Терешковой, 7	14,90	ОАО «Теплоэнерго»	+	СОБСТВЕННОСТЬ / АРЕНДА	995 778	ЗАЯВКА ПОДАНА	ОАО «Теплоэнерго»	+	СОБСТВЕННОСТЬ / АРЕНДА	995 778	ЗАЯВКА ПОДАНА	ОАО «Теплоэнерго»	Единовременная заявка (п. 6 постановления Правительства РФ №808 от 08.08.2012 г.)
	Котельная пр-т Гагарина, 70А	17,26	ОАО «Теплоэнерго»	+	СОБСТВЕННОСТЬ / АРЕНДА	995 778	ЗАЯВКА ПОДАНА	ОАО «Теплоэнерго»	+	СОБСТВЕННОСТЬ / АРЕНДА	995 778	ЗАЯВКА ПОДАНА		
84	Котельная ул. 40 лет	17,67	ОАО «Теплоэнерго»	+	СОБСТВЕННОСТЬ	995 778	ЗАЯВКА	ОАО «Теплоэнерго»	+	СОБСТВЕННОСТЬ	995 778	ЗАЯВКА	ОАО «Теплоэнерго»	Единовременная заявка (п.

ОБОСНОВЫВАЮЩИЕ МАТЕРИАЛЫ К СХЕМЕ ТЕПЛОСНАБЖЕНИЯ ГОРОДА НИЖНЕГО НОВГОРОДА НА ПЕРСПЕКТИВУ ДО 2032 ГОДА
(АКТУАЛИЗАЦИЯ НА 2018 ГОД)

ГЛАВА 11. ОБОСНОВАНИЕ ПРЕДЛОЖЕНИЙ ПО ОПРЕДЕЛЕНИЮ ЕДИНЫХ ТЕПЛОСНАБЖАЮЩИХ ОРГАНИЗАЦИЙ

Код зоны деятельности	Источники тепловой энергии							Тепловые сети					Утвержденная ЕТО	Основание для присвоения статуса ЕТО
	Наименования источников в системе теплоснабжения	Располагаемая тепловая мощность источника, Гкал/ч	Теплоснабжающие (теплосетевые) организации в границах системы теплоснабжения	Наличие источников в обслуживании теплоснабжающей (теплосетевой) организации	Вид имущественного права	Размер собственного капитала теплоснабжающей (теплосетевой) организации, тыс. руб.	Информация о подаче заявки на присвоение статуса ЕТО	Теплоснабжающие (теплосетевые) организации в границах системы теплоснабжения	Наличие тепловых сетей в обслуживании теплоснабжающей (теплосетевой) организации	Вид имущественного права	Размер собственного капитала теплоснабжающей (теплосетевой) организации, тыс. руб.	Информация о подаче заявки на присвоение статуса ЕТО		
	Победы, 15				/ АРЕНДА		ПОДАНА			/ АРЕНДА		ПОДАНА		6 постановления Правительства РФ №808 от 08.08.2012 г.)
85	Котельная пр-т Гагарина, 97к14	10,77	ОАО «Теплоэнерго»	+	СОБСТВЕННОСТЬ / АРЕНДА	995 778	ЗАЯВКА ПОДАНА	ОАО «Теплоэнерго»	+	СОБСТВЕННОСТЬ / АРЕНДА	995 778	ЗАЯВКА ПОДАНА	ОАО «Теплоэнерго»	Единовременная заявка (п. 6 постановления Правительства РФ №808 от 08.08.2012 г.)
86	Котельная ул. Рождественская, 8	0,80	ОАО «Теплоэнерго»	+	СОБСТВЕННОСТЬ / АРЕНДА	995 778	ЗАЯВКА ПОДАНА	ОАО «Теплоэнерго»	+	СОБСТВЕННОСТЬ / АРЕНДА	995 778	ЗАЯВКА ПОДАНА	ОАО «Теплоэнерго»	Единовременная заявка (п. 6 постановления Правительства РФ №808 от 08.08.2012 г.)
87	Котельная ул. Варварская, 15Б	2,85	ОАО «Теплоэнерго»	+	СОБСТВЕННОСТЬ / АРЕНДА	995 778	ЗАЯВКА ПОДАНА	ОАО «Теплоэнерго»	+	СОБСТВЕННОСТЬ / АРЕНДА	995 778	ЗАЯВКА ПОДАНА	ОАО «Теплоэнерго»	Единовременная заявка (п. 6 постановления Правительства РФ №808 от 08.08.2012 г.)
88	Котельная Кремль, к3	0,79	ОАО «Теплоэнерго»	+	СОБСТВЕННОСТЬ / АРЕНДА	995 778	ЗАЯВКА ПОДАНА	ОАО «Теплоэнерго»	+	СОБСТВЕННОСТЬ / АРЕНДА	995 778	ЗАЯВКА ПОДАНА	ОАО «Теплоэнерго»	Единовременная заявка (п. 6 постановления Правительства РФ №808 от 08.08.2012 г.)
89	Котельная ул. Ярославская, 23	0,22	ОАО «Теплоэнерго»	+	СОБСТВЕННОСТЬ / АРЕНДА	995 778	ЗАЯВКА ПОДАНА	ОАО «Теплоэнерго»	+	СОБСТВЕННОСТЬ / АРЕНДА	995 778	ЗАЯВКА ПОДАНА	ОАО «Теплоэнерго»	Единовременная заявка (п. 6 постановления Правительства РФ №808 от 08.08.2012 г.)
90	Котельная ул. Малая Ямская, 9Б	0,23	ОАО «Теплоэнерго»	+	СОБСТВЕННОСТЬ / АРЕНДА	995 778	ЗАЯВКА ПОДАНА	ОАО «Теплоэнерго»	+	СОБСТВЕННОСТЬ / АРЕНДА	995 778	ЗАЯВКА ПОДАНА	ОАО «Теплоэнерго»	Единовременная заявка (п. 6 постановления Правительства РФ №808 от 08.08.2012 г.)
91	Котельная наб. Верхне-Волжская, 7Д	1,66	ОАО «Теплоэнерго»	+	СОБСТВЕННОСТЬ / АРЕНДА	995 778	ЗАЯВКА ПОДАНА	ОАО «Теплоэнерго»	+	СОБСТВЕННОСТЬ / АРЕНДА	995 778	ЗАЯВКА ПОДАНА	ОАО «Теплоэнерго»	Единовременная заявка (п. 6 постановления Правительства РФ №808 от 08.08.2012 г.)
93	Котельная ул. Ульянова, 47	0,51	ОАО «Теплоэнерго»	+	СОБСТВЕННОСТЬ / АРЕНДА	995 778	ЗАЯВКА ПОДАНА	ОАО «Теплоэнерго»	+	СОБСТВЕННОСТЬ / АРЕНДА	995 778	ЗАЯВКА ПОДАНА	ОАО «Теплоэнерго»	Единовременная заявка (п. 6 постановления Правительства РФ №808 от 08.08.2012 г.)
94	Котельная ул. Родионова, 28Б	0,22	ОАО «Теплоэнерго»	+	СОБСТВЕННОСТЬ / АРЕНДА	995 778	ЗАЯВКА ПОДАНА	ОАО «Теплоэнерго»	+	СОБСТВЕННОСТЬ / АРЕНДА	995 778	ЗАЯВКА ПОДАНА	ОАО «Теплоэнерго»	Единовременная заявка (п. 6 постановления Правительства РФ №808 от 08.08.2012 г.)
95	Котельная наб. Нижне-Волжская, 2А	3,67	ОАО «Теплоэнерго»	+	СОБСТВЕННОСТЬ / АРЕНДА	995 778	ЗАЯВКА ПОДАНА	ОАО «Теплоэнерго»	+	СОБСТВЕННОСТЬ / АРЕНДА	995 778	ЗАЯВКА ПОДАНА	ОАО «Теплоэнерго»	Единовременная заявка (п. 6 постановления Правительства РФ №808 от 08.08.2012 г.)
96	Котельная «Дом-интернат для престарелых и инвалидов «Зеленый Город»; к. п. Зеленый Город	2,67	ОАО «Теплоэнерго»	+	СОБСТВЕННОСТЬ / АРЕНДА	995 778	ЗАЯВКА ПОДАНА	ОАО «Теплоэнерго»	+	СОБСТВЕННОСТЬ / АРЕНДА	995 778	ЗАЯВКА ПОДАНА	ОАО «Теплоэнерго»	Единовременная заявка (п. 6 постановления Правительства РФ №808 от 08.08.2012 г.)
97	Котельная пр-т Гагарина, 25Е	9,84	ОАО «Теплоэнерго»	+	СОБСТВЕННОСТЬ / АРЕНДА	995 778	ЗАЯВКА ПОДАНА	ОАО «Теплоэнерго»	+	СОБСТВЕННОСТЬ / АРЕНДА	995 778	ЗАЯВКА ПОДАНА	ОАО «Теплоэнерго»	Единовременная заявка (п. 6 постановления Правительства РФ №808 от 08.08.2012 г.)
98	Котельная ул. Тропинина, 13Б	1,26	ОАО «Теплоэнерго»	+	СОБСТВЕННОСТЬ / АРЕНДА	995 778	ЗАЯВКА ПОДАНА	ОАО «Теплоэнерго»	+	СОБСТВЕННОСТЬ / АРЕНДА	995 778	ЗАЯВКА ПОДАНА	ОАО «Теплоэнерго»	Единовременная заявка (п. 6 постановления Правительства РФ №808 от 08.08.2012 г.)
99	Котельная ул. Василия Иванова, 36Б	10,74	ОАО «Теплоэнерго»	+	СОБСТВЕННОСТЬ / АРЕНДА	995 778	ЗАЯВКА ПОДАНА	ОАО «Теплоэнерго»	+	СОБСТВЕННОСТЬ / АРЕНДА	995 778	ЗАЯВКА ПОДАНА	ОАО «Теплоэнерго»	Единовременная заявка (п. 6 постановления Правительства РФ №808 от 08.08.2012 г.)

ОБОСНОВЫВАЮЩИЕ МАТЕРИАЛЫ К СХЕМЕ ТЕПЛОСНАБЖЕНИЯ ГОРОДА НИЖНЕГО НОВГОРОДА НА ПЕРСПЕКТИВУ ДО 2032 ГОДА
(АКТУАЛИЗАЦИЯ НА 2018 ГОД)

ГЛАВА 11. ОБОСНОВАНИЕ ПРЕДЛОЖЕНИЙ ПО ОПРЕДЕЛЕНИЮ ЕДИНЫХ ТЕПЛОСНАБЖАЮЩИХ ОРГАНИЗАЦИЙ

Код зоны деятельности	Источники тепловой энергии							Тепловые сети					Утвержденная ЕТО	Основание для присвоения статуса ЕТО
	Наименования источников в системе теплоснабжения	Располагаемая тепловая мощность источника, Гкал/ч	Теплоснабжающие (теплосетевые) организации в границах системы теплоснабжения	Наличие источников в обслуживании теплоснабжающей (теплосетевой) организации	Вид имущественного права	Размер собственного капитала теплоснабжающей (теплосетевой) организации, тыс. руб.	Информация о подаче заявки на присвоение статуса ЕТО	Теплоснабжающие (теплосетевые) организации в границах системы теплоснабжения	Наличие тепловых сетей в обслуживании теплоснабжающей (теплосетевой) организации	Вид имущественного права	Размер собственного капитала теплоснабжающей (теплосетевой) организации, тыс. руб.	Информация о подаче заявки на присвоение статуса ЕТО		
100	Котельная ул. Тепличная, 8А	8,61	ОАО «Теплоэнерго»	+	СОБСТВЕННОСТЬ / АРЕНДА	995 778	ЗАЯВКА ПОДАНА	ОАО «Теплоэнерго»	+	СОБСТВЕННОСТЬ / АРЕНДА	995 778	ЗАЯВКА ПОДАНА	ОАО «Теплоэнерго»	Единовременная заявка (п. 6 постановления Правительства РФ №808 от 08.08.2012 г.)
101	Котельная «2-я территория ВЦСПС»; к. п. Зеленый Город	0,87	ОАО «Теплоэнерго»	+	СОБСТВЕННОСТЬ / АРЕНДА	995 778	ЗАЯВКА ПОДАНА	ОАО «Теплоэнерго»	+	СОБСТВЕННОСТЬ / АРЕНДА	995 778	ЗАЯВКА ПОДАНА	ОАО «Теплоэнерго»	Единовременная заявка (п. 6 постановления Правительства РФ №808 от 08.08.2012 г.)
102	Котельная «ИТ-Парк «Анкудиновка» №1»	4,30	ОАО «Теплоэнерго»	+	СОБСТВЕННОСТЬ / АРЕНДА	995 778	-	ОАО «Теплоэнерго»	+	СОБСТВЕННОСТЬ / АРЕНДА	995 778	-	ОАО «Теплоэнерго»	Владение на праве собственности или ином законном основании источниками тепловой энергии с наибольшей рабочей тепловой мощностью и (или) тепловыми сетями с наибольшей емкостью в границах зоны деятельности (п. 11 постановления Правительства РФ №808 от 08.08.2012 г.)
	Котельная «ИТ-Парк «Анкудиновка» №2»		ОАО «Теплоэнерго»	+	СОБСТВЕННОСТЬ / АРЕНДА	995 778	-	ОАО «Теплоэнерго»	+	СОБСТВЕННОСТЬ / АРЕНДА	995 778	-		
103	Котельная п. Березовая Пойма, ул. Чернореченская, 1к1	3,84	ОАО «Теплоэнерго»	+	СОБСТВЕННОСТЬ / АРЕНДА	995 778	-	ОАО «Теплоэнерго»	+	СОБСТВЕННОСТЬ / АРЕНДА	995 778	-	ОАО «Теплоэнерго»	Владение на праве собственности или ином законном основании источниками тепловой энергии с наибольшей рабочей тепловой мощностью и (или) тепловыми сетями с наибольшей емкостью в границах зоны деятельности (п. 11 постановления Правительства РФ №808 от 08.08.2012 г.)
104	Котельная ул. Федосеенко, 44А	11,86	ОАО «Теплоэнерго»	-	-	995 778	ЗАЯВКА ПОДАНА	ОАО «Теплоэнерго»	+	СОБСТВЕННОСТЬ / АРЕНДА	995 778	ЗАЯВКА ПОДАНА	ОАО «Теплоэнерго»	Единовременная заявка (п. 6 постановления Правительства РФ №808 от 08.08.2012 г.)
			ОАО «Железобетонстрой №5»	+	СОБСТВЕННОСТЬ / АРЕНДА	-	-	ОАО «Железобетонстрой №5»	-	-	-	-		
105	Котельная ул. Чаадаева, 1	-	ОАО «Теплоэнерго»	-	-	995 778	ЗАЯВКА ПОДАНА	ОАО «Теплоэнерго»	+	СОБСТВЕННОСТЬ / АРЕНДА	995 778	ЗАЯВКА ПОДАНА	ОАО «Теплоэнерго»	Единовременная заявка (п. 6 постановления Правительства РФ №808 от 08.08.2012 г.)
			Нижегородский авиастроительный завод «Сокол» - филиал АО «РСК «МиГ»	+	СОБСТВЕННОСТЬ / АРЕНДА	-	-	Нижегородский авиастроительный завод «Сокол» - филиал АО «РСК «МиГ»	-	-	-	-		
106	Котельная пр-д Бурнаковский, 15	15,00	ОАО «Теплоэнерго»	-	-	995 778	ЗАЯВКА ПОДАНА	ОАО «Теплоэнерго»	+	СОБСТВЕННОСТЬ / АРЕНДА	995 778	ЗАЯВКА ПОДАНА	ОАО «Теплоэнерго»	Единовременная заявка (п. 6 постановления Правительства РФ №808 от 08.08.2012 г.)
			АО «ОКБМ Африкантов»	+	СОБСТВЕННОСТЬ / АРЕНДА	-	-	АО «ОКБМ Африкантов»	-	-	-	-		
107	Котельная ш. Московское, 83А	-	ОАО «Теплоэнерго»	-	-	995 778	ЗАЯВКА ПОДАНА	ОАО «Теплоэнерго»	+	СОБСТВЕННОСТЬ / АРЕНДА	995 778	ЗАЯВКА ПОДАНА	ОАО «Теплоэнерго»	Единовременная заявка (п. 6 постановления Правительства РФ №808 от 08.08.2012 г.)
			ОАО «Оргсинтез»	+	СОБСТВЕННОСТЬ / АРЕНДА	-	-	ОАО «Оргсинтез»	-	-	-	-		
108	Котельная ул. Литвинова, 74	25,20	ОАО «Теплоэнерго»	-	-	995 778	ЗАЯВКА ПОДАНА	ОАО «Теплоэнерго»	+	СОБСТВЕННОСТЬ / АРЕНДА	995 778	ЗАЯВКА ПОДАНА	ОАО «Теплоэнерго»	Единовременная заявка (п. 6 постановления Правительства РФ №808 от 08.08.2012 г.)
			ПАО «Нормаль»	+	СОБСТВЕННОСТЬ / АРЕНДА	-	-	ПАО «Нормаль»	-	-	-	-		
109	Котельная ул. Интернациональная,	21,70	ОАО «Теплоэнерго»	-	-	995 778	ЗАЯВКА ПОДАНА	ОАО «Теплоэнерго»	+	СОБСТВЕННОСТЬ / АРЕНДА	995 778	ЗАЯВКА ПОДАНА	ОАО «Теплоэнерго»	Единовременная заявка (п. 6 постановления

ОБОСНОВЫВАЮЩИЕ МАТЕРИАЛЫ К СХЕМЕ ТЕПЛОСНАБЖЕНИЯ ГОРОДА НИЖНЕГО НОВГОРОДА НА ПЕРСПЕКТИВУ ДО 2032 ГОДА
(АКТУАЛИЗАЦИЯ НА 2018 ГОД)

ГЛАВА 11. ОБОСНОВАНИЕ ПРЕДЛОЖЕНИЙ ПО ОПРЕДЕЛЕНИЮ ЕДИНЫХ ТЕПЛОСНАБЖАЮЩИХ ОРГАНИЗАЦИЙ

Код зоны деятельности	Источники тепловой энергии							Тепловые сети					Утвержденная ЕТО	Основание для присвоения статуса ЕТО
	Наименования источников в системе теплоснабжения	Располагаемая тепловая мощность источника, Гкал/ч	Теплоснабжающие (теплосетевые) организации в границах системы теплоснабжения	Наличие источников в обслуживании теплоснабжающей (теплосетевой) организации	Вид имущественного права	Размер собственного капитала теплоснабжающей (теплосетевой) организации, тыс. руб.	Информация о подаче заявки на присвоение статуса ЕТО	Теплоснабжающие (теплосетевые) организации в границах системы теплоснабжения	Наличие тепловых сетей в обслуживании теплоснабжающей (теплосетевой) организации	Вид имущественного права	Размер собственного капитала теплоснабжающей (теплосетевой) организации, тыс. руб.	Информация о подаче заявки на присвоение статуса ЕТО		
	95		АО «Мельинвест»	+	СОБСТВЕННОСТЬ / АРЕНДА	-	-	АО «Мельинвест»	-	-	-	-		Правительства РФ №808 от 08.08.2012 г.)
110	Котельная ул. Ильинская, 65А	26,60	ОАО «Теплоэнерго»	-	-	995 778	ЗАЯВКА ПОДАНА	ОАО «Теплоэнерго»	+	СОБСТВЕННОСТЬ / АРЕНДА	995 778	ЗАЯВКА ПОДАНА	ОАО «Теплоэнерго»	Единовременная заявка (п. 6 постановления Правительства РФ №808 от 08.08.2012 г.)
			ФГБОУ ВО «ННГАСУ»	+	-	-	-	ФГБОУ ВО «ННГАСУ»	-	-	-	-		
111	Котельная ул. Ильинская, 45А		ОАО «Теплоэнерго»	-	-	995 778	ЗАЯВКА ПОДАНА	ОАО «Теплоэнерго»	+	СОБСТВЕННОСТЬ / АРЕНДА	995 778	ЗАЯВКА ПОДАНА	ОАО «Теплоэнерго»	Единовременная заявка (п. 6 постановления Правительства РФ №808 от 08.08.2012 г.)
			ООО «Энергия»	+	-	-	-	ООО «Энергия»	-	-	-	-		
112	Котельная ул. Гаршина, 40	7,00	ОАО «Теплоэнерго»	-	-	995 778	ЗАЯВКА ПОДАНА	ОАО «Теплоэнерго»	+	СОБСТВЕННОСТЬ / АРЕНДА	995 778	ЗАЯВКА ПОДАНА	ОАО «Теплоэнерго»	Единовременная заявка (п. 6 постановления Правительства РФ №808 от 08.08.2012 г.)
			ОАО «НХКП-Девелопмент»	+	-	-	-	ОАО «НХКП-Девелопмент»	-	-	-	-		
113	Котельная ул. Яблонева, 18	6,10	ОАО «Теплоэнерго»	-	-	995 778	ЗАЯВКА ПОДАНА	ОАО «Теплоэнерго»	+	СОБСТВЕННОСТЬ / АРЕНДА	995 778	ЗАЯВКА ПОДАНА	ОАО «Теплоэнерго»	Единовременная заявка (п. 6 постановления Правительства РФ №808 от 08.08.2012 г.)
			ООО «Высоковский кирпичный завод+»	+	-	-	-	ООО «Высоковский кирпичный завод+»	-	-	-	-		
115	Котельная пр-т Гагарина, 50	9,22	ОАО «Теплоэнерго»	-	-	995 778	ЗАЯВКА ПОДАНА	ОАО «Теплоэнерго»	+	СОБСТВЕННОСТЬ / АРЕНДА	995 778	ЗАЯВКА ПОДАНА	ОАО «Теплоэнерго»	Единовременная заявка (п. 6 постановления Правительства РФ №808 от 08.08.2012 г.)
			ООО ЦТО «Меркурий»	+	-	-	-	ООО ЦТО «Меркурий»	-	-	-	-		
116	Котельная ул. Медицинская, 2		ОАО «Теплоэнерго»	-	-	995 778	ЗАЯВКА ПОДАНА	ОАО «Теплоэнерго»	+	СОБСТВЕННОСТЬ / АРЕНДА	995 778	ЗАЯВКА ПОДАНА	ОАО «Теплоэнерго»	Единовременная заявка (п. 6 постановления Правительства РФ №808 от 08.08.2012 г.)
			ОАО «170 ремонтный завод средств обеспечения полетов»	+	-	-	-	ОАО «170 ремонтный завод средств обеспечения полетов»	-	-	-	-		
117	Котельная ул. Бориса Панина, 3	1,29	ОАО «Теплоэнерго»	-	-	995 778	ЗАЯВКА ПОДАНА	ОАО «Теплоэнерго»	+	СОБСТВЕННОСТЬ / АРЕНДА	995 778	ЗАЯВКА ПОДАНА	ОАО «Теплоэнерго»	Единовременная заявка (п. 6 постановления Правительства РФ №808 от 08.08.2012 г.)
			АО «Верхневолгоэлектромонтаж-НН»	+	-	-	-	АО «Верхневолгоэлектромонтаж-НН»	-	-	-	-		
118	Котельная ул. Тропинина, 47	75,40	ОАО «Теплоэнерго»	-	-	995 778	ЗАЯВКА ПОДАНА	ОАО «Теплоэнерго»	+	СОБСТВЕННОСТЬ / АРЕНДА	995 778	ЗАЯВКА ПОДАНА	ОАО «Теплоэнерго»	Единовременная заявка (п. 6 постановления Правительства РФ №808 от 08.08.2012 г.)
			ФГУП «ФНПЦ НИИИС им. Ю. Е. Седякина»	+	-	-	-	ФГУП «ФНПЦ НИИИС им. Ю. Е. Седякина»	-	-	-	-		
119	Котельная пр-т Гагарина, 174	83,33	ОАО «Теплоэнерго»	-	-	995 778	ЗАЯВКА ПОДАНА	ОАО «Теплоэнерго»	+	СОБСТВЕННОСТЬ / АРЕНДА	995 778	ЗАЯВКА ПОДАНА	ОАО «Теплоэнерго»	Единовременная заявка (п. 6 постановления Правительства РФ №808 от 08.08.2012 г.)
			АО «ННПО им. М. В. Фрунзе»	+	-	-	-	АО «ННПО им. М. В. Фрунзе»	-	-	-	-		
120	Котельная «Санаторий «Зеленый Город»; к. п. Зеленый Город	3,50	ОАО «Теплоэнерго»	-	-	995 778	ЗАЯВКА ПОДАНА	ОАО «Теплоэнерго»	+	СОБСТВЕННОСТЬ / АРЕНДА	995 778	ЗАЯВКА ПОДАНА	ОАО «Теплоэнерго»	Единовременная заявка (п. 6 постановления Правительства РФ №808 от 08.08.2012 г.)
			ООО «Санаторий «Зеленый Город»	+	-	-	-	ООО «Санаторий «Зеленый Город»	-	-	-	-		
121	Котельная ш. Московское, 52	5,90	ОАО «Теплоэнерго»	-	-	995 778	ЗАЯВКА ПОДАНА	ОАО «Теплоэнерго»	+	СОБСТВЕННОСТЬ / АРЕНДА	995 778	ЗАЯВКА ПОДАНА	ОАО «Теплоэнерго»	Единовременная заявка (п. 6 постановления Правительства РФ №808 от 08.08.2012 г.)
			ООО «СТН-Энергосети»	+	-	-	-	ООО «СТН-Энергосети»	-	-	-	-		
122	Котельная ул. Зайцева, 31	89,30	ОАО «Теплоэнерго»	-	-	995 778	ЗАЯВКА ПОДАНА	ОАО «Теплоэнерго»	+	СОБСТВЕННОСТЬ / АРЕНДА	995 778	ЗАЯВКА ПОДАНА	ОАО «Теплоэнерго»	Единовременная заявка (п. 6 постановления Правительства РФ №808 от 08.08.2012 г.)
			ЗАО «ЗКПД-4 Инвест»	+	-	-	-	ЗАО «ЗКПД-4 Инвест»	-	-	-	-		
123	Котельная п. Черепичный, 14	7,69	ОАО «Теплоэнерго»	-	-	995 778	ЗАЯВКА ПОДАНА	ОАО «Теплоэнерго»	+	СОБСТВЕННОСТЬ / АРЕНДА	995 778	ЗАЯВКА ПОДАНА	ОАО «Теплоэнерго»	Единовременная заявка (п. 6 постановления Правительства РФ №808 от 08.08.2012 г.)
			ЗАО «Класс Плюс»	+	-	-	-	ЗАО «Класс Плюс»	+	СОБСТВЕННОСТЬ / АРЕНДА	-	-		
125	Котельная ул. Интернациональная, 96		ОАО «Теплоэнерго»	-	-	995 778	-	ОАО «Теплоэнерго»	+	СОБСТВЕННОСТЬ / АРЕНДА	995 778	-	ОАО «Теплоэнерго»	Владение на праве собственности или ином законном основании источниками тепловой энергии с наибольшей
			ООО «Первая мельница»	+	-	-	-	ООО «Первая мельница»	+	СОБСТВЕННОСТЬ / АРЕНДА	-	-		

ОБОСНОВЫВАЮЩИЕ МАТЕРИАЛЫ К СХЕМЕ ТЕПЛОСНАБЖЕНИЯ ГОРОДА НИЖНЕГО НОВГОРОДА НА ПЕРСПЕКТИВУ ДО 2032 ГОДА
(АКТУАЛИЗАЦИЯ НА 2018 ГОД)

ГЛАВА 11. ОБОСНОВАНИЕ ПРЕДЛОЖЕНИЙ ПО ОПРЕДЕЛЕНИЮ ЕДИНЫХ ТЕПЛОСНАБЖАЮЩИХ ОРГАНИЗАЦИЙ

Код зоны деятельности	Источники тепловой энергии							Тепловые сети					Утвержденная ЕТО	Основание для присвоения статуса ЕТО
	Наименования источников в системе теплоснабжения	Располагаемая тепловая мощность источника, Гкал/ч	Теплоснабжающие (теплосетевые) организации в границах системы теплоснабжения	Наличие источников в обслуживании теплоснабжающей (теплосетевой) организации	Вид имущественного права	Размер собственного капитала теплоснабжающей (теплосетевой) организации, тыс. руб.	Информация о подаче заявки на присвоение статуса ЕТО	Теплоснабжающие (теплосетевые) организации в границах системы теплоснабжения	Наличие тепловых сетей в обслуживании теплоснабжающей (теплосетевой) организации	Вид имущественного права	Размер собственного капитала теплоснабжающей (теплосетевой) организации, тыс. руб.	Информация о подаче заявки на присвоение статуса ЕТО		
														рабочей тепловой мощностью и (или) тепловыми сетями с наибольшей емкостью в границах зоны деятельности (п. 11 постановления Правительства РФ №808 от 08.08.2012 г.)
126	Котельная ул. Нартова, 6	37,90	ОАО «Теплоэнерго»	-	-	995 778	-	ОАО «Теплоэнерго»	+	СОБСТВЕННОСТЬ / АРЕНДА	995 778	-	ОАО «Теплоэнерго»	Владение на праве собственности или ином законном основании источниками тепловой энергии с наибольшей емкостью в границах зоны деятельности (п. 11 постановления Правительства РФ №808 от 08.08.2012 г.)
			ООО «Профит»	+	СОБСТВЕННОСТЬ / АРЕНДА	-	-	ООО «Профит»	+	СОБСТВЕННОСТЬ / АРЕНДА	-	-		Владение на праве собственности или ином законном основании источниками тепловой энергии с наибольшей емкостью в границах зоны деятельности (п. 11 постановления Правительства РФ №808 от 08.08.2012 г.)
127	Котельная пер. Вахитова, 4Д	-	ОАО «Теплоэнерго»	-	-	995 778	ЗАЯВКА ПОДАНА	ОАО «Теплоэнерго»	+	СОБСТВЕННОСТЬ / АРЕНДА	995 778	ЗАЯВКА ПОДАНА	ОАО «Теплоэнерго»	Единственная заявка (п. 6 постановления Правительства РФ №808 от 08.08.2012 г.)
			ООО «Энергосервис»	+	СОБСТВЕННОСТЬ / АРЕНДА	-	-	ООО «Энергосервис»	+	СОБСТВЕННОСТЬ / АРЕНДА	-	-		Единственная заявка (п. 6 постановления Правительства РФ №808 от 08.08.2012 г.)
128	Автозаводская ТЭЦ; пр-т Ленина, 88	2074,00	ООО «Автозаводская ТЭЦ»	+	СОБСТВЕННОСТЬ / АРЕНДА	1 978 433	ЗАЯВКА ПОДАНА	ООО «Автозаводская ТЭЦ»	-	-	1 978 433	ЗАЯВКА ПОДАНА	ООО «Автозаводская ТЭЦ»	Единственная заявка (п. 6 постановления Правительства РФ №808 от 08.08.2012 г.)
			ООО «Теплосети»	-	-	-	-	ООО «Теплосети»	+	СОБСТВЕННОСТЬ / АРЕНДА	-	-		Единственная заявка (п. 6 постановления Правительства РФ №808 от 08.08.2012 г.)
	Котельная «Ленинская»; ул. Монастырка, 5А	320,00	ООО «Автозаводская ТЭЦ»	+	СОБСТВЕННОСТЬ / АРЕНДА	1 978 433	ЗАЯВКА ПОДАНА	ООО «Автозаводская ТЭЦ»	-	-	1 978 433	ЗАЯВКА ПОДАНА	ООО «Автозаводская ТЭЦ»	Единственная заявка (п. 6 постановления Правительства РФ №808 от 08.08.2012 г.)
			ООО «Теплосети»	-	-	-	-	ООО «Теплосети»	+	СОБСТВЕННОСТЬ / АРЕНДА	-	-		Единственная заявка (п. 6 постановления Правительства РФ №808 от 08.08.2012 г.)
129	Котельная «Северная»; ул. Новикова-Прибоя, 18	206,79	ООО «Автозаводская ТЭЦ»	-	-	1 978 433	ЗАЯВКА ПОДАНА	ООО «Автозаводская ТЭЦ»	-	-	1 978 433	ЗАЯВКА ПОДАНА	ООО «Автозаводская ТЭЦ»	Единственная заявка (п. 6 постановления Правительства РФ №808 от 08.08.2012 г.)
			ООО «Генерация тепла»	+	СОБСТВЕННОСТЬ / АРЕНДА	-	-	ООО «Теплосети»	+	СОБСТВЕННОСТЬ / АРЕНДА	-	-		Единственная заявка (п. 6 постановления Правительства РФ №808 от 08.08.2012 г.)
			ООО «Теплосети»	-	-	-	-	ООО «Генерация тепла»	-	-	-	-		Единственная заявка (п. 6 постановления Правительства РФ №808 от 08.08.2012 г.)
130	Котельная ул. Геройская, 2А	3,77	ООО «Автозаводская ТЭЦ»	-	-	1 978 433	ЗАЯВКА ПОДАНА	ООО «Автозаводская ТЭЦ»	-	-	1 978 433	ЗАЯВКА ПОДАНА	ООО «Автозаводская ТЭЦ»	Единственная заявка (п. 6 постановления Правительства РФ №808 от 08.08.2012 г.)
			ООО «Генерация тепла»	+	СОБСТВЕННОСТЬ / АРЕНДА	-	-	ООО «Генерация тепла»	+	СОБСТВЕННОСТЬ / АРЕНДА	-	-		Единственная заявка (п. 6 постановления Правительства РФ №808 от 08.08.2012 г.)
131	Котельная ул. Новикова-Прибоя, 35А	-	ООО «Автозаводская ТЭЦ»	-	-	1 978 433	ЗАЯВКА ПОДАНА	ООО «Автозаводская ТЭЦ»	-	-	1 978 433	ЗАЯВКА ПОДАНА	ООО «Автозаводская ТЭЦ»	Единственная заявка (п. 6 постановления Правительства РФ №808 от 08.08.2012 г.)
			ООО «Генерация тепла»	+	СОБСТВЕННОСТЬ / АРЕНДА	-	-	ООО «Генерация тепла»	+	СОБСТВЕННОСТЬ / АРЕНДА	-	-		Единственная заявка (п. 6 постановления Правительства РФ №808 от 08.08.2012 г.)
132	Котельная ул. Профинтерна, 7Б	0,83	ООО «Автозаводская ТЭЦ»	-	-	1 978 433	ЗАЯВКА ПОДАНА	ООО «Автозаводская ТЭЦ»	-	-	1 978 433	ЗАЯВКА ПОДАНА	ООО «Автозаводская ТЭЦ»	Единственная заявка (п. 6 постановления Правительства РФ №808 от 08.08.2012 г.)
			ООО «Генерация тепла»	+	СОБСТВЕННОСТЬ / АРЕНДА	-	-	ООО «Генерация тепла»	+	СОБСТВЕННОСТЬ / АРЕНДА	-	-		Единственная заявка (п. 6 постановления Правительства РФ №808 от 08.08.2012 г.)
133	Котельная «кв. «Ржавка»; ул. Космонавта Комарова, 14Б	3,22	ООО «Автозаводская ТЭЦ»	-	-	1 978 433	ЗАЯВКА ПОДАНА	ООО «Автозаводская ТЭЦ»	-	-	1 978 433	ЗАЯВКА ПОДАНА	ООО «Автозаводская ТЭЦ»	Единственная заявка (п. 6 постановления Правительства РФ №808 от 08.08.2012 г.)
			ООО «Генерация тепла»	+	СОБСТВЕННОСТЬ / АРЕНДА	-	-	ООО «Генерация тепла»	+	СОБСТВЕННОСТЬ / АРЕНДА	-	-		Единственная заявка (п. 6 постановления Правительства РФ №808 от 08.08.2012 г.)
134	Котельная ул. Завкомовская, 8	0,83	ООО «Автозаводская ТЭЦ»	-	-	1 978 433	ЗАЯВКА ПОДАНА	ООО «Автозаводская ТЭЦ»	-	-	1 978 433	ЗАЯВКА ПОДАНА	ООО «Автозаводская ТЭЦ»	Единственная заявка (п. 6 постановления Правительства РФ №808 от 08.08.2012 г.)
			ООО «Генерация тепла»	+	СОБСТВЕННОСТЬ / АРЕНДА	-	-	ООО «Генерация тепла»	+	СОБСТВЕННОСТЬ / АРЕНДА	-	-		Единственная заявка (п. 6 постановления Правительства РФ №808 от 08.08.2012 г.)

ОБОСНОВЫВАЮЩИЕ МАТЕРИАЛЫ К СХЕМЕ ТЕПЛОСНАБЖЕНИЯ ГОРОДА НИЖНЕГО НОВГОРОДА НА ПЕРСПЕКТИВУ ДО 2032 ГОДА
(АКТУАЛИЗАЦИЯ НА 2018 ГОД)

ГЛАВА 11. ОБОСНОВАНИЕ ПРЕДЛОЖЕНИЙ ПО ОПРЕДЕЛЕНИЮ ЕДИНЫХ ТЕПЛОСНАБЖАЮЩИХ ОРГАНИЗАЦИЙ

Код зоны деятельности	Источники тепловой энергии							Тепловые сети					Утвержденная ЕТО	Основание для присвоения статуса ЕТО
	Наименования источников в системе теплоснабжения	Располагаемая тепловая мощность источника, Гкал/ч	Теплоснабжающие (теплосетевые) организации в границах системы теплоснабжения	Наличие источников в обслуживании теплоснабжающей (теплосетевой) организации	Вид имущественного права	Размер собственного капитала теплоснабжающей (теплосетевой) организации, тыс. руб.	Информация о подаче заявки на присвоение статуса ЕТО	Теплоснабжающие (теплосетевые) организации в границах системы теплоснабжения	Наличие тепловых сетей в обслуживании теплоснабжающей (теплосетевой) организации	Вид имущественного права	Размер собственного капитала теплоснабжающей (теплосетевой) организации, тыс. руб.	Информация о подаче заявки на присвоение статуса ЕТО		
136	Котельная «Мостоотряд»; п. Мостоотряд, 32А	5,76	ООО «Автозаводская ТЭЦ»	-	-	1 978 433	ЗАЯВКА ПОДАНА	ООО «Автозаводская ТЭЦ»	-	-	1 978 433	ЗАЯВКА ПОДАНА	ООО «Автозаводская ТЭЦ»	Единственная заявка (п. 6 постановления Правительства РФ №808 от 08.08.2012 г.)
			ООО «Генерация тепла»	+	СОБСТВЕННОСТЬ / АРЕНДА	-	-	ООО «Генерация тепла»	+	СОБСТВЕННОСТЬ / АРЕНДА	-	-		
137	Котельная ул. Мончегорская, 11	7,49	ООО «Автозаводская ТЭЦ»	-	-	1 978 433	ЗАЯВКА ПОДАНА	ООО «Автозаводская ТЭЦ»	-	-	1 978 433	ЗАЯВКА ПОДАНА	ООО «Автозаводская ТЭЦ»	Единственная заявка (п. 6 постановления Правительства РФ №808 от 08.08.2012 г.)
			ООО «Генерация тепла»	+	СОБСТВЕННОСТЬ / АРЕНДА	-	-	ООО «Генерация тепла»	+	СОБСТВЕННОСТЬ / АРЕНДА	-	-		
138	Котельная «Школа №16»; п. Гнилицы, ул. Героя Советского Союза Ляхова, 92А	0,26	ООО «Автозаводская ТЭЦ»	-	-	1 978 433	ЗАЯВКА ПОДАНА	ООО «Автозаводская ТЭЦ»	-	-	1 978 433	ЗАЯВКА ПОДАНА	ООО «Автозаводская ТЭЦ»	Единственная заявка (п. 6 постановления Правительства РФ №808 от 08.08.2012 г.)
			ООО «Генерация тепла»	+	СОБСТВЕННОСТЬ / АРЕНДА	-	-	ООО «Генерация тепла»	+	СОБСТВЕННОСТЬ / АРЕНДА	-	-		
139	Котельная «Школа №114»; п. Стригино, ул. Земляничная, 1Б	0,28	ООО «Автозаводская ТЭЦ»	-	-	1 978 433	ЗАЯВКА ПОДАНА	ООО «Автозаводская ТЭЦ»	-	-	1 978 433	ЗАЯВКА ПОДАНА	ООО «Автозаводская ТЭЦ»	Единственная заявка (п. 6 постановления Правительства РФ №808 от 08.08.2012 г.)
			ООО «Генерация тепла»	+	СОБСТВЕННОСТЬ / АРЕНДА	-	-	ООО «Генерация тепла»	+	СОБСТВЕННОСТЬ / АРЕНДА	-	-		
140	Котельная «Школа №145»; п. Новое Доскино, 19-я линия, 25А	0,26	ООО «Автозаводская ТЭЦ»	-	-	1 978 433	ЗАЯВКА ПОДАНА	ООО «Автозаводская ТЭЦ»	-	-	1 978 433	ЗАЯВКА ПОДАНА	ООО «Автозаводская ТЭЦ»	Единственная заявка (п. 6 постановления Правительства РФ №808 от 08.08.2012 г.)
			ООО «Генерация тепла»	+	СОБСТВЕННОСТЬ / АРЕНДА	-	-	ООО «Генерация тепла»	+	СОБСТВЕННОСТЬ / АРЕНДА	-	-		
141	Котельная ул. Львовская, 7А	2,30	ООО «Автозаводская ТЭЦ»	-	-	1 978 433	ЗАЯВКА ПОДАНА	ООО «Автозаводская ТЭЦ»	-	-	1 978 433	ЗАЯВКА ПОДАНА	ООО «Автозаводская ТЭЦ»	Единственная заявка (п. 6 постановления Правительства РФ №808 от 08.08.2012 г.)
			ООО «Генерация тепла»	+	СОБСТВЕННОСТЬ / АРЕНДА	-	-	ООО «Генерация тепла»	+	СОБСТВЕННОСТЬ / АРЕНДА	-	-		
142	Котельная ул. Героя Советского Союза Бахтина, 10	-	ООО «Автозаводская ТЭЦ»	-	-	1 978 433	ЗАЯВКА ПОДАНА	ООО «Автозаводская ТЭЦ»	-	-	1 978 433	ЗАЯВКА ПОДАНА	ООО «Автозаводская ТЭЦ»	Единственная заявка (п. 6 постановления Правительства РФ №808 от 08.08.2012 г.)
			ООО «Генерация тепла»	+	СОБСТВЕННОСТЬ / АРЕНДА	-	-	ООО «Генерация тепла»	+	СОБСТВЕННОСТЬ / АРЕНДА	-	-		
144	Котельная «РЭБ флота»; ул. Правдинская, 27	3,95	ООО «Автозаводская ТЭЦ»	-	-	1 978 433	ЗАЯВКА ПОДАНА	ООО «Автозаводская ТЭЦ»	-	-	1 978 433	ЗАЯВКА ПОДАНА	ООО «Автозаводская ТЭЦ»	Единственная заявка (п. 6 постановления Правительства РФ №808 от 08.08.2012 г.)
			АО «Энергосетевая компания»	+	СОБСТВЕННОСТЬ / АРЕНДА	-	-	АО «Энергосетевая компания»	+	СОБСТВЕННОСТЬ / АРЕНДА	-	-		
146	Котельная «Инфекционная больница №23»; пр-т Ильича, 54А	1,02	ООО «Автозаводская ТЭЦ»	-	-	1 978 433	ЗАЯВКА ПОДАНА	ООО «Автозаводская ТЭЦ»	-	-	1 978 433	ЗАЯВКА ПОДАНА	ООО «Автозаводская ТЭЦ»	Единственная заявка (п. 6 постановления Правительства РФ №808 от 08.08.2012 г.)
			АО «Энергосетевая компания»	+	СОБСТВЕННОСТЬ / АРЕНДА	-	-	АО «Энергосетевая компания»	+	СОБСТВЕННОСТЬ / АРЕНДА	-	-		
147	Котельная «Больница №37»; ул. Челюскинцев, 3	-	ООО «Автозаводская ТЭЦ»	-	-	1 978 433	ЗАЯВКА ПОДАНА	ООО «Автозаводская ТЭЦ»	-	-	1 978 433	ЗАЯВКА ПОДАНА	ООО «Автозаводская ТЭЦ»	Единственная заявка (п. 6 постановления Правительства РФ №808 от 08.08.2012 г.)
			АО «Энергосетевая компания»	+	СОБСТВЕННОСТЬ / АРЕНДА	-	-	АО «Энергосетевая компания»	+	СОБСТВЕННОСТЬ / АРЕНДА	-	-		
148	Котельная «Больница №26»; п. Гнилицы, ул. Гнилицкая, 105	0,13	ООО «Автозаводская ТЭЦ»	-	-	1 978 433	ЗАЯВКА ПОДАНА	ООО «Автозаводская ТЭЦ»	-	-	1 978 433	ЗАЯВКА ПОДАНА	ООО «Автозаводская ТЭЦ»	Единственная заявка (п. 6 постановления Правительства РФ №808 от 08.08.2012 г.)
			АО «Энергосетевая компания»	+	СОБСТВЕННОСТЬ / АРЕНДА	-	-	АО «Энергосетевая компания»	+	СОБСТВЕННОСТЬ / АРЕНДА	-	-		
149	Котельная ул. 3-я Ямская, 30	-	ООО фирма «Нижегородстрой»	+	СОБСТВЕННОСТЬ / АРЕНДА	-	-	ООО фирма «Нижегородстрой»	+	СОБСТВЕННОСТЬ / АРЕНДА	-	-	ООО фирма «Нижегородстрой»	Владение на праве собственности или иным законном основании источниками тепловой энергии с наибольшей рабочей тепловой мощностью и (или) тепловыми сетями с наибольшей емкостью в границах зоны деятельности (п. 11 постановления Правительства РФ №808 от 08.08.2012 г.)
150	Котельная ул. Белинского, 62	-	ООО фирма «Нижегородстрой»	+	СОБСТВЕННОСТЬ / АРЕНДА	-	-	ООО фирма «Нижегородстрой»	+	СОБСТВЕННОСТЬ / АРЕНДА	-	-	ООО фирма «Нижегородстрой»	Владение на праве собственности или иным законном основании

Код зоны деятельности	Источники тепловой энергии							Тепловые сети					Утвержденная ЕТО	Основание для присвоения статуса ЕТО
	Наименования источников в системе теплоснабжения	Располагаемая тепловая мощность источника, Гкал/ч	Теплоснабжающие (теплосетевые) организации в границах системы теплоснабжения	Наличие источников в обслуживании теплоснабжающей (теплосетевой) организации	Вид имущественного права	Размер собственного капитала теплоснабжающей (теплосетевой) организации, тыс. руб.	Информация о подаче заявки на присвоение статуса ЕТО	Теплоснабжающие (теплосетевые) организации в границах системы теплоснабжения	Наличие тепловых сетей в обслуживании теплоснабжающей (теплосетевой) организации	Вид имущественного права	Размер собственного капитала теплоснабжающей (теплосетевой) организации, тыс. руб.	Информация о подаче заявки на присвоение статуса ЕТО		
														источниками тепловой энергии с наибольшей рабочей тепловой мощностью и (или) тепловыми сетями с наибольшей емкостью в границах зоны деятельности (п. 11 постановления Правительства РФ №808 от 08.08.2012 г.)
151	Котельная ул. Обухова, 45	-	ООО фирма «Нижегородстрой»	+	СОБСТВЕННОСТЬ / АРЕНДА	-	-	ООО фирма «Нижегородстрой»	+	СОБСТВЕННОСТЬ / АРЕНДА	-	-	ООО фирма «Нижегородстрой»	Владение на праве собственности или ином законном основании источниками тепловой энергии с наибольшей рабочей тепловой мощностью и (или) тепловыми сетями с наибольшей емкостью в границах зоны деятельности (п. 11 постановления Правительства РФ №808 от 08.08.2012 г.)
152	Котельная ул. Октябрьской Революции, 45	-	ООО фирма «Нижегородстрой»	+	СОБСТВЕННОСТЬ / АРЕНДА	-	-	ООО фирма «Нижегородстрой»	+	СОБСТВЕННОСТЬ / АРЕНДА	-	-	ООО фирма «Нижегородстрой»	Владение на праве собственности или ином законном основании источниками тепловой энергии с наибольшей рабочей тепловой мощностью и (или) тепловыми сетями с наибольшей емкостью в границах зоны деятельности (п. 11 постановления Правительства РФ №808 от 08.08.2012 г.)
153	Котельная ул. Карла Маркса, 60Б	-	ООО «СТН-Энергосети»	+	СОБСТВЕННОСТЬ / АРЕНДА	-	-	ООО «СТН-Энергосети»	+	СОБСТВЕННОСТЬ / АРЕНДА	-	-	ООО «СТН-Энергосети»	Владение на праве собственности или ином законном основании источниками тепловой энергии с наибольшей рабочей тепловой мощностью и (или) тепловыми сетями с наибольшей емкостью в границах зоны деятельности (п. 11 постановления Правительства РФ №808 от 08.08.2012 г.)
239	Котельная ул. Цветочная, 3В	-	ОАО «Теплоэнерго»	-	-	995 778	-	ОАО «Теплоэнерго»	+	СОБСТВЕННОСТЬ / АРЕНДА	995 778	-	ОАО «Теплоэнерго»	Владение на праве собственности или ином законном основании источниками тепловой энергии с наибольшей рабочей тепловой мощностью и (или) тепловыми сетями с наибольшей емкостью в

Код зоны деятельности	Источники тепловой энергии							Тепловые сети					Утвержденная ЕТО	Основание для присвоения статуса ЕТО
	Наименования источников в системе теплоснабжения	Располагаемая тепловая мощность источника, Гкал/ч	Теплоснабжающие (теплосетевые) организации в границах системы теплоснабжения	Наличие источников в обслуживании теплоснабжающей (теплосетевой) организации	Вид имущественного права	Размер собственного капитала теплоснабжающей (теплосетевой) организации, тыс. руб.	Информация о подаче заявки на присвоение статуса ЕТО	Теплоснабжающие (теплосетевые) организации в границах системы теплоснабжения	Наличие тепловых сетей в обслуживании теплоснабжающей (теплосетевой) организации	Вид имущественного права	Размер собственного капитала теплоснабжающей (теплосетевой) организации, тыс. руб.	Информация о подаче заявки на присвоение статуса ЕТО		
														границах зоны деятельности (п. 11 постановления Правительства РФ №808 от 08.08.2012 г.)
154			ООО «СТН-Энергосети»	+	СОБСТВЕННОСТЬ / АРЕНДА	-	-	ООО «СТН-Энергосети»	+	СОБСТВЕННОСТЬ / АРЕНДА	-	-	ООО «СТН-Энергосети»	Владение на праве собственности или ином законном основании источниками тепловой энергии с наибольшей рабочей тепловой мощностью и (или) тепловыми сетями с наибольшей емкостью в границах зоны деятельности (п. 11 постановления Правительства РФ №808 от 08.08.2012 г.)
155	Котельная ул. Родионова, 187А	-	ООО «СТН-Энергосети»	+	СОБСТВЕННОСТЬ / АРЕНДА	-	-	ООО «СТН-Энергосети»	+	СОБСТВЕННОСТЬ / АРЕНДА	-	-	ООО «СТН-Энергосети»	Владение на праве собственности или ином законном основании источниками тепловой энергии с наибольшей рабочей тепловой мощностью и (или) тепловыми сетями с наибольшей емкостью в границах зоны деятельности (п. 11 постановления Правительства РФ №808 от 08.08.2012 г.)
156	Котельная ул. Адмирала Нахимова, 13	-	ОАО «РУМО»	+	СОБСТВЕННОСТЬ / АРЕНДА	-	-	ОАО «РУМО»	+	СОБСТВЕННОСТЬ / АРЕНДА	-	-	ОАО «РУМО»	Владение на праве собственности или ином законном основании источниками тепловой энергии с наибольшей рабочей тепловой мощностью и (или) тепловыми сетями с наибольшей емкостью в границах зоны деятельности (п. 11 постановления Правительства РФ №808 от 08.08.2012 г.)
162	Котельная пр-т Гагарина, 24	-	ФГАОУ ВО «ННГУ им. Н. И. Лобачевского»	+	СОБСТВЕННОСТЬ / АРЕНДА	-	-	ФГАОУ ВО «ННГУ им. Н. И. Лобачевского»	+	СОБСТВЕННОСТЬ / АРЕНДА	-	-	ФГАОУ ВО «ННГУ им. Н. И. Лобачевского»	Владение на праве собственности или ином законном основании источниками тепловой энергии с наибольшей рабочей тепловой мощностью и (или) тепловыми сетями с наибольшей емкостью в границах зоны деятельности (п. 11 постановления Правительства РФ №808 от 08.08.2012 г.)
164	Котельная пр-т	27,22	ПАО «Нижегородский	+	СОБСТВЕННОСТЬ	-	-	ПАО «Нижегородский	+	СОБСТВЕННОСТЬ	-	-	ПАО «Нижегородский	Владение на праве

Код зоны деятельности	Источники тепловой энергии							Тепловые сети					Утвержденная ЕТО	Основание для присвоения статуса ЕТО
	Наименования источников в системе теплоснабжения	Располагаемая тепловая мощность источника, Гкал/ч	Теплоснабжающие (теплосетевые) организации в границах системы теплоснабжения	Наличие источников в обслуживании теплоснабжающей (теплосетевой) организации	Вид имущественного права	Размер собственного капитала теплоснабжающей (теплосетевой) организации, тыс. руб.	Информация о подаче заявки на присвоение статуса ЕТО	Теплоснабжающие (теплосетевые) организации в границах системы теплоснабжения	Наличие тепловых сетей в обслуживании теплоснабжающей (теплосетевой) организации	Вид имущественного права	Размер собственного капитала теплоснабжающей (теплосетевой) организации, тыс. руб.	Информация о подаче заявки на присвоение статуса ЕТО		
	Гагарина, 37		телевизионный завод им. В. И. Ленина»		/ АРЕНДА			телевизионный завод им. В. И. Ленина»		/ АРЕНДА			телевизионный завод им. В. И. Ленина»	собственности или ином законном основании источниками тепловой энергии с наибольшей рабочей тепловой мощностью и (или) тепловыми сетями с наибольшей емкостью в границах зоны деятельности (п. 11 постановления Правительства РФ №808 от 08.08.2012 г.)
165	Котельная ул. Заовражная, 6	-	ПАО «Нижегородский телевизионный завод им. В. И. Ленина»	+	СОБСТВЕННОСТЬ / АРЕНДА	-	-	ПАО «Нижегородский телевизионный завод им. В. И. Ленина»	+	СОБСТВЕННОСТЬ / АРЕНДА	-	-	ПАО «Нижегородский телевизионный завод им. В. И. Ленина»	Владение на праве собственности или ином законном основании источниками тепловой энергии с наибольшей рабочей тепловой мощностью и (или) тепловыми сетями с наибольшей емкостью в границах зоны деятельности (п. 11 постановления Правительства РФ №808 от 08.08.2012 г.)
166	Котельная ул. Электровозная, 1	-	ОАО «РЖД»	+	СОБСТВЕННОСТЬ / АРЕНДА	-	-	ОАО «РЖД»	+	СОБСТВЕННОСТЬ / АРЕНДА	-	-	ОАО «РЖД»	Владение на праве собственности или ином законном основании источниками тепловой энергии с наибольшей рабочей тепловой мощностью и (или) тепловыми сетями с наибольшей емкостью в границах зоны деятельности (п. 11 постановления Правительства РФ №808 от 08.08.2012 г.)
167	Котельная «НГЧ-2»; ул. Кондукторская, 26	-	ОАО «РЖД»	+	СОБСТВЕННОСТЬ / АРЕНДА	-	-	ОАО «РЖД»	+	СОБСТВЕННОСТЬ / АРЕНДА	-	-	ОАО «РЖД»	Владение на праве собственности или ином законном основании источниками тепловой энергии с наибольшей рабочей тепловой мощностью и (или) тепловыми сетями с наибольшей емкостью в границах зоны деятельности (п. 11 постановления Правительства РФ №808 от 08.08.2012 г.)
168	Котельная пр-т Ленина, 18	-	ОАО «РЖД»	+	СОБСТВЕННОСТЬ / АРЕНДА	-	-	ОАО «РЖД»	+	СОБСТВЕННОСТЬ / АРЕНДА	-	-	ОАО «РЖД»	Владение на праве собственности или ином законном основании источниками тепловой энергии с наибольшей рабочей тепловой мощностью и (или)

Код зоны деятельности	Источники тепловой энергии							Тепловые сети					Утвержденная ЕТО	Основание для присвоения статуса ЕТО
	Наименования источников в системе теплоснабжения	Располагаемая тепловая мощность источника, Гкал/ч	Теплоснабжающие (теплосетевые) организации в границах системы теплоснабжения	Наличие источников в обслуживании теплоснабжающей (теплосетевой) организации	Вид имущественного права	Размер собственного капитала теплоснабжающей (теплосетевой) организации, тыс. руб.	Информация о подаче заявки на присвоение статуса ЕТО	Теплоснабжающие (теплосетевые) организации в границах системы теплоснабжения	Наличие тепловых сетей в обслуживании теплоснабжающей (теплосетевой) организации	Вид имущественного права	Размер собственного капитала теплоснабжающей (теплосетевой) организации, тыс. руб.	Информация о подаче заявки на присвоение статуса ЕТО		
														тепловыми сетями с наибольшей емкостью в границах зоны деятельности (п. 11 постановления Правительства РФ №808 от 08.08.2012 г.)
169	Котельная ул. Минина, 24	-	ФГБОУ ВО «НГТУ им. Р. Е. Алексеева»	+	СОБСТВЕННОСТЬ / АРЕНДА	-	-	ФГБОУ ВО «НГТУ им. Р. Е. Алексеева»	+	СОБСТВЕННОСТЬ / АРЕНДА	-	-	ФГБОУ ВО «НГТУ им. Р. Е. Алексеева»	Владение на праве собственности или ином законном основании источниками тепловой энергии с наибольшей рабочей тепловой мощностью и (или) тепловыми сетями с наибольшей емкостью в границах зоны деятельности (п. 11 постановления Правительства РФ №808 от 08.08.2012 г.)
170	Котельная ш. Казанское, 12	20,00	ФГБОУ ВО «НГТУ им. Р. Е. Алексеева»	+	СОБСТВЕННОСТЬ / АРЕНДА	-	-	ФГБОУ ВО «НГТУ им. Р. Е. Алексеева»	+	СОБСТВЕННОСТЬ / АРЕНДА	-	-	ФГБОУ ВО «НГТУ им. Р. Е. Алексеева»	Владение на праве собственности или ином законном основании источниками тепловой энергии с наибольшей рабочей тепловой мощностью и (или) тепловыми сетями с наибольшей емкостью в границах зоны деятельности (п. 11 постановления Правительства РФ №808 от 08.08.2012 г.)
171	Котельная пр-т Ленина, 85	4,13	ПАО ПКО «Теплообменник»	+	СОБСТВЕННОСТЬ / АРЕНДА	-	-	ПАО ПКО «Теплообменник»	+	СОБСТВЕННОСТЬ / АРЕНДА	-	-	ПАО ПКО «Теплообменник»	Владение на праве собственности или ином законном основании источниками тепловой энергии с наибольшей рабочей тепловой мощностью и (или) тепловыми сетями с наибольшей емкостью в границах зоны деятельности (п. 11 постановления Правительства РФ №808 от 08.08.2012 г.)
172	Котельная «Аэропорт»	6,00	ПАО «Международный Аэропорт Нижний Новгород»	+	СОБСТВЕННОСТЬ / АРЕНДА	-	-	ПАО «Международный Аэропорт Нижний Новгород»	+	СОБСТВЕННОСТЬ / АРЕНДА	-	-	ПАО «Международный Аэропорт Нижний Новгород»	Владение на праве собственности или ином законном основании источниками тепловой энергии с наибольшей рабочей тепловой мощностью и (или) тепловыми сетями с наибольшей емкостью в границах зоны деятельности (п. 11 постановления Правительства РФ

Код зоны деятельности	Источники тепловой энергии							Тепловые сети					Утвержденная ЕТО	Основание для присвоения статуса ЕТО
	Наименования источников в системе теплоснабжения	Располагаемая тепловая мощность источника, Гкал/ч	Теплоснабжающие (теплосетевые) организации в границах системы теплоснабжения	Наличие источников в обслуживании теплоснабжающей (теплосетевой) организации	Вид имущественного права	Размер собственного капитала теплоснабжающей (теплосетевой) организации, тыс. руб.	Информация о подаче заявки на присвоение статуса ЕТО	Теплоснабжающие (теплосетевые) организации в границах системы теплоснабжения	Наличие тепловых сетей в обслуживании теплоснабжающей (теплосетевой) организации	Вид имущественного права	Размер собственного капитала теплоснабжающей (теплосетевой) организации, тыс. руб.	Информация о подаче заявки на присвоение статуса ЕТО		
														№808 от 08.08.2012 г.)
173	Котельная ул. Студенческая, 6	1,66	ГБПОУ «НРТК»	+	СОБСТВЕННОСТЬ / АРЕНДА	-	-	ГБПОУ «НРТК»	+	СОБСТВЕННОСТЬ / АРЕНДА	-	-	ГБПОУ «НРТК»	Владение на праве собственности или ином законном основании источниками тепловой энергии с наибольшей рабочей тепловой мощностью и (или) тепловыми сетями с наибольшей емкостью в границах зоны деятельности (п. 11 постановления Правительства РФ №808 от 08.08.2012 г.)
174	Котельная ул. Белинского, 61	10,80	ООО «Нижегородский завод «Старт»	+	СОБСТВЕННОСТЬ / АРЕНДА	-	-	ООО «Нижегородский завод «Старт»	+	СОБСТВЕННОСТЬ / АРЕНДА	-	-	ООО «Нижегородский завод «Старт»	Владение на праве собственности или ином законном основании источниками тепловой энергии с наибольшей рабочей тепловой мощностью и (или) тепловыми сетями с наибольшей емкостью в границах зоны деятельности (п. 11 постановления Правительства РФ №808 от 08.08.2012 г.)
175	Котельная наб. Волжская, 8	-	ЗАО «Энергосервис»	+	СОБСТВЕННОСТЬ / АРЕНДА	-	-	ЗАО «Энергосервис»	+	СОБСТВЕННОСТЬ / АРЕНДА	-	-	ЗАО «Энергосервис»	Владение на праве собственности или ином законном основании источниками тепловой энергии с наибольшей рабочей тепловой мощностью и (или) тепловыми сетями с наибольшей емкостью в границах зоны деятельности (п. 11 постановления Правительства РФ №808 от 08.08.2012 г.)
177	Котельная ул. КИМа, 335	1,00	НПАП №1 и №6 - филиал МП «Нижегородпассажиравтотранс»	+	СОБСТВЕННОСТЬ / АРЕНДА	-	-	НПАП №1 и №6 - филиал МП «Нижегородпассажиравтотранс»	+	СОБСТВЕННОСТЬ / АРЕНДА	-	-	НПАП №1 и №6 - филиал МП «Нижегородпассажиравтотранс»	Владение на праве собственности или ином законном основании источниками тепловой энергии с наибольшей рабочей тепловой мощностью и (или) тепловыми сетями с наибольшей емкостью в границах зоны деятельности (п. 11 постановления Правительства РФ №808 от 08.08.2012 г.)
178	Котельная ул. Грузинская, 5	-	ООО «ЭГНА»	+	СОБСТВЕННОСТЬ / АРЕНДА	-	-	ООО «ЭГНА»	+	СОБСТВЕННОСТЬ / АРЕНДА	-	-	ООО «ЭГНА»	Владение на праве собственности или ином законном основании источниками тепловой энергии с наибольшей

Код зоны деятельности	Источники тепловой энергии							Тепловые сети					Утвержденная ЕТО	Основание для присвоения статуса ЕТО
	Наименования источников в системе теплоснабжения	Располагаемая тепловая мощность источника, Гкал/ч	Теплоснабжающие (теплосетевые) организации в границах системы теплоснабжения	Наличие источников в обслуживании теплоснабжающей (теплосетевой) организации	Вид имущественного права	Размер собственного капитала теплоснабжающей (теплосетевой) организации, тыс. руб.	Информация о подаче заявки на присвоение статуса ЕТО	Теплоснабжающие (теплосетевые) организации в границах системы теплоснабжения	Наличие тепловых сетей в обслуживании теплоснабжающей (теплосетевой) организации	Вид имущественного права	Размер собственного капитала теплоснабжающей (теплосетевой) организации, тыс. руб.	Информация о подаче заявки на присвоение статуса ЕТО		
														рабочей тепловой мощностью и (или) тепловыми сетями с наибольшей емкостью в границах зоны деятельности (п. 11 постановления Правительства РФ №808 от 08.08.2012 г.)
179	Котельная ул. Айвазовского, 10А	-	АО «ВВПКП «Оборонпромкомплекс»	+	СОБСТВЕННОСТЬ / АРЕНДА	-	-	АО «ВВПКП «Оборонпромкомплекс»	+	СОБСТВЕННОСТЬ / АРЕНДА	-	-	АО «ВВПКП «Оборонпромкомплекс»	Владение на праве собственности или ином законном основании источниками тепловой энергии с наибольшей рабочей тепловой мощностью и (или) тепловыми сетями с наибольшей емкостью в границах зоны деятельности (п. 11 постановления Правительства РФ №808 от 08.08.2012 г.)
180	Котельная ул. Красноезвездная, 37	-	ООО «Зенит Энерго»	+	СОБСТВЕННОСТЬ / АРЕНДА	-	-	ООО «Зенит Энерго»	+	СОБСТВЕННОСТЬ / АРЕНДА	-	-	ООО «Зенит Энерго»	Владение на праве собственности или ином законном основании источниками тепловой энергии с наибольшей рабочей тепловой мощностью и (или) тепловыми сетями с наибольшей емкостью в границах зоны деятельности (п. 11 постановления Правительства РФ №808 от 08.08.2012 г.)
181	Котельная ул. Ижорская, 25	-	Филиал АО «РЭУ» «Владимирский»	+	СОБСТВЕННОСТЬ / АРЕНДА	-	-	Филиал АО «РЭУ» «Владимирский»	+	СОБСТВЕННОСТЬ / АРЕНДА	-	-	Филиал АО «РЭУ» «Владимирский»	Владение на праве собственности или ином законном основании источниками тепловой энергии с наибольшей рабочей тепловой мощностью и (или) тепловыми сетями с наибольшей емкостью в границах зоны деятельности (п. 11 постановления Правительства РФ №808 от 08.08.2012 г.)
182	Котельная ул. Полтавская, 32	-	ОАО «Нижегородская трикотажная фабрика»	+	СОБСТВЕННОСТЬ / АРЕНДА	-	-	ОАО «Нижегородская трикотажная фабрика»	+	СОБСТВЕННОСТЬ / АРЕНДА	-	-	ОАО «Нижегородская трикотажная фабрика»	Владение на праве собственности или ином законном основании источниками тепловой энергии с наибольшей рабочей тепловой мощностью и (или) тепловыми сетями с наибольшей емкостью в границах зоны деятельности (п. 11

Код зоны деятельности	Источники тепловой энергии							Тепловые сети					Утвержденная ЕТО	Основание для присвоения статуса ЕТО
	Наименования источников в системе теплоснабжения	Располагаемая тепловая мощность источника, Гкал/ч	Теплоснабжающие (теплосетевые) организации в границах системы теплоснабжения	Наличие источников в обслуживании теплоснабжающей (теплосетевой) организации	Вид имущественного права	Размер собственного капитала теплоснабжающей (теплосетевой) организации, тыс. руб.	Информация о подаче заявки на присвоение статуса ЕТО	Теплоснабжающие (теплосетевые) организации в границах системы теплоснабжения	Наличие тепловых сетей в обслуживании теплоснабжающей (теплосетевой) организации	Вид имущественного права	Размер собственного капитала теплоснабжающей (теплосетевой) организации, тыс. руб.	Информация о подаче заявки на присвоение статуса ЕТО		
														постановления Правительства РФ №808 от 08.08.2012 г.)
183	Котельная ул. Кулибина, 3	-	ООО ДДФ «КАНОЭ»	+	СОБСТВЕННОСТЬ / АРЕНДА	-	-	ООО ДДФ «КАНОЭ»	+	СОБСТВЕННОСТЬ / АРЕНДА	-	-	ООО ДДФ «КАНОЭ»	Владение на праве собственности или ином законном основании источниками тепловой энергии с наибольшей мощностью и (или) тепловыми сетями с наибольшей емкостью в границах зоны деятельности (п. 11 постановления Правительства РФ №808 от 08.08.2012 г.)
184	Котельная ул. Родионова, 190	14,40	ГБУЗ НО «НОКБ им. Н. А. Семашко»	+	СОБСТВЕННОСТЬ / АРЕНДА	-	-	ГБУЗ НО «НОКБ им. Н. А. Семашко»	+	СОБСТВЕННОСТЬ / АРЕНДА	-	-	ГБУЗ НО «НОКБ им. Н. А. Семашко»	Владение на праве собственности или ином законном основании источниками тепловой энергии с наибольшей мощностью и (или) тепловыми сетями с наибольшей емкостью в границах зоны деятельности (п. 11 постановления Правительства РФ №808 от 08.08.2012 г.)
185	Котельная ул. Дальняя, 17А	-	ООО «Ковчег-НН»	+	СОБСТВЕННОСТЬ / АРЕНДА	-	-	ООО «Ковчег-НН»	+	СОБСТВЕННОСТЬ / АРЕНДА	-	-	ООО «Ковчег-НН»	Владение на праве собственности или ином законном основании источниками тепловой энергии с наибольшей мощностью и (или) тепловыми сетями с наибольшей емкостью в границах зоны деятельности (п. 11 постановления Правительства РФ №808 от 08.08.2012 г.)
186	Котельная ул. Ковалихинская, 18	-	АО «Мясокомбинат и компания»	+	СОБСТВЕННОСТЬ / АРЕНДА	-	-	АО «Мясокомбинат и компания»	+	СОБСТВЕННОСТЬ / АРЕНДА	-	-	АО «Мясокомбинат и компания»	Владение на праве собственности или ином законном основании источниками тепловой энергии с наибольшей мощностью и (или) тепловыми сетями с наибольшей емкостью в границах зоны деятельности (п. 11 постановления Правительства РФ №808 от 08.08.2012 г.)
187	Котельная ш. Московское, 120	16,62	АО «Завод Красный Якорь»	+	СОБСТВЕННОСТЬ / АРЕНДА	-	-	АО «Завод Красный Якорь»	+	СОБСТВЕННОСТЬ / АРЕНДА	-	-	АО «Завод Красный Якорь»	Владение на праве собственности или ином законном основании

Код зоны деятельности	Источники тепловой энергии							Тепловые сети					Утвержденная ЕТО	Основание для присвоения статуса ЕТО
	Наименования источников в системе теплоснабжения	Располагаемая тепловая мощность источника, Гкал/ч	Теплоснабжающие (теплосетевые) организации в границах системы теплоснабжения	Наличие источников в обслуживании теплоснабжающей (теплосетевой) организации	Вид имущественного права	Размер собственного капитала теплоснабжающей (теплосетевой) организации, тыс. руб.	Информация о подаче заявки на присвоение статуса ЕТО	Теплоснабжающие (теплосетевые) организации в границах системы теплоснабжения	Наличие тепловых сетей в обслуживании теплоснабжающей (теплосетевой) организации	Вид имущественного права	Размер собственного капитала теплоснабжающей (теплосетевой) организации, тыс. руб.	Информация о подаче заявки на присвоение статуса ЕТО		
														источниками тепловой энергии с наибольшей рабочей тепловой мощностью и (или) тепловыми сетями с наибольшей емкостью в границах зоны деятельности (п. 11 постановления Правительства РФ №808 от 08.08.2012 г.)
188	Котельная ул. Гордеевская, 105	-	ООО «Надежда»	+	СОБСТВЕННОСТЬ / АРЕНДА	-	-	ООО «Надежда»	+	СОБСТВЕННОСТЬ / АРЕНДА	-	-	ООО «Надежда»	Владение на праве собственности или ином законном основании источниками тепловой энергии с наибольшей рабочей тепловой мощностью и (или) тепловыми сетями с наибольшей емкостью в границах зоны деятельности (п. 11 постановления Правительства РФ №808 от 08.08.2012 г.)
189	Котельная ш. Московское, 34	-	ООО ТП «Нижегородец»	+	СОБСТВЕННОСТЬ / АРЕНДА	-	-	ООО ТП «Нижегородец»	+	СОБСТВЕННОСТЬ / АРЕНДА	-	-	ООО ТП «Нижегородец»	Владение на праве собственности или ином законном основании источниками тепловой энергии с наибольшей рабочей тепловой мощностью и (или) тепловыми сетями с наибольшей емкостью в границах зоны деятельности (п. 11 постановления Правительства РФ №808 от 08.08.2012 г.)
190	Котельная ул. Коминтерна, 47А	-	ЗАО «Авиационные и Технические Масла»	+	СОБСТВЕННОСТЬ / АРЕНДА	-	-	ЗАО «Авиационные и Технические Масла»	+	СОБСТВЕННОСТЬ / АРЕНДА	-	-	ЗАО «Авиационные и Технические Масла»	Владение на праве собственности или ином законном основании источниками тепловой энергии с наибольшей рабочей тепловой мощностью и (или) тепловыми сетями с наибольшей емкостью в границах зоны деятельности (п. 11 постановления Правительства РФ №808 от 08.08.2012 г.)
191	Котельная ш. Московское, 105	-	ООО «Прима Энерго»	+	СОБСТВЕННОСТЬ / АРЕНДА	-	-	ООО «Прима Энерго»	+	СОБСТВЕННОСТЬ / АРЕНДА	-	-	ООО «Прима Энерго»	Владение на праве собственности или ином законном основании источниками тепловой энергии с наибольшей рабочей тепловой мощностью и (или) тепловыми сетями с наибольшей емкостью в

Код зоны деятельности	Источники тепловой энергии							Тепловые сети					Утвержденная ЕТО	Основание для присвоения статуса ЕТО
	Наименования источников в системе теплоснабжения	Располагаемая тепловая мощность источника, Гкал/ч	Теплоснабжающие (теплосетевые) организации в границах системы теплоснабжения	Наличие источников в обслуживании теплоснабжающей (теплосетевой) организации	Вид имущественного права	Размер собственного капитала теплоснабжающей (теплосетевой) организации, тыс. руб.	Информация о подаче заявки на присвоение статуса ЕТО	Теплоснабжающие (теплосетевые) организации в границах системы теплоснабжения	Наличие тепловых сетей в обслуживании теплоснабжающей (теплосетевой) организации	Вид имущественного права	Размер собственного капитала теплоснабжающей (теплосетевой) организации, тыс. руб.	Информация о подаче заявки на присвоение статуса ЕТО		
														границах зоны деятельности (п. 11 постановления Правительства РФ №808 от 08.08.2012 г.)
192	Котельная ул. Бекетова, 13	-	ООО «Теплосети-НН»	+	СОБСТВЕННОСТЬ / АРЕНДА	-	-	ООО «Теплосети-НН»	+	СОБСТВЕННОСТЬ / АРЕНДА	-	-	ООО «Теплосети-НН»	Владение на праве собственности или ином законном основании источниками тепловой энергии с наибольшей рабочей тепловой мощностью и (или) тепловыми сетями с наибольшей емкостью в границах зоны деятельности (п. 11 постановления Правительства РФ №808 от 08.08.2012 г.)
193	Котельная «1-я территория ВЦСПС»; к. п. Зеленый Город	-	ООО «Санаторий им. ВЦСПС»	+	СОБСТВЕННОСТЬ / АРЕНДА	-	-	ООО «Санаторий им. ВЦСПС»	+	СОБСТВЕННОСТЬ / АРЕНДА	-	-	ООО «Санаторий им. ВЦСПС»	Владение на праве собственности или ином законном основании источниками тепловой энергии с наибольшей рабочей тепловой мощностью и (или) тепловыми сетями с наибольшей емкостью в границах зоны деятельности (п. 11 постановления Правительства РФ №808 от 08.08.2012 г.)
194	Котельная наб. Нижне-Волжская, 17	-	ЗАО «Гражданстрой-НН»	+	СОБСТВЕННОСТЬ / АРЕНДА	-	-	ЗАО «Гражданстрой-НН»	+	СОБСТВЕННОСТЬ / АРЕНДА	-	-	ЗАО «Гражданстрой-НН»	Владение на праве собственности или ином законном основании источниками тепловой энергии с наибольшей рабочей тепловой мощностью и (или) тепловыми сетями с наибольшей емкостью в границах зоны деятельности (п. 11 постановления Правительства РФ №808 от 08.08.2012 г.)
195	Котельная ул. Ларина, 18	-	ЗАО «Завод Труд»	+	СОБСТВЕННОСТЬ / АРЕНДА	-	-	ЗАО «Завод Труд»	+	СОБСТВЕННОСТЬ / АРЕНДА	-	-	ЗАО «Завод Труд»	Владение на праве собственности или ином законном основании источниками тепловой энергии с наибольшей рабочей тепловой мощностью и (или) тепловыми сетями с наибольшей емкостью в границах зоны деятельности (п. 11 постановления Правительства РФ №808 от 08.08.2012 г.)
196	Котельная Зеленский	-	ООО «Русский	+	СОБСТВЕННОСТЬ	-	-	ООО «Русский	+	СОБСТВЕННОСТЬ	-	-	ООО «Русский	Владение на праве

Код зоны деятельности	Источники тепловой энергии							Тепловые сети					Утвержденная ЕТО	Основание для присвоения статуса ЕТО
	Наименования источников в системе теплоснабжения	Располагаемая тепловая мощность источника, Гкал/ч	Теплоснабжающие (теплосетевые) организации в границах системы теплоснабжения	Наличие источников в обслуживании теплоснабжающей (теплосетевой) организации	Вид имущественного права	Размер собственного капитала теплоснабжающей (теплосетевой) организации, тыс. руб.	Информация о подаче заявки на присвоение статуса ЕТО	Теплоснабжающие (теплосетевые) организации в границах системы теплоснабжения	Наличие тепловых сетей в обслуживании теплоснабжающей (теплосетевой) организации	Вид имущественного права	Размер собственного капитала теплоснабжающей (теплосетевой) организации, тыс. руб.	Информация о подаче заявки на присвоение статуса ЕТО		
	съезд, 8		Стандарт»		/ АРЕНДА			Стандарт»		/ АРЕНДА			Стандарт»	собственности или ином законном основании источниками тепловой энергии с наибольшей рабочей тепловой мощностью и (или) тепловыми сетями с наибольшей емкостью в границах зоны деятельности (п. 11 постановления Правительства РФ №808 от 08.08.2012 г.)
197	Котельная ул. Ошарская, 76	1,10	ЗАО «Механический завод «Рилс»	+	СОБСТВЕННОСТЬ / АРЕНДА	-	-	ЗАО «Механический завод «Рилс»	+	СОБСТВЕННОСТЬ / АРЕНДА	-	-	ЗАО «Механический завод «Рилс»	Владение на праве собственности или ином законном основании источниками тепловой энергии с наибольшей рабочей тепловой мощностью и (или) тепловыми сетями с наибольшей емкостью в границах зоны деятельности (п. 11 постановления Правительства РФ №808 от 08.08.2012 г.)
198	Котельная ул. Героя Шапошникова, 13	-	ОАО «Нагорный бетонный завод»	+	СОБСТВЕННОСТЬ / АРЕНДА	-	-	ОАО «Нагорный бетонный завод»	+	СОБСТВЕННОСТЬ / АРЕНДА	-	-	ОАО «Нагорный бетонный завод»	Владение на праве собственности или ином законном основании источниками тепловой энергии с наибольшей рабочей тепловой мощностью и (или) тепловыми сетями с наибольшей емкостью в границах зоны деятельности (п. 11 постановления Правительства РФ №808 от 08.08.2012 г.)
199	Котельная пер. Бойновский, 17	-	ОАО «Нижегородский текстиль»	+	СОБСТВЕННОСТЬ / АРЕНДА	-	-	ОАО «Нижегородский текстиль»	+	СОБСТВЕННОСТЬ / АРЕНДА	-	-	ОАО «Нижегородский текстиль»	Владение на праве собственности или ином законном основании источниками тепловой энергии с наибольшей рабочей тепловой мощностью и (или) тепловыми сетями с наибольшей емкостью в границах зоны деятельности (п. 11 постановления Правительства РФ №808 от 08.08.2012 г.)
201	Котельная пл. Маркина, 15А	-	АО «Судоходная компания «Волжское пароходство» (АО «Волга-флот»)	+	СОБСТВЕННОСТЬ / АРЕНДА	-	-	АО «Судоходная компания «Волжское пароходство» (АО «Волга-флот»)	+	СОБСТВЕННОСТЬ / АРЕНДА	-	-	АО «Судоходная компания «Волжское пароходство» (АО «Волга-флот»)	Владение на праве собственности или ином законном основании источниками тепловой энергии с наибольшей рабочей тепловой мощностью и (или)

Код зоны деятельности	Источники тепловой энергии							Тепловые сети					Утвержденная ЕТО	Основание для присвоения статуса ЕТО
	Наименования источников в системе теплоснабжения	Располагаемая тепловая мощность источника, Гкал/ч	Теплоснабжающие (теплосетевые) организации в границах системы теплоснабжения	Наличие источников в обслуживании теплоснабжающей (теплосетевой) организации	Вид имущественного права	Размер собственного капитала теплоснабжающей (теплосетевой) организации, тыс. руб.	Информация о подаче заявки на присвоение статуса ЕТО	Теплоснабжающие (теплосетевые) организации в границах системы теплоснабжения	Наличие тепловых сетей в обслуживании теплоснабжающей (теплосетевой) организации	Вид имущественного права	Размер собственного капитала теплоснабжающей (теплосетевой) организации, тыс. руб.	Информация о подаче заявки на присвоение статуса ЕТО		
														тепловыми сетями с наибольшей емкостью в границах зоны деятельности (п. 11 постановления Правительства РФ №808 от 08.08.2012 г.)
202	Котельная наб. Нижне-Волжская, 8/7	-	ООО «Оздоровительный комплекс «Молодость»	+	СОБСТВЕННОСТЬ / АРЕНДА	-	-	ООО «Оздоровительный комплекс «Молодость»	+	СОБСТВЕННОСТЬ / АРЕНДА	-	-	ООО «Оздоровительный комплекс «Молодость»	Владение на праве собственности или ином законном основании источниками тепловой энергии с наибольшей рабочей тепловой мощностью и (или) тепловыми сетями с наибольшей емкостью в границах зоны деятельности (п. 11 постановления Правительства РФ №808 от 08.08.2012 г.)
203	Котельная ул. Героя Шапошникова, 15	-	ООО «Норма»	+	СОБСТВЕННОСТЬ / АРЕНДА	-	-	ООО «Норма»	+	СОБСТВЕННОСТЬ / АРЕНДА	-	-	ООО «Норма»	Владение на праве собственности или ином законном основании источниками тепловой энергии с наибольшей рабочей тепловой мощностью и (или) тепловыми сетями с наибольшей емкостью в границах зоны деятельности (п. 11 постановления Правительства РФ №808 от 08.08.2012 г.)
204	Котельная ул. Рождественская, 13	-	ООО «Универмаг Нижегородский»	+	СОБСТВЕННОСТЬ / АРЕНДА	-	-	ООО «Универмаг Нижегородский»	+	СОБСТВЕННОСТЬ / АРЕНДА	-	-	ООО «Универмаг Нижегородский»	Владение на праве собственности или ином законном основании источниками тепловой энергии с наибольшей рабочей тепловой мощностью и (или) тепловыми сетями с наибольшей емкостью в границах зоны деятельности (п. 11 постановления Правительства РФ №808 от 08.08.2012 г.)
205	Котельная ул. Кащенко, 9	-	ООО «Фармстандарт-Фитофарм-НН»	+	СОБСТВЕННОСТЬ / АРЕНДА	-	-	ООО «Фармстандарт-Фитофарм-НН»	+	СОБСТВЕННОСТЬ / АРЕНДА	-	-	ООО «Фармстандарт-Фитофарм-НН»	Владение на праве собственности или ином законном основании источниками тепловой энергии с наибольшей рабочей тепловой мощностью и (или) тепловыми сетями с наибольшей емкостью в границах зоны деятельности (п. 11 постановления Правительства РФ

Код зоны деятельности	Источники тепловой энергии							Тепловые сети					Утвержденная ЕТО	Основание для присвоения статуса ЕТО
	Наименования источников в системе теплоснабжения	Располагаемая тепловая мощность источника, Гкал/ч	Теплоснабжающие (теплосетевые) организации в границах системы теплоснабжения	Наличие источников в обслуживании теплоснабжающей (теплосетевой) организации	Вид имущественного права	Размер собственного капитала теплоснабжающей (теплосетевой) организации, тыс. руб.	Информация о подаче заявки на присвоение статуса ЕТО	Теплоснабжающие (теплосетевые) организации в границах системы теплоснабжения	Наличие тепловых сетей в обслуживании теплоснабжающей (теплосетевой) организации	Вид имущественного права	Размер собственного капитала теплоснабжающей (теплосетевой) организации, тыс. руб.	Информация о подаче заявки на присвоение статуса ЕТО		
														№808 от 08.08.2012 г.)
206	Котельная ул. Ошарская, 67	-	ООО «Цитрон»	+	СОБСТВЕННОСТЬ / АРЕНДА	-	-	ООО «Цитрон»	+	СОБСТВЕННОСТЬ / АРЕНДА	-	-	ООО «Цитрон»	Владение на праве собственности или ином законном основании источниками тепловой энергии с наибольшей рабочей тепловой мощностью и (или) тепловыми сетями с наибольшей емкостью в границах зоны деятельности (п. 11 постановления Правительства РФ №808 от 08.08.2012 г.)
207	Котельная Георгиевский съезд, 3	-	ООО фирма «Вика»	+	СОБСТВЕННОСТЬ / АРЕНДА	-	-	ООО фирма «Вика»	+	СОБСТВЕННОСТЬ / АРЕНДА	-	-	ООО фирма «Вика»	Владение на праве собственности или ином законном основании источниками тепловой энергии с наибольшей рабочей тепловой мощностью и (или) тепловыми сетями с наибольшей емкостью в границах зоны деятельности (п. 11 постановления Правительства РФ №808 от 08.08.2012 г.)
209	Котельная ул. Вторчермета, 7	-	ЗАО «78 деревообрабатывающий комбинат Н. М.»	+	СОБСТВЕННОСТЬ / АРЕНДА	-	-	ЗАО «78 деревообрабатывающий комбинат Н. М.»	+	СОБСТВЕННОСТЬ / АРЕНДА	-	-	ЗАО «78 деревообрабатывающий комбинат Н. М.»	Владение на праве собственности или ином законном основании источниками тепловой энергии с наибольшей рабочей тепловой мощностью и (или) тепловыми сетями с наибольшей емкостью в границах зоны деятельности (п. 11 постановления Правительства РФ №808 от 08.08.2012 г.)
210	Котельная ул. Шаляпина, 20	-	ЗАО «Капитал»	+	СОБСТВЕННОСТЬ / АРЕНДА	-	-	ЗАО «Капитал»	+	СОБСТВЕННОСТЬ / АРЕНДА	-	-	ЗАО «Капитал»	Владение на праве собственности или ином законном основании источниками тепловой энергии с наибольшей рабочей тепловой мощностью и (или) тепловыми сетями с наибольшей емкостью в границах зоны деятельности (п. 11 постановления Правительства РФ №808 от 08.08.2012 г.)
211	Котельная ул. Кузбасская, 7А	-	АО «Нижегородагротнаб»	+	СОБСТВЕННОСТЬ / АРЕНДА	-	-	АО «Нижегородагротнаб»	+	СОБСТВЕННОСТЬ / АРЕНДА	-	-	АО «Нижегородагротнаб»	Владение на праве собственности или ином законном основании источниками тепловой энергии с наибольшей

Код зоны деятельности	Источники тепловой энергии							Тепловые сети					Утвержденная ЕТО	Основание для присвоения статуса ЕТО
	Наименования источников в системе теплоснабжения	Располагаемая тепловая мощность источника, Гкал/ч	Теплоснабжающие (теплосетевые) организации в границах системы теплоснабжения	Наличие источников в обслуживании теплоснабжающей (теплосетевой) организации	Вид имущественного права	Размер собственного капитала теплоснабжающей (теплосетевой) организации, тыс. руб.	Информация о подаче заявки на присвоение статуса ЕТО	Теплоснабжающие (теплосетевые) организации в границах системы теплоснабжения	Наличие тепловых сетей в обслуживании теплоснабжающей (теплосетевой) организации	Вид имущественного права	Размер собственного капитала теплоснабжающей (теплосетевой) организации, тыс. руб.	Информация о подаче заявки на присвоение статуса ЕТО		
														рабочей тепловой мощностью и (или) тепловыми сетями с наибольшей емкостью в границах зоны деятельности (п. 11 постановления Правительства РФ №808 от 08.08.2012 г.)
212	Котельная пр-т Ленина, 93	-	ЗАО «Энерго Групп»	+	СОБСТВЕННОСТЬ / АРЕНДА	-	-	ЗАО «Энерго Групп»	+	СОБСТВЕННОСТЬ / АРЕНДА	-	-	ЗАО «Энерго Групп»	Владение на праве собственности или ином законном основании источниками тепловой энергии с наибольшей рабочей тепловой мощностью и (или) тепловыми сетями с наибольшей емкостью в границах зоны деятельности (п. 11 постановления Правительства РФ №808 от 08.08.2012 г.)
213	Котельная ул. Коновалова, 6	-	ОАО «ВВМЭСС»	+	СОБСТВЕННОСТЬ / АРЕНДА	-	-	ОАО «ВВМЭСС»	+	СОБСТВЕННОСТЬ / АРЕНДА	-	-	ОАО «ВВМЭСС»	Владение на праве собственности или ином законном основании источниками тепловой энергии с наибольшей рабочей тепловой мощностью и (или) тепловыми сетями с наибольшей емкостью в границах зоны деятельности (п. 11 постановления Правительства РФ №808 от 08.08.2012 г.)
214	Котельная ул. Баррикад, 1	-	ПАО «Завод «Красное Сормово»	+	СОБСТВЕННОСТЬ / АРЕНДА	-	-	ПАО «Завод «Красное Сормово»	+	СОБСТВЕННОСТЬ / АРЕНДА	-	-	ПАО «Завод «Красное Сормово»	Владение на праве собственности или ином законном основании источниками тепловой энергии с наибольшей рабочей тепловой мощностью и (или) тепловыми сетями с наибольшей емкостью в границах зоны деятельности (п. 11 постановления Правительства РФ №808 от 08.08.2012 г.)
216	Котельная ш. Жиркомбината, 11	-	АО «Нижегородский масло-жировой комбинат»	+	СОБСТВЕННОСТЬ / АРЕНДА	-	-	АО «Нижегородский масло-жировой комбинат»	+	СОБСТВЕННОСТЬ / АРЕНДА	-	-	АО «Нижегородский масло-жировой комбинат»	Владение на праве собственности или ином законном основании источниками тепловой энергии с наибольшей рабочей тепловой мощностью и (или) тепловыми сетями с наибольшей емкостью в границах зоны деятельности (п. 11

Код зоны деятельности	Источники тепловой энергии							Тепловые сети					Утвержденная ЕТО	Основание для присвоения статуса ЕТО
	Наименования источников в системе теплоснабжения	Располагаемая тепловая мощность источника, Гкал/ч	Теплоснабжающие (теплосетевые) организации в границах системы теплоснабжения	Наличие источников в обслуживании теплоснабжающей (теплосетевой) организации	Вид имущественного права	Размер собственного капитала теплоснабжающей (теплосетевой) организации, тыс. руб.	Информация о подаче заявки на присвоение статуса ЕТО	Теплоснабжающие (теплосетевые) организации в границах системы теплоснабжения	Наличие тепловых сетей в обслуживании теплоснабжающей (теплосетевой) организации	Вид имущественного права	Размер собственного капитала теплоснабжающей (теплосетевой) организации, тыс. руб.	Информация о подаче заявки на присвоение статуса ЕТО		
														постановления Правительства РФ №808 от 08.08.2012 г.)
218	Котельная ул. Дьяконова, 2В	-	АО «Нижегородский молочный завод №1»	+	СОБСТВЕННОСТЬ / АРЕНДА	-	-	АО «Нижегородский молочный завод №1»	+	СОБСТВЕННОСТЬ / АРЕНДА	-	-	АО «Нижегородский молочный завод №1»	Владение на праве собственности или ином законном основании источниками тепловой энергии с наибольшей мощностью и (или) тепловыми сетями с наибольшей емкостью в границах зоны деятельности (п. 11 постановления Правительства РФ №808 от 08.08.2012 г.)
219	Котельная ул. Шлиссельбургская, 28	-	АО «АСП «Отделстрой-1»	+	СОБСТВЕННОСТЬ / АРЕНДА	-	-	АО «АСП «Отделстрой-1»	+	СОБСТВЕННОСТЬ / АРЕНДА	-	-	АО «АСП «Отделстрой-1»	Владение на праве собственности или ином законном основании источниками тепловой энергии с наибольшей мощностью и (или) тепловыми сетями с наибольшей емкостью в границах зоны деятельности (п. 11 постановления Правительства РФ №808 от 08.08.2012 г.)
220	Котельная ул. Зайцева, 35	-	ОАО «Силикатный завод №1»	+	СОБСТВЕННОСТЬ / АРЕНДА	-	-	ОАО «Силикатный завод №1»	+	СОБСТВЕННОСТЬ / АРЕНДА	-	-	ОАО «Силикатный завод №1»	Владение на праве собственности или ином законном основании источниками тепловой энергии с наибольшей мощностью и (или) тепловыми сетями с наибольшей емкостью в границах зоны деятельности (п. 11 постановления Правительства РФ №808 от 08.08.2012 г.)
221	Котельная ул. Интернациональная, 100	-	ООО «РАСКО-Энергосервис»	+	СОБСТВЕННОСТЬ / АРЕНДА	-	-	ООО «РАСКО-Энергосервис»	+	СОБСТВЕННОСТЬ / АРЕНДА	-	-	ООО «РАСКО-Энергосервис»	Владение на праве собственности или ином законном основании источниками тепловой энергии с наибольшей мощностью и (или) тепловыми сетями с наибольшей емкостью в границах зоны деятельности (п. 11 постановления Правительства РФ №808 от 08.08.2012 г.)
222	Котельная ул. Октябрьской Революции, 43	-	АО «Автоиспытания»	+	СОБСТВЕННОСТЬ / АРЕНДА	-	-	АО «Автоиспытания»	+	СОБСТВЕННОСТЬ / АРЕНДА	-	-	АО «Автоиспытания»	Владение на праве собственности или ином законном основании

Код зоны деятельности	Источники тепловой энергии							Тепловые сети					Утвержденная ЕТО	Основание для присвоения статуса ЕТО
	Наименования источников в системе теплоснабжения	Располагаемая тепловая мощность источника, Гкал/ч	Теплоснабжающие (теплосетевые) организации в границах системы теплоснабжения	Наличие источников в обслуживании теплоснабжающей (теплосетевой) организации	Вид имущественного права	Размер собственного капитала теплоснабжающей (теплосетевой) организации, тыс. руб.	Информация о подаче заявки на присвоение статуса ЕТО	Теплоснабжающие (теплосетевые) организации в границах системы теплоснабжения	Наличие тепловых сетей в обслуживании теплоснабжающей (теплосетевой) организации	Вид имущественного права	Размер собственного капитала теплоснабжающей (теплосетевой) организации, тыс. руб.	Информация о подаче заявки на присвоение статуса ЕТО		
														источниками тепловой энергии с наибольшей рабочей тепловой мощностью и (или) тепловыми сетями с наибольшей емкостью в границах зоны деятельности (п. 11 постановления Правительства РФ №808 от 08.08.2012 г.)
223	Котельная ул. Лесная, 9А	-	ООО «Арго-Энерго52»	+	СОБСТВЕННОСТЬ / АРЕНДА	-	-	ООО «Арго-Энерго52»	+	СОБСТВЕННОСТЬ / АРЕНДА	-	-	ООО «Арго-Энерго52»	Владение на праве собственности или ином законном основании источниками тепловой энергии с наибольшей рабочей тепловой мощностью и (или) тепловыми сетями с наибольшей емкостью в границах зоны деятельности (п. 11 постановления Правительства РФ №808 от 08.08.2012 г.)
224	Котельная ул. Деловая, 7	-	ЗАО «Элком»	+	СОБСТВЕННОСТЬ / АРЕНДА	-	-	ЗАО «Элком»	+	СОБСТВЕННОСТЬ / АРЕНДА	-	-	ЗАО «Элком»	Владение на праве собственности или ином законном основании источниками тепловой энергии с наибольшей рабочей тепловой мощностью и (или) тепловыми сетями с наибольшей емкостью в границах зоны деятельности (п. 11 постановления Правительства РФ №808 от 08.08.2012 г.)
225	Котельная ул. Торфяная, 30	-	АО «Транс-Сигнал»	+	СОБСТВЕННОСТЬ / АРЕНДА	-	-	АО «Транс-Сигнал»	+	СОБСТВЕННОСТЬ / АРЕНДА	-	-	АО «Транс-Сигнал»	Владение на праве собственности или ином законном основании источниками тепловой энергии с наибольшей рабочей тепловой мощностью и (или) тепловыми сетями с наибольшей емкостью в границах зоны деятельности (п. 11 постановления Правительства РФ №808 от 08.08.2012 г.)
226	Котельная ул. Нестерова, 5	-	ФГБОУ ВО «ВГУВТ»	+	СОБСТВЕННОСТЬ / АРЕНДА	-	-	ФГБОУ ВО «ВГУВТ»	+	СОБСТВЕННОСТЬ / АРЕНДА	-	-	ФГБОУ ВО «ВГУВТ»	Владение на праве собственности или ином законном основании источниками тепловой энергии с наибольшей рабочей тепловой мощностью и (или) тепловыми сетями с наибольшей емкостью в

Код зоны деятельности	Источники тепловой энергии							Тепловые сети					Утвержденная ЕТО	Основание для присвоения статуса ЕТО
	Наименования источников в системе теплоснабжения	Располагаемая тепловая мощность источника, Гкал/ч	Теплоснабжающие (теплосетевые) организации в границах системы теплоснабжения	Наличие источников в обслуживании теплоснабжающей (теплосетевой) организации	Вид имущественного права	Размер собственного капитала теплоснабжающей (теплосетевой) организации, тыс. руб.	Информация о подаче заявки на присвоение статуса ЕТО	Теплоснабжающие (теплосетевые) организации в границах системы теплоснабжения	Наличие тепловых сетей в обслуживании теплоснабжающей (теплосетевой) организации	Вид имущественного права	Размер собственного капитала теплоснабжающей (теплосетевой) организации, тыс. руб.	Информация о подаче заявки на присвоение статуса ЕТО		
														границах зоны деятельности (п. 11 постановления Правительства РФ №808 от 08.08.2012 г.)
227	Котельная ул. Совнаркомовская, 25	-	ООО «Профстройпроект»	+	СОБСТВЕННОСТЬ / АРЕНДА	-	-	ООО «Профстройпроект»	+	СОБСТВЕННОСТЬ / АРЕНДА	-	-	ООО «Профстройпроект»	Владение на праве собственности или ином законном основании источниками тепловой энергии с наибольшей рабочей тепловой мощностью и (или) тепловыми сетями с наибольшей емкостью в границах зоны деятельности (п. 11 постановления Правительства РФ №808 от 08.08.2012 г.)
228	Котельная ул. Грузинская, 5	-	ООО НПК «Скрудж»	+	СОБСТВЕННОСТЬ / АРЕНДА	-	-	ООО НПК «Скрудж»	+	СОБСТВЕННОСТЬ / АРЕНДА	-	-	ООО НПК «Скрудж»	Владение на праве собственности или ином законном основании источниками тепловой энергии с наибольшей рабочей тепловой мощностью и (или) тепловыми сетями с наибольшей емкостью в границах зоны деятельности (п. 11 постановления Правительства РФ №808 от 08.08.2012 г.)
229	Котельная пр-т Гагарина, 178	-	ЗАО «Концерн «Термаль»	+	СОБСТВЕННОСТЬ / АРЕНДА	-	-	ЗАО «Концерн «Термаль»	+	СОБСТВЕННОСТЬ / АРЕНДА	-	-	ЗАО «Концерн «Термаль»	Владение на праве собственности или ином законном основании источниками тепловой энергии с наибольшей рабочей тепловой мощностью и (или) тепловыми сетями с наибольшей емкостью в границах зоны деятельности (п. 11 постановления Правительства РФ №808 от 08.08.2012 г.)
231	Котельная пер. Спортсменский, 11	-	ООО «Николь-Пак Империял»	+	СОБСТВЕННОСТЬ / АРЕНДА	-	-	ООО «Николь-Пак Империял»	+	СОБСТВЕННОСТЬ / АРЕНДА	-	-	ООО «Николь-Пак Империял»	Владение на праве собственности или ином законном основании источниками тепловой энергии с наибольшей рабочей тепловой мощностью и (или) тепловыми сетями с наибольшей емкостью в границах зоны деятельности (п. 11 постановления Правительства РФ №808 от 08.08.2012 г.)
232	Котельная ул.	1,89	ОАО «Теплоэнерго»	+	СОБСТВЕННОСТЬ	995 778	-	ОАО «Теплоэнерго»	+	СОБСТВЕННОСТЬ	995 778	-	ОАО «Теплоэнерго»	Владение на праве

Код зоны деятельности	Источники тепловой энергии							Тепловые сети					Утвержденная ЕТО	Основание для присвоения статуса ЕТО
	Наименования источников в системе теплоснабжения	Располагаемая тепловая мощность источника, Гкал/ч	Теплоснабжающие (теплосетевые) организации в границах системы теплоснабжения	Наличие источников в обслуживании теплоснабжающей (теплосетевой) организации	Вид имущественного права	Размер собственного капитала теплоснабжающей (теплосетевой) организации, тыс. руб.	Информация о подаче заявки на присвоение статуса ЕТО	Теплоснабжающие (теплосетевые) организации в границах системы теплоснабжения	Наличие тепловых сетей в обслуживании теплоснабжающей (теплосетевой) организации	Вид имущественного права	Размер собственного капитала теплоснабжающей (теплосетевой) организации, тыс. руб.	Информация о подаче заявки на присвоение статуса ЕТО		
	Космонавта Комарова, 2Е				/ АРЕНДА					/ АРЕНДА				собственности или ином законном основании источниками тепловой энергии с наибольшей рабочей тепловой мощностью и (или) тепловыми сетями с наибольшей емкостью в границах зоны деятельности (п. 11 постановления Правительства РФ №808 от 08.08.2012 г.)
233	Котельная пр-д Бурнаковский, 1	-	ООО «Актеон»	+	СОБСТВЕННОСТЬ / АРЕНДА	-	-	ООО «Актеон»	+	СОБСТВЕННОСТЬ / АРЕНДА	-	-	ООО «Актеон»	Владение на праве собственности или ином законном основании источниками тепловой энергии с наибольшей рабочей тепловой мощностью и (или) тепловыми сетями с наибольшей емкостью в границах зоны деятельности (п. 11 постановления Правительства РФ №808 от 08.08.2012 г.)
234	Котельная пр-т Ленина, 31к2	2,10	ОАО Хладокомбинат «Заречный»	+	СОБСТВЕННОСТЬ / АРЕНДА	-	-	ОАО Хладокомбинат «Заречный»	+	СОБСТВЕННОСТЬ / АРЕНДА	-	-	ОАО Хладокомбинат «Заречный»	Владение на праве собственности или ином законном основании источниками тепловой энергии с наибольшей рабочей тепловой мощностью и (или) тепловыми сетями с наибольшей емкостью в границах зоны деятельности (п. 11 постановления Правительства РФ №808 от 08.08.2012 г.)
235	Котельная ул. Максима Горького, 113/30	-	ООО «Газпром трансгаз Нижний Новгород»	+	СОБСТВЕННОСТЬ / АРЕНДА	-	-	ООО «Газпром трансгаз Нижний Новгород»	+	СОБСТВЕННОСТЬ / АРЕНДА	-	-	ООО «Газпром трансгаз Нижний Новгород»	Владение на праве собственности или ином законном основании источниками тепловой энергии с наибольшей рабочей тепловой мощностью и (или) тепловыми сетями с наибольшей емкостью в границах зоны деятельности (п. 11 постановления Правительства РФ №808 от 08.08.2012 г.)
236	Котельная ул. Деловая, 14	54,72	ООО «Нижновтеплоэнерго»	+	СОБСТВЕННОСТЬ / АРЕНДА	-	-	ООО «Нижновтеплоэнерго»	+	СОБСТВЕННОСТЬ / АРЕНДА	-	-	ООО «Нижновтеплоэнерго»	Владение на праве собственности или ином законном основании источниками тепловой энергии с наибольшей рабочей тепловой мощностью и (или)
	Котельная ул. Родионова, 194Б	116,69	ООО «Нижновтеплоэнерго»	+	СОБСТВЕННОСТЬ / АРЕНДА	-	-	ООО «Нижновтеплоэнерго»	+	СОБСТВЕННОСТЬ / АРЕНДА	-	-		

Код зоны деятельности	Источники тепловой энергии							Тепловые сети					Утвержденная ЕТО	Основание для присвоения статуса ЕТО
	Наименования источников в системе теплоснабжения	Располагаемая тепловая мощность источника, Гкал/ч	Теплоснабжающие (теплосетевые) организации в границах системы теплоснабжения	Наличие источников в обслуживании теплоснабжающей (теплосетевой) организации	Вид имущественного права	Размер собственного капитала теплоснабжающей (теплосетевой) организации, тыс. руб.	Информация о подаче заявки на присвоение статуса ЕТО	Теплоснабжающие (теплосетевые) организации в границах системы теплоснабжения	Наличие тепловых сетей в обслуживании теплоснабжающей (теплосетевой) организации	Вид имущественного права	Размер собственного капитала теплоснабжающей (теплосетевой) организации, тыс. руб.	Информация о подаче заявки на присвоение статуса ЕТО		
														тепловыми сетями с наибольшей емкостью в границах зоны деятельности (п. 11 постановления Правительства РФ №808 от 08.08.2012 г.)
237	Котельная ул. Арктическая, 20А	1,76	ОАО «Теплоэнерго»	+	СОБСТВЕННОСТЬ / АРЕНДА	995 778	-	ОАО «Теплоэнерго»	+	СОБСТВЕННОСТЬ / АРЕНДА	995 778	-	ОАО «Теплоэнерго»	Владение на праве собственности или ином законном основании источниками тепловой энергии с наибольшей рабочей тепловой мощностью и (или) тепловыми сетями с наибольшей емкостью в границах зоны деятельности (п. 11 постановления Правительства РФ №808 от 08.08.2012 г.)
238	Котельная ул. Ларина, 19	42,00	ОАО «Теплоэнерго»	-	-	995 778	-	ОАО «Теплоэнерго»	+	СОБСТВЕННОСТЬ / АРЕНДА	995 778	-	ОАО «Теплоэнерго»	Владение на праве собственности или ином законном основании источниками тепловой энергии с наибольшей рабочей тепловой мощностью и (или) тепловыми сетями с наибольшей емкостью в границах зоны деятельности (п. 11 постановления Правительства РФ №808 от 08.08.2012 г.)
			Молочный комбинат «Нижегородский» - филиал АО «Вимм-Билль-Данн»	+	СОБСТВЕННОСТЬ / АРЕНДА	-	-	Молочный комбинат «Нижегородский» - филиал АО «Вимм-Билль-Данн»	+	СОБСТВЕННОСТЬ / АРЕНДА	-	-		

Таблица 3.2 - Сводный реестр утвержденных зон деятельности единых теплоснабжающих организаций на территории города Нижнего Новгорода

Код зоны деятельности	Утвержденная ЕТО	Наименования источников в системе теплоснабжения	Кол-во систем теплоснабжения
1	ОАО «Теплоэнерго»	Котельная пр-т Союзный, 43	1
2	ОАО «Теплоэнерго»	Котельная ул. Коперника, 1А	6
		Котельная ул. Федосеенко, 64	
		Котельная ул. Пугачева, 1	
		Котельная ул. Базарная, 6	
		Котельная ул. Римского-Корсакова, 50	
3	ОАО «Теплоэнерго»	Котельная ул. Станиславского, 3	1
		Котельная ул. Федосеенко, 89А	
4	ОАО «Теплоэнерго»	Котельная ул. Гаугеля, 6Б	2
		Котельная ул. Гаугеля, 25	
5	ОАО «Теплоэнерго»	Котельная ул. Героя Советского Союза Сутырина, 19А	1
6	ОАО «Теплоэнерго»	Котельная ул. Василия Иванова, 14Б	1
7	ОАО «Теплоэнерго»	Котельная ул. Баренца, 9А	1
8	ОАО «Теплоэнерго»	Котельная ул. Энгельса, 1В	1
9	ОАО «Теплоэнерго»	Котельная ул. Планетная, 8А	1
10	ОАО «Теплоэнерго»	Котельная ул. Меднолитейная, 1Б	1
11	ОАО «Теплоэнерго»	Котельная пер. Общественный, 6А	1
12	ОАО «Теплоэнерго»	Котельная ул. Дубравная, 17	1
13	ОАО «Теплоэнерго»	Котельная ул. Александра Люкина, 6А	1
14	ОАО «Теплоэнерго»	Котельная ул. Баранова, 11	2
		Котельная ул. Чаадаева, 10В	
15	ОАО «Теплоэнерго»	Котельная ул. Героя Безрукова, 5	1
16	ОАО «Теплоэнерго»	Котельная ул. Красных Зорь, 4А	1
17	ОАО «Теплоэнерго»	Котельная ул. Николая Гастелло, 1А	1
18	ОАО «Теплоэнерго»	Котельная пр-т Героев, 13	1
19	ОАО «Теплоэнерго»	Котельная ул. Лесной Городок, 6А	1
20	ОАО «Теплоэнерго»	Котельная ул. Чкалова, 9Г	1
21	ОАО «Теплоэнерго»	Котельная пр-т Ленина, 5А	4
		Котельная ул. Июльских Дней, 1	
		Котельная ул. Заводская, 19	
		Котельная ул. Академика Баха, 4А	
22	ОАО «Теплоэнерго»	Котельная ул. Климовская, 86А	1
23	ОАО «Теплоэнерго»	Котельная ул. Таллинская, 15В	1
24	ОАО «Теплоэнерго»	Котельная ул. Вольская, 15А	1
25	ОАО «Теплоэнерго»	Котельная «15-й квартал»; ул. Тихорецкая, 3В	2
		Котельная «15-й квартал» (пристрой); ул. Тихорецкая, 3В	
26	ОАО «Теплоэнерго»	Котельная ул. Знаменская, 5Б	1
27	ОАО «Теплоэнерго»	Котельная ул. Ивана Романова, 3А	1

Код зоны деятельности	Утвержденная ЕТО	Наименования источников в системе теплоснабжения	Кол-во систем теплоснабжения
28	ОАО «Теплоэнерго»	Котельная «Водопроводная»; ш. Московское, 15А	3
		Сормовская ТЭЦ; ул. Коминтерна, 45к1	
		Котельная ул. Мурашкинская, 13Б	
29	ОАО «Теплоэнерго»	Котельная «17-й квартал»; ул. Куйбышева, 41А	1
30	ОАО «Теплоэнерго»	Котельная б-р Мира, 4А	1
31	ОАО «Теплоэнерго»	Котельная ул. Конотопская, 5	1
33	ОАО «Теплоэнерго»	Котельная ул. Чкалова, 37А	1
34	ОАО «Теплоэнерго»	Котельная ул. Невельская, 9А	1
35	ОАО «Теплоэнерго»	Котельная ул. Путейская, 31А	1
36	ОАО «Теплоэнерго»	Котельная «Больница №10»; ул. Чонгарская, 43А	1
37	ОАО «Теплоэнерго»	Котельная пер. Рубо, 3	1
38	ОАО «Теплоэнерго»	Котельная ул. Металлистов, 4Б	1
39	ОАО «Теплоэнерго»	Котельная ш. Московское, 219А	1
40	ОАО «Теплоэнерго»	Котельная ул. Памирская, 11	1
41	ОАО «Теплоэнерго»	Котельная ул. Премудрова, 12А	1
42	ОАО «Теплоэнерго»	Котельная ул. Октябрьской Революции, 66	1
43	ОАО «Теплоэнерго»	Котельная ул. Геройская, 11А	1
44	ОАО «Теплоэнерго»	Котельная пр-т Ленина, 51к10	1
45	ОАО «Теплоэнерго»	Котельная ул. Максима Горького, 4А	6
		Нагорная теплоцентраль (НТЦ); ул. Ветеринарная, 5	
		Котельная «Школа №151»; ул. Бориса Панина, 10Б	
		Котельная ул. Ванеева, 63	
		Котельная ул. Максима Горького, 65Д	
		Котельная «Кардиоцентр»; ул. Ванеева, 209Б	
46	ОАО «Теплоэнерго»	Котельная ул. Донецкая, 9В	1
47	ОАО «Теплоэнерго»	Котельная ул. Суетинская, 21	1
48	ОАО «Теплоэнерго»	Котельная пер. Плотничный, 11	1
49	ОАО «Теплоэнерго»	Котельная пер. Бойновский, 9Д	1
50	ОАО «Теплоэнерго»	Котельная Почтовый съезд 2 / ул. Рождественская, 24	1
51	ОАО «Теплоэнерго»	Котельная ул. Заломова, 5	3
		Котельная ул. Нижегородская, 29	
		Котельная ул. Гоголя, 9Д	
52	ОАО «Теплоэнерго»	Котельная ул. Рождественская, 40А	1
54	ОАО «Теплоэнерго»	Котельная ул. Радужная, 2А	1
55	ОАО «Теплоэнерго»	Котельная ул. Соревнования, 4А	2
		Котельная ул. Гребешковский Откос, 7	
56	ОАО «Теплоэнерго»	Котельная ул. Минина, 1	1
57	ОАО «Теплоэнерго»	Котельная ул. Большая Покровская, 16	1
58	ОАО «Теплоэнерго»	Котельная ул. Рождественская, 2	1
59	ОАО «Теплоэнерго»	Котельная ул. 3-я Ямская, 7	1

Код зоны деятельности	Утвержденная ЕТО	Наименования источников в системе теплоснабжения	Кол-во систем теплоснабжения
60	ОАО «Теплоэнерго»	Котельная ул. Дальняя, 1/29В	1
61	ОАО «Теплоэнерго»	Котельная «Очистные сооружения»; наб. Гребного Канала	1
62	ОАО «Теплоэнерго»	Котельная «Санаторий «Нижегородский»; к. п. Зеленый Город	1
63	ОАО «Теплоэнерго»	Котельная ул. Воровского, 3	1
64	ОАО «Теплоэнерго»	Котельная ул. Максима Горького, 50	1
65	ОАО «Теплоэнерго»	Котельная «ДО «Зеленый Город»; к. п. Зеленый Город	1
66	ОАО «Теплоэнерго»	Котельная «Мореновская областная санаторно-лесная школа»; к. п. Зеленый Город, 7Г	1
67	ОАО «Теплоэнерго»	Котельная «Санаторий «Ройка»; к. п. Зеленый Город	1
68	ОАО «Теплоэнерго»	Котельная «ДООЛ «Чайка»; к. п. Зеленый Город	1
69	ОАО «Теплоэнерго»	Котельная ул. Бориса Панина, 19Б	1
70	ОАО «Теплоэнерго»	Котельная ул. Генкиной, 37	1
71	ОАО «Теплоэнерго»	Котельная ул. Барминская, 8В	1
72	ОАО «Теплоэнерго»	Котельная пер. Звенигородский, 8А Котельная ул. Республиканская, 47А	2
73	ОАО «Теплоэнерго»	Котельная ул. Углова, 7 Котельная ул. Батумская, 7Б	2
74	ОАО «Теплоэнерго»	Котельная ул. Маршала Голованова, 25А	1
75	ОАО «Теплоэнерго»	Котельная ул. Горная, 13 Котельная ш. Анкудиновское, 24	2
77	ОАО «Теплоэнерго»	Котельная ш. Анкудиновское, 3Б	1
78	ОАО «Теплоэнерго»	Котельная пр-т Гагарина, 178Б	1
79	ОАО «Теплоэнерго»	Котельная пр-т Гагарина, 60к22	1
80	ОАО «Теплоэнерго»	Котельная ул. Военных Комиссаров, 9	1
81	ОАО «Теплоэнерго»	Котельная пр-т Гагарина, 156	1
82	ОАО «Теплоэнерго»	Котельная ул. Радистов, 24	1
83	ОАО «Теплоэнерго»	Котельная ул. Терешковой, 7 Котельная пр-т Гагарина, 70А	2
84	ОАО «Теплоэнерго»	Котельная ул. 40 лет Победы, 15	1
85	ОАО «Теплоэнерго»	Котельная пр-т Гагарина, 97к14	1
86	ОАО «Теплоэнерго»	Котельная ул. Рождественская, 8	1
87	ОАО «Теплоэнерго»	Котельная ул. Варварская, 15Б	1
88	ОАО «Теплоэнерго»	Котельная Кремль, к3	1
89	ОАО «Теплоэнерго»	Котельная ул. Ярославская, 23	1
90	ОАО «Теплоэнерго»	Котельная ул. Малая Ямская, 9Б	1
91	ОАО «Теплоэнерго»	Котельная наб. Верхне-Волжская, 7Д	1
93	ОАО «Теплоэнерго»	Котельная ул. Ульянова, 47	1
94	ОАО «Теплоэнерго»	Котельная ул. Родионова, 28Б	1
95	ОАО «Теплоэнерго»	Котельная наб. Нижне-Волжская, 2А	1
96	ОАО «Теплоэнерго»	Котельная «Дом-интернат для престарелых и инвалидов «Зеленый Город»; к. п. Зеленый Город	1

**ОБОСНОВЫВАЮЩИЕ МАТЕРИАЛЫ К СХЕМЕ ТЕПЛОСНАБЖЕНИЯ ГОРОДА НИЖНЕГО НОВГОРОДА НА ПЕРСПЕКТИВУ ДО 2032 ГОДА
(АКТУАЛИЗАЦИЯ НА 2018 ГОД)**

ГЛАВА 11. ОБОСНОВАНИЕ ПРЕДЛОЖЕНИЙ ПО ОПРЕДЕЛЕНИЮ ЕДИНЫХ ТЕПЛОСНАБЖАЮЩИХ ОРГАНИЗАЦИЙ

Код зоны деятельности	Утвержденная ЕТО	Наименования источников в системе теплоснабжения	Кол-во систем теплоснабжения
97	ОАО «Теплоэнерго»	Котельная пр-т Гагарина, 25Е	1
98	ОАО «Теплоэнерго»	Котельная ул. Тропинина, 13Б	1
99	ОАО «Теплоэнерго»	Котельная ул. Василия Иванова, 36Б	1
100	ОАО «Теплоэнерго»	Котельная ул. Тепличная, 8А	1
101	ОАО «Теплоэнерго»	Котельная «2-я территория ВЦСПС»; к. п. Зеленый Город	1
102	ОАО «Теплоэнерго»	Котельная «ИТ-Парк «Анкудиновка» №1»	2
		Котельная «ИТ-Парк «Анкудиновка» №2»	
103	ОАО «Теплоэнерго»	Котельная п. Березовая Пойма, ул. Чернореченская, 1к1	1
104	ОАО «Теплоэнерго»	Котельная ул. Федосеенко, 44А	1
105	ОАО «Теплоэнерго»	Котельная ул. Чаадаева, 1	1
106	ОАО «Теплоэнерго»	Котельная пр-д Бурнаковский, 15	1
107	ОАО «Теплоэнерго»	Котельная ш. Московское, 83А	1
108	ОАО «Теплоэнерго»	Котельная ул. Литвинова, 74	1
109	ОАО «Теплоэнерго»	Котельная ул. Интернациональная, 95	1
110	ОАО «Теплоэнерго»	Котельная ул. Ильинская, 65А	1
111	ОАО «Теплоэнерго»	Котельная ул. Ильинская, 45А	1
112	ОАО «Теплоэнерго»	Котельная ул. Гаршина, 40	1
113	ОАО «Теплоэнерго»	Котельная ул. Яблонева, 18	1
115	ОАО «Теплоэнерго»	Котельная пр-т Гагарина, 50	1
116	ОАО «Теплоэнерго»	Котельная ул. Медицинская, 2	1
117	ОАО «Теплоэнерго»	Котельная ул. Бориса Панина, 3	1
118	ОАО «Теплоэнерго»	Котельная ул. Тропинина, 47	1
119	ОАО «Теплоэнерго»	Котельная пр-т Гагарина, 174	1
120	ОАО «Теплоэнерго»	Котельная «Санаторий «Зеленый Город»; к. п. Зеленый Город	1
121	ОАО «Теплоэнерго»	Котельная ш. Московское, 52	1
122	ОАО «Теплоэнерго»	Котельная ул. Зайцева, 31	1
123	ОАО «Теплоэнерго»	Котельная п. Черепичный, 14	1
125	ОАО «Теплоэнерго»	Котельная ул. Интернациональная, 96	1
126	ОАО «Теплоэнерго»	Котельная ул. Нартова, 6	1
127	ОАО «Теплоэнерго»	Котельная пер. Вахитова, 4Д	1
128	ООО «Автозаводская ТЭЦ»	Автозаводская ТЭЦ; пр-т Ленина, 88	2
		Котельная «Ленинская»; ул. Монастырка, 5А	
129	ООО «Автозаводская ТЭЦ»	Котельная «Северная»; ул. Новикова-Прибоя, 18	1
130	ООО «Автозаводская ТЭЦ»	Котельная ул. Геройская, 2А	1
131	ООО «Автозаводская ТЭЦ»	Котельная ул. Новикова-Прибоя, 35А	1
132	ООО «Автозаводская ТЭЦ»	Котельная ул. Профинтерна, 7Б	1
133	ООО «Автозаводская ТЭЦ»	Котельная «кв. «Ржавка»; ул. Космонавта Комарова, 14Б	1
134	ООО «Автозаводская ТЭЦ»	Котельная ул. Завкомовская, 8	1
136	ООО «Автозаводская ТЭЦ»	Котельная «Мостоотряд»; п. Мостоотряд, 32А	1
137	ООО «Автозаводская ТЭЦ»	Котельная ул. Мончегорская, 11	1

Код зоны деятельности	Утвержденная ЕТО	Наименования источников в системе теплоснабжения	Кол-во систем теплоснабжения
138	ООО «Автозаводская ТЭЦ»	Котельная «Школа №16»; п. Гнилицы, ул. Героя Советского Союза Ляхова, 92А	1
139	ООО «Автозаводская ТЭЦ»	Котельная «Школа №114»; п. Стригино, ул. Земляничная, 1Б	1
140	ООО «Автозаводская ТЭЦ»	Котельная «Школа №145»; п. Новое Доскино, 19-я линия, 25А	1
141	ООО «Автозаводская ТЭЦ»	Котельная ул. Львовская, 7А	1
142	ООО «Автозаводская ТЭЦ»	Котельная ул. Героя Советского Союза Бахтина, 10	1
144	ООО «Автозаводская ТЭЦ»	Котельная «РЭБ флота»; ул. Правдинская, 27	1
146	ООО «Автозаводская ТЭЦ»	Котельная «Инфекционная больница №23»; пр-т Ильича, 54А	1
147	ООО «Автозаводская ТЭЦ»	Котельная «Больница №37»; ул. Челюскинцев, 3	1
148	ООО «Автозаводская ТЭЦ»	Котельная «Больница №26»; п. Гнилицы, ул. Гнилицкая, 105	1
149	ООО фирма «Нижегородстрой»	Котельная ул. 3-я Ямская, 30	1
150	ООО фирма «Нижегородстрой»	Котельная ул. Белинского, 62	1
151	ООО фирма «Нижегородстрой»	Котельная ул. Обухова, 45	1
152	ООО фирма «Нижегородстрой»	Котельная ул. Октябрьской Революции, 45	1
153	ООО «СТН-Энергосети»	Котельная ул. Карла Маркса, 60Б	1
239	ОАО «Теплоэнерго»	Котельная ул. Цветочная, 3В	1
154	ООО «СТН-Энергосети»		
155	ООО «СТН-Энергосети»	Котельная ул. Родионова, 187А	1
156	ОАО «РУМО»	Котельная ул. Адмирала Нахимова, 13	1
162	ФГАОУ ВО «ННГУ им. Н. И. Лобачевского»	Котельная пр-т Гагарина, 24	1
164	ПАО «Нижегородский телевизионный завод им. В. И. Ленина»	Котельная пр-т Гагарина, 37	1
165	ПАО «Нижегородский телевизионный завод им. В. И. Ленина»	Котельная ул. Заовражная, 6	1
166	ОАО «РЖД»	Котельная ул. Электровозная, 1	1
167	ОАО «РЖД»	Котельная «НГЧ-2»; ул. Кондукторская, 26	1
168	ОАО «РЖД»	Котельная пр-т Ленина, 18	1
169	ФГБОУ ВО «НГТУ им. Р. Е. Алексеева»	Котельная ул. Минина, 24	1
170	ФГБОУ ВО «НГТУ им. Р. Е. Алексеева»	Котельная ш. Казанское, 12	1
171	ПАО ПКО «Теплообменник»	Котельная пр-т Ленина, 85	1
172	ПАО «Международный Аэропорт Нижний Новгород»	Котельная «Аэропорт»	1
173	ГБПОУ «НРТК»	Котельная ул. Студенческая, 6	1
174	ООО «Нижегородский завод «Старт»	Котельная ул. Белинского, 61	1
175	ЗАО «Энергосервис»	Котельная наб. Волжская, 8	1
177	НПАП №1 и №6 - филиал МП «Нижегородпассажиравтотранс»	Котельная ул. КИМа, 335	1
178	ООО «ЭГНА»	Котельная ул. Грузинская, 5	1
179	АО «ВВПКП «Оборонпромкомплекс»	Котельная ул. Айвазовского, 10А	1
180	ООО «Зенит Энерго»	Котельная ул. Краснозвездная, 37	1
181	Филиал АО «РЭУ» «Владимирский»	Котельная ул. Ижорская, 25	1
182	ОАО «Нижегородская трикотажная фабрика»	Котельная ул. Полтавская, 32	1
183	ООО ДДФ «КАНОЭ»	Котельная ул. Кулибина, 3	1

**ОБОСНОВЫВАЮЩИЕ МАТЕРИАЛЫ К СХЕМЕ ТЕПЛОСНАБЖЕНИЯ ГОРОДА НИЖНЕГО НОВГОРОДА НА ПЕРСПЕКТИВУ ДО 2032 ГОДА
(АКТУАЛИЗАЦИЯ НА 2018 ГОД)**

ГЛАВА 11. ОБОСНОВАНИЕ ПРЕДЛОЖЕНИЙ ПО ОПРЕДЕЛЕНИЮ ЕДИНЫХ ТЕПЛОСНАБЖАЮЩИХ ОРГАНИЗАЦИЙ

Код зоны деятельности	Утвержденная ЕТО	Наименования источников в системе теплоснабжения	Кол-во систем теплоснабжения
184	ГБУЗ НО «НОКБ им. Н. А. Семашко»	Котельная ул. Родионова, 190	1
185	ООО «Ковчег-НН»	Котельная ул. Дальняя, 17А	1
186	АО «Мясокомбинат и компания»	Котельная ул. Ковалихинская, 18	1
187	АО «Завод Красный Якорь»	Котельная ш. Московское, 120	1
188	ООО «Надежда»	Котельная ул. Гордеевская, 105	1
189	ООО ТП «Нижегородец»	Котельная ш. Московское, 34	1
190	ЗАО «Авиационные и Технические Масла»	Котельная ул. Коминтерна, 47А	1
191	ООО «Прима Энерго»	Котельная ш. Московское, 105	1
192	ООО «Теплосети-НН»	Котельная ул. Бекетова, 13	1
193	ООО «Санаторий им. ВЦСПС»	Котельная «1-я территория ВЦСПС»; к. п. Зеленый Город	1
194	ЗАО «Гражданстрой-НН»	Котельная наб. Нижне-Волжская, 17	1
195	ЗАО «Завод Труд»	Котельная ул. Ларина, 18	1
196	ООО «Русский Стандарт»	Котельная Зеленский съезд, 8	1
197	ЗАО «Механический завод «Рилс»	Котельная ул. Ошарская, 76	1
198	ОАО «Нагорный бетонный завод»	Котельная ул. Героя Шапошникова, 13	1
199	ОАО «Нижегородский текстиль»	Котельная пер. Бойновский, 17	1
201	АО «Судоходная компания «Волжское пароходство» (АО «Волга-флот»)	Котельная пл. Маркина, 15А	1
202	ООО «Оздоровительный комплекс «Молодость»	Котельная наб. Нижне-Волжская, 8/7	1
203	ООО «Норма»	Котельная ул. Героя Шапошникова, 15	1
204	ООО «Универмаг Нижегородский»	Котельная ул. Рождественская, 13	1
205	ООО «Фармстандарт-Фитофарм-НН»	Котельная ул. Кащенко, 9	1
206	ООО «Цитрон»	Котельная ул. Ошарская, 67	1
207	ООО фирма «Вика»	Котельная Георгиевский съезд, 3	1
209	ЗАО «78 деревообрабатывающий комбинат Н. М.»	Котельная ул. Вторчермета, 7	1
210	ЗАО «Капитал»	Котельная ул. Шаляпина, 20	1
211	АО «Нижегородагроснаб»	Котельная ул. Кузбасская, 7А	1
212	ЗАО «Энерго Групп»	Котельная пр-т Ленина, 93	1
213	ОАО «ВВМЭСС»	Котельная ул. Коновалова, 6	1
214	ПАО «Завод «Красное Сормово»	Котельная ул. Баррикад, 1	1
216	АО «Нижегородский масло-жировой комбинат»	Котельная ш. Жиркомбината, 11	1
218	АО «Нижегородский молочный завод №1»	Котельная ул. Дьяконова, 2В	1
219	АО «АСП «Отделстрой-1»	Котельная ул. Шлиссельбургская, 28	1
220	ОАО «Силикатный завод №1»	Котельная ул. Зайцева, 35	1
221	ООО «РАСКО-Энергосервис»	Котельная ул. Интернациональная, 100	1
222	АО «Автоиспытания»	Котельная ул. Октябрьской Революции, 43	1
223	ООО «Арго-Энерго52»	Котельная ул. Лесная, 9А	1
224	ЗАО «Элком»	Котельная ул. Деловая, 7	1
225	АО «Транс-Сигнал»	Котельная ул. Торфяная, 30	1
226	ФГБОУ ВО «ВГУВТ»	Котельная ул. Нестерова, 5	1

**ОБОСНОВЫВАЮЩИЕ МАТЕРИАЛЫ К СХЕМЕ ТЕПЛОСНАБЖЕНИЯ ГОРОДА НИЖНЕГО НОВГОРОДА НА ПЕРСПЕКТИВУ ДО 2032 ГОДА
(АКТУАЛИЗАЦИЯ НА 2018 ГОД)**

ГЛАВА 11. ОБОСНОВАНИЕ ПРЕДЛОЖЕНИЙ ПО ОПРЕДЕЛЕНИЮ ЕДИНЫХ ТЕПЛОСНАБЖАЮЩИХ ОРГАНИЗАЦИЙ

Код зоны деятельности	Утвержденная ЕТО	Наименования источников в системе теплоснабжения	Кол-во систем теплоснабжения
227	ООО «Профстройпроект»	Котельная ул. Совнаркомовская, 25	1
228	ООО НПК «Скрудж»	Котельная ул. Грузинская, 5	1
229	ЗАО «Концерн «Термаль»	Котельная пр-т Гагарина, 178	1
231	ООО «Николь-Плак Империял»	Котельная пер. Спортсменский, 11	1
232	ОАО «Теплоэнерго»	Котельная ул. Космонавта Комарова, 2Е	1
233	ООО «Актеон»	Котельная пр-д Бурнаковский, 1	1
234	ОАО Хладокомбинат «Заречный»	Котельная пр-т Ленина, 31к2	1
235	ООО «Газпром трансгаз Нижний Новгород»	Котельная ул. Максима Горького, 113/30	1
236	ООО «Нижновтеплоэнерго»	Котельная ул. Деловая, 14	align="center">2
		Котельная ул. Родионова, 194Б	
237	ОАО «Теплоэнерго»	Котельная ул. Арктическая, 20А	1
238	ОАО «Теплоэнерго»	Котельная ул. Ларина, 19	1
ИТОГО:	68	ИТОГО:	245

4 ЗАЯВКИ НА ПРИСВОЕНИЕ СТАТУСА ЕДИНОЙ ТЕПЛОСНАБЖАЮЩЕЙ ОРГАНИЗАЦИИ

4.1 Заявка на присвоение статуса ЕТО – ОАО «Теплоэнерго»



ОТКРЫТОЕ АКЦИОНЕРНОЕ ОБЩЕСТВО
ТЕПЛОЭНЕРГО

603086, город Нижний Новгород, бульвар Мира, 14
Телефон (831) 299-93-40, Факс (831) 296-55-49
e-mail: office@teploenergo-nn.ru
ИНН 5257087027, КПП 525350001

Г. Заместителю главы администрации
города Нижнего Новгорода

С.В.Гладышеву

С.В. Гладышев № *НН-8043*

на № 04-637/12 от 28.08.2012

О предложениях к проекту
схемы теплоснабжения и
направлении заявки на
присвоение статуса
единой
теплоснабжающей организации

Уважаемый Сергей Васильевич!

В соответствии с пунктом 12 Требований к порядку разработки и утверждения схем теплоснабжения, утвержденных постановлением Правительства РФ от 22 февраля 2012 г. № 154, направляем Вам замечания и предложения к проекту схемы теплоснабжения г. Нижнего Новгорода на период с 2012 до 2027 года (далее – Схема теплоснабжения).

Считаем целесообразным в раздел № 8 Схемы теплоснабжения включить таблицу «Зоны деятельности единых теплоснабжающих организаций, границы которых определяются границами систем теплоснабжения, образованных на базе нижеперечисленных источников тепловой энергии, включающих тепловые сети и теплопотребляющие установки потребителей тепловой энергии, подключенных к указанным тепловым сетям и источникам тепловой энергии», приведенную в главе № 11 «Обоснование предложений по созданию единой (единых) теплоснабжающей (их) организации (организаций) в Нижнем Новгороде», раздела № 5 «Предложения по созданию единой (ых) теплоснабжающей (их) организации (й) в Нижнем Новгороде», таблица № 2.

Одновременно, руководствуясь пунктом 5 Правил организации теплоснабжения, утвержденных Постановлением правительства РФ от 08 августа 2012 г. № 808, направляем заявку на присвоение ОАО «Теплоэнерго»

статуса единой теплоснабжающей организации с определением зон деятельности границами систем теплоснабжения, образованными на источниках тепловой энергии и/или тепловых сетей, находящихся во владении ОАО «Теплоэнерго», перечень которых указан в приложении к настоящей за (соответствует зоне № 1 таблицы «Зоны деятельности единых теплоснабжающих организаций, границы которых определяются границами систем теплоснабжения, образованных на базе нижеперечисленных источников тепловой энергии, включающих тепловые сети и теплопотребляющие установочные потребители тепловой энергии, подключенных к указанным тепловым сетям и источникам тепловой энергии»).

Приложения:

1. Перечень систем теплоснабжения, определяющих границы зон деятельности ОАО «Теплоэнерго», как единой теплоснабжающей организации на 7 л. в 1 экз.

2. Бухгалтерская отчетность ОАО «Теплоэнерго» на последнюю отчетную дату перед подачей заявки (по состоянию на 01.07.2012г.) с отметкой налогового органа о ее принятии на 6 листах в 1 экз.

Генеральный директор



В.Н.Колесов

Государственный
299-93-67



Перечень систем теплоснабжения, определяющих границы зоны деятельности ОАО «Теплоэнерго», как единой теплоснабжающей организации

№ пп	Источник	Принадлежность источника	Административный район	Примечание
1	Котельная пр. Союзный, 43	ОАО «Теплоэнерго»	Сормовский	
2	Котельная "Щеколковского, 5", ул. Коперника, д. 1а	ОАО «Теплоэнерго»	Сормовский	
3	Котельная ул. Рязанского-Корсакова, 50	ОАО «Теплоэнерго»	Сормовский	
4	Котельная ул. Пугачева, д.1	ОАО «Теплоэнерго»	Сормовский	
5	Котельная ул. Пугачева, д.2	ОАО «Теплоэнерго»	Сормовский	
6	Котельная Бани №7, ул. Ставильянского, д.3	ОАО «Теплоэнерго»	Сормовский	
7	Котельная 9 МР Сормово, ул. Базарная, д.6	ОАО «Теплоэнерго»	Сормовский	
8	Котельная 7 МР Сормово №1, ул. Гуртеле, д.65	ОАО «Теплоэнерго»	Сормовский	
9	Котельная 7 МР Сормово №2, ул. Гуртеле, д.23	ОАО «Теплоэнерго»	Сормовский	
10	Котельная Роддом №6, ул. Суворова, д.19а	ОАО «Теплоэнерго»	Сормовский	
11	Котельная 3 МР Сормово, ул. Наваева, д.14б	ОАО «Теплоэнерго»	Сормовский	
12	Котельная 4 МР Сормово, ул. Баранца, 9А	ОАО «Теплоэнерго»	Сормовский	
13	Котельная Центр Сормово, ул. Энгельса, д.15	ОАО «Теплоэнерго»	Сормовский	
14	Котельная Квартал Энгельса, ул. Энгельса, д.1а	ОАО «Теплоэнерго»	Сормовский	
15	Котельная поселок Народный, ул. Панаева, д.8а	ОАО «Теплоэнерго»	Сормовский	
16	Котельная школа №116, ул. Мельниковская, д.15	ОАО «Теплоэнерго»	Сормовский	
17	Котельная школа №90, пер. Общественный, д.6а	ОАО «Теплоэнерго»	Сормовский	
18	Котельная пос. Дубрава, ул. Дубрава, д.17	ОАО «Теплоэнерго»	Сормовский	
19	Котельная ул. Федосеево, д.89а	ОАО «Теплоэнерго»	Сормовский	
20	Котельная ул. Лесная, д.6а	ОАО «Теплоэнерго»	Мясковский	
21	Котельная ул. Баранца, д.11	ОАО «Теплоэнерго»	Мясковский	

№ п/п	Источники	Принадлежность потребителя	Административный район	Примечание
22	Котельная ул. Водякова, д.5	ОАО "Теплоэнерго"	Московский	
23	Котельная ул. Красных Зорь, д.4а	ОАО "Теплоэнерго"	Московский	
24	Котельная ул. Гастелло, д.1а	ОАО "Теплоэнерго"	Московский	
25	Котельная пр. Героя, д.13	ОАО "Теплоэнерго"	Московский	
26	Котельная ул. Лесной горюлок, 6А	ОАО "Теплоэнерго"	Канавинский	
27	Котельная ул. Чкалова, 9г	ОАО "Теплоэнерго"	Канавинский	
28	Котельная "Квартал Д", пр. Ленина, 5а	ОАО "Теплоэнерго"	Канавинский	
29	Котельная ул. Клизовская, д.86а	ОАО "Теплоэнерго"	Канавинский	
30	Котельная ул. Таловская, д.15а	ОАО "Теплоэнерго"	Канавинский	
31	Котельная ул. Вольская, д.15а	ОАО "Теплоэнерго"	Канавинский	
32	Котельная 15-й квартал Московское шоссе, ул. Тихорецкая, д.3а	ОАО "Теплоэнерго"	Канавинский	
33	Котельная пристрой 15-й квартал Московское шоссе, ул. Тихорецкая, д.3а	ОАО "Теплоэнерго"	Канавинский	
34	Котельная ул. Земельная, д.56	ОАО "Теплоэнерго"	Канавинский	
35	Котельная ул. Ивана Ромашов, д.3а	ОАО "Теплоэнерго"	Канавинский	
36	Котельная "Водопроточная", Московское шоссе, д.15а	ОАО "Теплоэнерго"	Канавинский	
37	Котельная "Фабрика Резорт", ул.Горьковского, д.61а	ОАО "Теплоэнерго"	Канавинский	
38	Котельная ул. Мурашкинская, 135	ОАО "Теплоэнерго"	Канавинский	
39	Котельная "17 квартал", ул. Куйбышева, 41а	ОАО "Теплоэнерго"	Московский	
40	Котельная Бульвар Мира, 4а	ОАО "Теплоэнерго"	Канавинский	
41	Котельная ул. Колотолская, 5	ОАО "Теплоэнерго"	Канавинский	
42	Котельная ул. Колотолская, 4а	ОАО "Теплоэнерго"	Канавинский	
43	Котельная ул. Чкалова, 37а	ОАО "Теплоэнерго"	Канавинский	
44	Котельная ул. Невская, 9а	ОАО "Теплоэнерго"	Канавинский	
45	Котельная ул. Путиловская, 31а	ОАО "Теплоэнерго"	Канавинский	
46	Котельная Большая №10, ул. Чонгарская, 43а	ОАО "Теплоэнерго"	Канавинский	
47	Котельная пер. Рубо, 3	ОАО "Теплоэнерго"	Канавинский	
48	Котельная ул. Металлистов, 46	ОАО "Теплоэнерго"	Канавинский	
49	Котельная Московское шоссе, 219а	ОАО "Теплоэнерго"	Московский	
50	Котельная пер. Туртайский, д.3 а	ОАО "Теплоэнерго"	Ленинский	
51	Котельная ул. Октябрьской Революции, 646	ОАО "Теплоэнерго"	Ленинский	

№ п/п	Источники	Принадлежность источника	Административный район	Примечание
52	Котельная ул. Академика Бака, д.4а	ОАО "Теплоэнерго"	Ленинский	
53	Котельная ул. Павлова, д.11	ОАО "Теплоэнерго"	Ленинский	
54	Котельная ул. Премудрова, д.12а	ОАО "Теплоэнерго"	Ленинский	
55	Котельная Редом №4, ул. Октябрьской Революции, д.66	ОАО "Теплоэнерго"	Князьевский	
56	Котельная ул. Геройская, д.11а	ОАО "Теплоэнерго"	Ленинский	
57	Котельная "Ипподром", ул. Дачная, д.51, корп.10	ОАО "Теплоэнерго"	Ленинский	
58	Котельная ул. Горького, д.4а	ОАО "Теплоэнерго"	Нижегородский	
59	Котельная ул. Дюшана, д.9а	ОАО "Теплоэнерго"	Нижегородский	
60	Котельная ул. Сулейманова, д.21 (21а,21б)	ОАО "Теплоэнерго"	Нижегородский	
61	Котельная пер. Пастухинский, д.11	ОАО "Теплоэнерго"	Нижегородский	
62	Котельная ул. Тургеневы 13, пер. Бойковский, д.9д	ОАО "Теплоэнерго"	Нижегородский	
63	Котельная ул. Нестерова, д.31	ОАО "Теплоэнерго"	Нижегородский	
64	Котельная Почтовой съезд 2, ул. Рождественская, д.24	ОАО "Теплоэнерго"	Нижегородский	
65	Котельная ул. Нижегородская, д.29	ОАО "Теплоэнерго"	Нижегородский	
66	Котельная ул. Рождественская, д.40а	ОАО "Теплоэнерго"	Нижегородский	
67	Котельная НИИ Полиэтра, ул. Семашко, д.22а	ОАО "Теплоэнерго"	Нижегородский	
68	Котельная ул. Огородная 9/10, ул. Радужная, д.2а	ОАО "Теплоэнерго"	Нижегородский	
69	Котельная ул. Соревнования, д.4а	ОАО "Теплоэнерго"	Нижегородский	
70	Котельная ул. Мавина, д.1	ОАО "Теплоэнерго"	Нижегородский	
71	Котельная ул. Гагола, д.9д	ОАО "Теплоэнерго"	Нижегородский	
72	Котельная ул. Б. Полевая, д.16	ОАО "Теплоэнерго"	Нижегородский	
73	Котельная ул. Максима Горького, д.63д	ОАО "Теплоэнерго"	Нижегородский	
74	Котельная ул. Б. Полевая, д.32	ОАО "Теплоэнерго"	Нижегородский	
75	Котельная ул. Гребешковской створе, д.7	ОАО "Теплоэнерго"	Нижегородский	
76	Котельная ул. Рождественская, д.2	ОАО "Теплоэнерго"	Нижегородский	
77	Котельная ул. 3-я Ямская, д.7	ОАО "Теплоэнерго"	Нижегородский	
78	Котельная ул. Дачная, д.1/25а	ОАО "Теплоэнерго"	Нижегородский	
79	Котельная Физкульты сооруженная, Арзамасская дуга	ОАО "Теплоэнерго"	Нижегородский	
80	Котельная санаторий "Нижегородский", к.п. Зеленый город	ОАО "Теплоэнерго"	Нижегородский	

№ п/п	Источники	Приватизацию не прошедшая	Административный район	Примечание
81	Котельная ул. Воровского, д.3	ОАО "Теплоэнерго"	Нижегородский	
82	Котельная ул. Горького, д.30	ОАО "Теплоэнерго"	Нижегородский	
83	Котельная ДЮ "Зеленый город", к.п. Зеленый город	ОАО "Теплоэнерго"	Нижегородский	
84	Котельная Мордовская область санаторно-лесная школа, к.п. Зеленый город, дом 7, литер С	ОАО "Теплоэнерго"	Нижегородский	
85	Котельная санаторий "Рейва", к.п. Зеленый город	ОАО "Теплоэнерго"	Нижегородский	
86	Котельная ДЮЛ "Чайка", к.п. Зеленый город	ОАО "Теплоэнерго"	Нижегородский	
87	Нагорная теплоэлектростанция (НТЭС), ул. Ветеринарная, д.5	ОАО "Теплоэнерго"	Советский, Нижегородский	
88	Котельная Карамзинград, ул. Вансеев, д.209/6	ОАО "Теплоэнерго"	Советский	
89	Котельная школа №151, ул. Павлина, д.106	ОАО "Теплоэнерго"	Советский	
90	Котельная ул. Павлина, д.196	ОАО "Теплоэнерго"	Советский	
91	Котельная ул. Гензлай, д.37	ОАО "Теплоэнерго"	Советский	
92	Котельная Инфракоммунальщик №2, ул. Барышевская, д.8в	ОАО "Теплоэнерго"	Советский	
93	Котельная ул. Вансеев, д.63	ОАО "Теплоэнерго"	Советский	
94	Котельная Высоковской проседа 39, пер. Звенигородский, д.8в	ОАО "Теплоэнерго"	Советский	
95	Котельная ул. Батумская 5, ул. Углова, д.7	ОАО "Теплоэнерго"	Привокзальный	
96	Котельная ул. Батумская, д.76	ОАО "Теплоэнерго"	Привокзальный	
97	Котельная ул. Витская, ул. Голованова, д.25а	ОАО "Теплоэнерго"	Привокзальный	
98	Котельная ул. Горная, д.13	ОАО "Теплоэнерго"	Привокзальный	
99	Котельная ул. Цветочная, д.3	ОАО "Теплоэнерго"	Привокзальный	
100	Котельная Академия МВД, Анкудиновское шоссе, д.36	ОАО "Теплоэнерго"	Привокзальный	
101	Котельная пр. Гагарина, д.178Б	ОАО "Теплоэнерго"	Привокзальный	
102	Котельная ул. Гагарина, д.60 корпус 22	ОАО "Теплоэнерго"	Советский	
103	Котельная МР 2 Щербинка, ул. Военных командиров, д.9	ОАО "Теплоэнерго"	Привокзальный	

№ п/п	Источники	Принадлежность источника	Административный район	Примечание
104	Котельная Болонница №35, ул.Ростов-Блаженская, д.47а	ОАО "Теплоэнерго"	Совский	
105	Котельная пр. Гагарина, д.156	ОАО "Теплоэнерго"	Привокзальный	
106	Котельная ул. Радецкого, д.24	ОАО "Теплоэнерго"	Привокзальный	
107	Котельная ул. Терешковой, д.7	ОАО "Теплоэнерго"	Привокзальный	
108	Котельная МР Юго-Запад, ул. 40-лет Победы, д.15	ОАО "Теплоэнерго"	Привокзальный	
109	Котельная Медицинская Академия, ул. Гагарина, д.70а	ОАО "Теплоэнерго"	Привокзальный	
110	Котельная пр. Гагарина, д.97 корп. 14	ОАО "Теплоэнерго"	Привокзальный	
111	Котельная ул. Золотова, д.5	ОАО "Теплоэнерго"	Нижегородский	
112	Котельная ул. Рождественская, д.8	ОАО "Теплоэнерго"	Нижегородский	
113	Котельная "Школа №40", ул. Варварская, д.156	ОАО "Теплоэнерго"	Нижегородский	
114	Котельная "Художественный Музей", Кремль, корп. 3	ОАО "Теплоэнерго"	Нижегородский	
115	Котельная ул. Ярославская, д.23	ОАО "Теплоэнерго"	Нижегородский	
116	Котельная ул. М.Якунина, 95	ОАО "Теплоэнерго"	Нижегородский	
117	Котельная ул. Верхне-Волжская набережная, 7д	ОАО "Теплоэнерго"	Нижегородский	
118	Котельная ул. Верхне-Волжская набережная, 18а	ОАО "Теплоэнерго"	Нижегородский	
119	Котельная ул. Ульянова, 47	ОАО "Теплоэнерго"	Нижегородский	
120	Котельная ул. Радецкого, 285	ОАО "Теплоэнерго"	Нижегородский	
121	Котельная ул. Нижне-Волжская набережная, 2а	ОАО "Теплоэнерго"	Нижегородский	
122	Котельная Дом-интернат для престарелых и инвалидов "Зеленый город"	ОАО "Теплоэнерго"	Нижегородский	
123	Котельная "Дворец Спорта", пр. Гагарина, 25с	ОАО "Теплоэнерго"	Совский	
124	Котельная "Лесная школа", Амуданьское шоссе, 24	ОАО "Теплоэнерго"	Привокзальный	
125	Котельная "Центр Мать и дитя", ул. Промышленка, 136	ОАО "Теплоэнерго"	Привокзальный	
126	Котельная ул. Иванова, 365	ОАО "Теплоэнерго"	Сорочинский	
127	Котельная ул. Теплая, д. 8а	ОАО "Теплоэнерго"	Княгининский	

№ п/п	Источники	Привлекательность источника	Административный район	Примечание
128	Котельная 2-я территория ВЦСПС, к.п. Зеленый город	ОАО "Теплоэнерго"	Нижегородский	Потребители от кольцевой подстанции через сеть ОАО "Теплоэнерго".
129	Котельная ул. Федосеево, д. 44а	ОАО "Железобетонстрой № 3"	Сормовский	Потребители от кольцевой подстанции через сеть ОАО "Теплоэнерго".
130	Котельная ул. Федосеево, д. 64	ФГУП завод "Электромаш"	Сормовский	Потребители от кольцевой подстанции через сеть ОАО "Теплоэнерго".
131	Котельная ул. Чадаева, д. 10в	ОАО "Нижегородский электротехнический завод "Сокол"	Московский	Потребители от кольцевой подстанции через сеть ОАО "Теплоэнерго".
132	Котельная ул. Чадаева, д. 1	ОАО "Нижегородский электротехнический завод "Сокол"	Московский	Потребители от кольцевой подстанции через сеть ОАО "Теплоэнерго".
133	Котельная Бурнаковский проезд, д. 15	ОАО "ОКБМ Африкантов"	Московский	Потребители от кольцевой подстанции через сеть ОАО "Теплоэнерго".
134	Котельная Московское шоссе, д. 83а	ОАО "Оргсинтез"	Московский	Потребители от кольцевой подстанции через сеть ОАО "Теплоэнерго".
135	Котельная ул. Литвинова, д. 74	ОАО "Нормаль"	Канавинский	Потребители от кольцевой подстанции через сеть ОАО "Теплоэнерго".
136	Котельная ул. Интернациональная, д. 95	ОАО "Мельничест"	Ленинский, Канавинский	Потребители от кольцевой подстанции через сеть ОАО "Теплоэнерго".
137	Котельная ул. Заводская, д. 19	ОАО "НПП "Полюс"	Ленинский	Потребители от кольцевой подстанции через сеть ОАО "Теплоэнерго".
138	Котельная ул. Ипатьевых дач, д. 1	ЗАО "ЗСА"	Ленинский	Потребители от кольцевой подстанции через сеть ОАО "Теплоэнерго".
139	Котельная ул. Ильинская, д. 65А	ГОУ ВПО ННГАСУ	Нижегородский	Потребители от кольцевой подстанции через сеть ОАО "Теплоэнерго".
140	Котельная ул. Ильинская, д. 45А	ООО "Энергия"	Нижегородский	Потребители от кольцевой подстанции через сеть ОАО "Теплоэнерго".
141	Котельная ул. Гаршина, д. 40	ООО "НСХП-Девелопмент"	Нижегородский	Потребители от кольцевой подстанции через сеть ОАО "Теплоэнерго".
142	Котельная ул. Яблочкова, д. 18	ООО "Высокоскоростной кирпичный завод"	Нижегородский	Потребители от кольцевой подстанции через сеть ОАО "Теплоэнерго".
143	Котельная ул. Нартова, д. 6	ООО "ПКП "Энергитика"	Светский	Потребители от кольцевой подстанции через сеть ОАО "Теплоэнерго".
144	Котельная пр. Гагарина, д. 50	ООО "ЦПО "Меркурий"	Светский	Потребители от кольцевой подстанции через сеть ОАО "Теплоэнерго".
145	Котельная ул. Мелишнская, д. 2	ОАО "170 Резиновый завод средств обеспечения полетов"	Светский	Потребители от кольцевой подстанции через сеть ОАО "Теплоэнерго".
146	Котельная ул. Б. Панина, д. 3	ОАО "Верхневолгоэлектронгаз-НН"	Светский	Потребители от кольцевой подстанции через сеть ОАО "Теплоэнерго".
147	Котельная ул. Тропинина, д. 47	ФГУП Федеральный Научно-производственный центр "Научно-исследовательский институт измерительных систем им. Ю.Е.Семенов"	Проектный	Потребители от кольцевой подстанции через сеть ОАО "Теплоэнерго".

№ пп	Источник	Принадлежность источника	Административный район	Примечание
148	Котельная пр. Гагарина, д. 174	ОАО "НИПО имени М.В.Фрунзе"	Провокский	Потребители от котельной подключены через сети ОАО "Теплоэнерго".
149	Котельная пос. Черствинский, д.14	ЗАО "Класс плюс"	Провокский	Потребители от котельной подключены через сети ОАО "Теплоэнерго".
150	Котельная ул. Тургеева, д. 30	ОАО "Завод им.Г.И.Петровского"	Провокский	Потребители от котельной подключены через сети ОАО "Теплоэнерго".
151	Котельная ул. Дельтова, 14	ООО "Нижновотеплоэнерг"	Нижесторжский	Котельные Дельтова 14 и КСТК связаны с сетями ОАО "Теплоэнерго" через перекачку от ТК 430. ЦТП 44 и ЦТП 43 и тепловые сети от котельной Дельтова 14 ОАО "Теплоэнерго"
152	Котельная ул. Родивцова, 1986	ООО "Нижновотеплоэнерг"	Нижесторжский	Котельные Дельтова 14 и КСТК связаны с сетями ОАО "Теплоэнерго" через перекачку от ТК 430. ЦТП 44 и ЦТП 43 и тепловые сети от котельной Дельтова 14 ОАО "Теплоэнерго"
153	Котельная ООО "Салютный "Зеленый город" в.п. Зеленый город.	ООО "Салютный "Зеленый город"	Нижесторжский	Объекты от котельной подключены через сети ОАО "Теплоэнерго".
154	Котельная Московское шоссе, д. 52	ООО "СТН-Энерджи"	Клязвинский	Жилые дома от котельной подключены через сети ОАО "Теплоэнерго".
155	Котельная ул. Зайцева, 31	ЗАО "ЗКПД 4 Инвест"	Сормовский	Потребители от котельной подключены через сети ОАО "Теплоэнерго".
156	Котельная Адмирала Назимова, 13	ОАО "РУМО"	Ленинский	Потребители от котельной подключены через сети ОАО "Теплоэнерго".
157	Сормовская ТЭЦ ул. Коминтерна, 45, к. 1	ОАО "ТТК-6"	Московский, Клязвинский, Сормовский	Потребители от котельной подключены через сети ОАО "Теплоэнерго".
158	Котельная пер. Вахотина, д.4	НПЗ ЗАО "Мавк" г.Н.Новгород	Нижесторжский	Потребители от котельной подключены через сети ОАО "Теплоэнерго".

Форма по КНД 1166004

место штампа

ОАО "Теплоэнерго", 5257087027/525350001

(полное наименование организации, ИНН/КПП;
Ф.И.О. индивидуального предпринимателя
(физического лица), ИНН (при наличии))

Подтверждение даты отправки

ООО "Компания "Тензор" (Оператор связи для сдачи эл.отчетности в НИ)

(наименование специализированного оператора связи; код налогового органа)

настоящим документом подтверждает, что **30.03.2012** в **21.01.00** был отправлен электронный документ в файле

NO_VUNOTCH_5253_5253_5257087027525350001_20120330_993936EE-7DDC-4B84-98B1-28F6CA394EB0

NO_VUNPZ_5253_5253_5257087027525350001_993936EE-7DDC-4B84-98B1-28F6CA394EB0_20120330_F4208B90-FA32-4741-92DC-11EE58DC74C7

(наименование файла)

Отправитель документа (налогоплательщик, представитель):

ОАО "Теплоэнерго", 5257087027/525350001

(наименование организации, ИНН/КПП; ФИО индивидуального предпринимателя (физического лица), ИНН (при наличии))

1BE0009660217

(электронный адрес отправителя)

Получатель документа:

5253

(код налогового органа)

5253

(электронный адрес получателя)

ЭЦП: Уваров Сергей Васильевич, 0, ООО Компания Тензор

место штампа

ОАО "Теплоэнерго", 5257087027/525350001

(полное наименование организации, ИНН/КПП;
Ф.И.О. индивидуального предпринимателя
(физического лица), ИНН (при наличии));
наименование специализированного
оператора связи; код налогового органа

Извещение о получении электронного документа (документов)

5253

(наименование организации, ИНН/КПП; наименование специализированного оператора связи, код налогового органа, ФИО индивидуального предпринимателя (физического лица), ИНН (при наличии))

5253

(электронный адрес)

настоящим документом подтверждает, что **30.03.2012** в **21.27.26** был получен электронный документ (документы) в файле (файлах)

NO_VUNOTCH_5253_5253_5257087027525350001_20120330_993936EE-7DDC-4B84-98B1-28F6CA394EB0 ,
NO_VUNPZ_5253_5253_5257087027525350001_993936EE-7DDC-4B84-98B1-28F6CA394EB0_20120330_F4208B90- ,
FA32-4741-92DC-11EE58DC74C7

(наименование файла (файлов))

Отправитель документа (документов):

ОАО "Теплоэнерго", 5257087027/525350001

(наименование организации, ИНН/КПП; наименование специализированного оператора связи, код налогового органа, ФИО индивидуального предпринимателя (физического лица), ИНН (при наличии))

1BE0009660217

(электронный адрес отправителя)

Получатель документа (документов):

5253

(наименование организации, ИНН/КПП; наименование специализированного оператора связи, код налогового органа, ФИО индивидуального предпринимателя (физического лица), ИНН (при наличии))

5253

(электронный адрес получателя)

16

Утверждена
Приказом ФНС России
от 25.02.2009 г. №ММ-7-6/85@

место штампа
налогового органа

ОАО "Теплоэнерго", 5257087027/525701001

(реквизиты налогоплательщика (представителя):
- полное наименование организации, ИНН/КПП;
- Ф.И.О. индивидуального предпринимателя
(физического лица), ИНН (при наличии))

Квитанция о приеме налоговой декларации (расчета) в электронном виде

Налоговый орган **Межрайонная ИФНС России по крупнейшим налогоплательщикам по Нижегородской области**
(код 5253)
(наименование и код налогового органа)

настоящим документом подтверждает, что

ОАО "Теплоэнерго", 5257087027/525701001
(полное наименование организации, ИНН/КПП; ФИО индивидуального предпринимателя (физического лица), ИНН (при наличии))
представил(а) **30.03.2012** в **21.01.00** налоговую декларацию (расчет)

Бухгалтерская отчетность, первичный, 34, 2011 год
(наименование налоговой декларации, вид документа, отчетный период, отчетный год)

в файле **NO_VUHOTCH_5253_5253_5257087027525350001_20120330_993936EE-7DDC-4B84-98B1-28F6CA394EB0**
(наименование файла)

в налоговый орган **Межрайонная ИФНС России по крупнейшим налогоплательщикам по Нижегородской области**,
(код 5253)
(наименование и код налогового органа)

которая поступила **30.03.2012** и принята налоговым органом **30.03.2012**, регистрационный номер **1459129**.

Должностное лицо

(наименование налогового органа)

(классный чин)

(подпись)

(Ф.И.О.)

М.П.

ЭЦП: Смирнов Владимир Алексеевич, Руководство, Межрайонная ИФНС России по КН по Нижегородской области

Форма по КНД 1166007

место штампа
налогового органа

ОАО "Теплоэнерго", 5257087027/525701001

(полное наименование организации, ИНН/КПП;
Ф.И.О. индивидуального предпринимателя
(физического лица), ИНН (при наличии))

Извещение о вводе сведений, указанных в налоговой декларации (расчете)

Налоговый орган 5253 настоящим документом подтверждает, что
(код налогового органа)

ОАО "Теплоэнерго", 5257087027/525701001

(полное наименование организации, ИНН/КПП; ФИО индивидуального предпринимателя (физического лица), ИНН (при наличии))

в налоговой декларации (расчете)

Бухгалтерская отчетность 0710099, первичный, 34, 2011 год

(наименование и КНД налоговой декларации, вид документа (номер корректировки), отчетный (налоговый) период, отчетный год)

представленной в файле

NO_VUNOTCH_5253_5253_5257087027525350001_20120330_993936EE-7DDC-4B84-98B1-28F6CA394EB0

(наименование файла)

не содержится ошибок (противоречий).

Должностное лицо

(должность)

М.П.

(подпись)

(Ф.И.О.)

ЭЦП: Смирнов Владимир Алексеевич, Руководство, Межрайонная ИФНС России по КН по Нижегородской области

Бухгалтерский баланс
на 31 декабря 2011 г.

Организация	<u>Открытое акционерное общество "Теплоэнерго"</u>	по ОКПО	03266773		
Идентификационный номер налогоплательщика		ИНН	5257087027		
Вид экономической деятельности	<u>Производство пара и горячей воды (тепловой энергии) котельными</u>	по ОКВЭД	40.30.14		
Организационно-правовая форма / форма собственности	<u>Муниципальная</u>	по ОКОПФ / ОКФС	47	14	
Единица измерения:	в тыс. рублей	по ОКЕИ	384		
Местонахождение (адрес)	<u>643,603086,Нижегородская обл.,Нижний Новгород г.,Мира б-р,14,.....</u>				

Пояснения	Наименование показателя	Код	На 31 декабря 2011 г.	На 31 декабря 2010 г.	На 31 декабря 2009 г.
	АКТИВ				
	I. ВНЕОБОРОТНЫЕ АКТИВЫ				
	Нематериальные активы	1110	-	-	-
	Результаты исследований и разработок	1120	-	-	-
	Основные средства	1130	1 339 580	1 515 886	1 508 042
	в том числе:				
	незавершенное строительство	1131	310 025	845 014	745 694
	Доходные вложения в материальные ценности	1140	-	-	-
	Финансовые вложения	1150	-	-	-
	Отложенные налоговые активы	1160	-	-	-
	Прочие внеоборотные активы	1170	-	-	-
	Итого по разделу I	1100	1 339 580	1 515 886	1 508 042
	II. ОБОРОТНЫЕ АКТИВЫ				
	Запасы	1210	124 828	141 207	173 955
	Налог на добавленную стоимость по приобретенным ценностям	1220	14 365	3 762	14 492
	Дебиторская задолженность	1230	1 971 036	1 689 760	1 445 342
	Финансовые вложения (за исключением денежных эквивалентов)	1240	-	-	-
	Денежные средства и денежные эквиваленты	1250	107	59	100
	Прочие оборотные активы	1260	37 737	35 528	38 787
	Итого по разделу II	1200	2 148 073	1 870 316	1 672 675
	БАЛАНС	1600	3 487 653	3 386 201	3 180 717

Форма 0710001 с.2

Пояснения	Наименование показателя	Код	На 31 декабря 2011 г.	На 31 декабря 2010 г.	На 31 декабря 2009 г.
	ПАССИВ				
	III. КАПИТАЛ И РЕЗЕРВЫ				
	Уставный капитал (складочный капитал, уставный фонд, вклады товарищей)	1310	214 388	211 372	211 372
	Собственные акции, выкупленные у акционеров	1320	-	-	-
	Переоценка внеоборотных активов	1340	-	-	-
	Добавочный капитал (без переоценки)	1350	-	-	-
	Резервный капитал	1360	32 158	31 706	25 338
	Нераспределенная прибыль (непокрытый убыток)	1370	749 232	554 826	289 550
	Итого по разделу III	1300	995 778	797 903	526 260
	IV. ДОЛГОСРОЧНЫЕ ОБЯЗАТЕЛЬСТВА				
	Заемные средства	1410	-	-	-
	Отложенные налоговые обязательства	1420	41 097	34 670	-
	Оценочные обязательства	1430	-	-	-
	Прочие обязательства	1450	-	-	-
	Итого по разделу IV	1400	41 097	34 670	-
	V. КРАТКОСРОЧНЫЕ ОБЯЗАТЕЛЬСТВА				
	Заемные средства	1510	1 035 962	1 006 406	985 523
	Кредиторская задолженность	1520	1 243 915	1 413 406	1 529 708
	Доходы будущих периодов	1530	92 838	126 065	139 226
	Оценочные обязательства	1540	72 004	-	-
	Прочие обязательства	1550	6 059	7 750	-
	Итого по разделу V	1500	2 450 778	2 553 627	2 654 457
	БАЛАНС	1700	3 487 653	3 386 201	3 180 717



Руководитель

(подпись)

Колушов Владимир
Николаевич

(расшифровка подписи)

Главный
бухгалтер

(подпись)

РЕМИЗОВА НАТАЛЬЯ
НИКОЛАЕВНА

(расшифровка подписи)

4.2 Заявка на присвоение статуса ЕТО – ООО «Автозаводская ТЭЦ»

АВТОЗАВОДСКАЯ ТЭЦ

ОБЩЕСТВО С ОГРАНИЧЕННОЙ ОТВЕТСТВЕННОСТЬЮ (ООО «АВТОЗАВОДСКАЯ ТЭЦ»)

05.10.2018 № 6459
На № _____ от _____

Заместителю директора Департамента
градостроительного развития
и архитектуры Администрации
г. Нижнего Новгорода
Казанцевой В.А.
603082, г. Нижний Новгород,
Кремль, корп. 5, к. 405

Копия:
ОАО «Газпром промгаз»
117420 г. Москва,
Ул. Наметкина, д.6

ЗАЯВКА
на получение статуса Единой теплоснабжающей организации

Прошу присвоить Обществу с ограниченной ответственностью «Автозаводская ТЭЦ» статус Единой теплоснабжающей организации в границах Автозаводского и Ленинского теплосетевых районов города Нижнего Новгорода согласно приложению № 2,3 к настоящей заявке.

Приложение:

1. Бухгалтерская отчетность за 5 л.
2. Перечень источников теплоснабжения входящих в зону деятельности ООО «Автозаводская ТЭЦ» на 3 л.
3. Перечень потребителей входящих в зону деятельности ООО «Автозаводская ТЭЦ» на 4 л.

Генеральный директор  И.А. Шагин

Юридический адрес: 603004, Россия, г.Н.Новгород, пр. Ленина, 88,
Почтовый адрес: 603950, Россия, г.Н.Новгород, ул. Лоскутова, 1;
тел. (831) 243-03-00, 243-04-05; факс: (831) 295-17-80, 290-84-30

ГЛАВА 11. ОБОСНОВАНИЕ ПРЕДЛОЖЕНИЙ ПО ОПРЕДЕЛЕНИЮ ЕДИНЫХ ТЕПЛОСНАБЖАЮЩИХ ОРГАНИЗАЦИЙ

Приложение № 2 Зона деятельности Единой теплоснабжающей организации ООО «Автозаводская ТЭЦ»

№ пп	Источник	Принадлежность источника	Административный район	Часть города	Связь с сетями	Объем полезного отпуска за год, Гкал.	Длина тепловых сетей в двухтрубном исполнении, км.
1	Автозаводская ТЭЦ, пр. Ленина, 88	ООО «Автозаводская ТЭЦ»	Автозаводский, Ленинский	Заречная	К Автозаводской ТЭЦ подключены тепловые сети ООО Заводские сети, к которым подключены теплотрассы ООО «Теплосети», между которыми имеется перемычка с сетями от котельной «Инплотром» ОАО «Теплоэнерго».	3 374 887	430 км. сетей сетевых организаций ООО «Заводские сети», ООО «Теплосети»
2	Котельная «Северная» ул. Новикова – Прибой, д.18	ООО «Автозаводская ТЭЦ»	Автозаводский	Заречная	Котельная подключена к сетям ООО «Теплосети».	247 541	
3	Котельная «Ленинская» ул. Монастырская, д. 5А	ООО «Автозаводская ТЭЦ»	Автозаводский	Заречная	Котельная подключена к сетям ООО «Заводские сети», к которым подключены теплотрассы ООО «Теплосети», есть перемычки с сетями котельной Херсонская д. 16А, котельной Геройская д.2А, котельная Ржавка, котельной ул. Ленина, д.22В.	334 541	
4	Котельная ул. Архитектурная, д.2Б	ЗАО «Промышленные компьютерные технологии»	Ленинский	Заречная	Котельная подключена к сетям ЗАО «Промышленные компьютерные технологии», связью с сетями других организаций нет	16 223	1,980
5	Котельная «РЭБ Флота» ул. Правдинская, д.27	ЗАО «Промышленные компьютерные технологии»	Ленинский	Заречная	Котельная подключена к сетям ЗАО «Промышленные компьютерные технологии», связью с сетями других организаций нет	4 576	2,102
6	Котельная ул. Херсонская, д. 16А	ЗАО «Промышленные компьютерные технологии»	Ленинский	Заречная	Котельная подключена к сетям ЗАО «Промышленные компьютерные технологии». Связь с сетями ООО «Теплосети» перемычка.	7 588	0,848
7	Котельная Инфекционной больницы № 23, пр. Ильича, д.54А	ЗАО «Промышленные компьютерные технологии»	Автозаводский	Заречная	Котельная подключена к сетям ЗАО «Промышленные компьютерные технологии», связью с сетями других организаций нет	965	0,4335
8	Котельная Больницы № 37 пос.Н. Доскино 13-я линия	ЗАО «Промышленные компьютерные технологии»	Автозаводский	Заречная	Котельная подключена к сетям ЗАО «Промышленные компьютерные технологии», связью с сетями других организаций нет	74	0,00375
9	Котельная Больницы № 26 блочная, пос. Гнилицы, ул. Гнилицкая, д.105	ЗАО «Промышленные компьютерные технологии»	Автозаводский	Заречная	Котельная подключена к сетям ЗАО «Промышленные компьютерные технологии», связью с сетями других организаций нет	171	0,035

Приложение № 2. Зона деятельности Единой теплоснабжающей организации ООО «Автозаводская ТЭЦ»

10	Котельная ул. Геройская, д.2А	ООО «Генерация тепла»	Ленинский	Заречная	Котельная подключена к сетям ООО «Генерация тепла», имеется переключатель с сетями ООО «Теплосети» переключатель.	8 049	1,225
11	Котельная ул. Новикова – Прибой, д.35А	ООО «Генерация тепла»	Ленинский	Заречная	Законсервирована.	564	0,388
12	Котельная ул. Профинтерна, д.7Б	ООО «Генерация тепла»	Ленинский	Заречная	Котельная подключена к сетям ООО «Генерация тепла». Связей с сетями других организаций нет.	1 143	0,109
13	Котельная кв. «Ржавка» ул. Комарова, д.14Б	ООО «Генерация тепла»	Ленинский	Заречная	Котельная подключена к сетям ООО «Генерация тепла», имеется переключатель с сетями ООО «Теплосети».	7 558	2,0175
14	Котельная ул. Завкомовская д.8	ООО «Генерация тепла»	Ленинский	Заречная	Котельная подключена к сетям ООО «Генерация тепла». Связей с сетями других организаций нет.	2 091	0,597
15	Котельная ул. Архитектурная, д.2Д	ООО «Генерация тепла»	Ленинский	Заречная	Котельная подключена к сетям ООО «Генерация тепла». Связей с сетями других организаций нет.	3 130	1,175
16	Котельная ул. Снежная, д.100Б	ООО «Генерация тепла»	Ленинский	Заречная	Котельная подключена к сетям ООО «Генерация тепла». Связей с сетями других организаций нет.	5 556	1,136
17	Котельная ул. Ленина, д.22В	ООО «Генерация тепла»	Ленинский	Заречная	Котельная подключена к сетям ООО «Генерация тепла», имеется переключатель с сетями ООО «Теплосети».	6 526	0,961
18	Котельная ул. Комарова, д.3	ООО «Генерация тепла»	Ленинский	Заречная	Котельная подключена к сетям ООО «Генерация тепла». Связей с сетями других организаций нет.	4 884	2,267
19	Котельная пос. Мостоотряд, д.32А	ООО «Генерация тепла»	Автозаводский	Заречная	Котельная подключена к сетям ООО «Генерация тепла». Связей с сетями других организаций нет.	15 155	3,397
20	Котельная ул. Мончегорская, д.11Г	ООО «Генерация тепла»	Автозаводский	Заречная	Котельная подключена к сетям ООО «Генерация тепла», имеется переключатель с сетями ООО «Теплосети».	21 229	4,293
21	Котельная Больница № 40 ул.Г.Смирнова,д.71А	ООО «Генерация тепла»	Автозаводский	Заречная	Котельная подключена к сетям ООО «Генерация тепла», имеется переключатель с сетями ООО «Теплосети».	3 148	0,046
22	Котельная школы № 16, ул. Ляхова, д. 92А	ООО «Генерация тепла»	Автозаводский	Заречная	Котельная подключена к сетям ООО «Генерация тепла». Связей с сетями других организаций нет.	281	0,0875

Приложение № 2 Зона деятельности Единой теплоснабжающей организации ООО «Автозаводская ТЭЦ»

23	Котельная школы № 114, пос. Стригино ул. Земляничная, д. 1Б	ООО «Генерация тепла»	Автозаводский	Заречная	Котельная подключена к сетям ООО «Генерация тепла». Связей с сетями других организаций нет	606	0,0875
24	Котельная школы № 145, пос. Н.Доскино ул. 19 Линия, д. 25А	ООО «Генерация тепла»	Автозаводский	Заречная	Котельная подключена к сетям ООО «Генерация тепла». Связей с сетями других организаций нет	453	0,05625
25	Котельная ул. Львовская, д.7А	ООО «Генерация тепла»	Автозаводский	Заречная	Котельная подключена к сетям ООО «Генерация тепла». Связей с сетями других организаций нет	4 526	0,759
26	Котельная ул. Шекспира, д.12	ЗАО «Хромган»	Ленинский	Заречная	Котельная подключена к сетям ООО «Генерация тепла». Связей с сетями других организаций нет.	1 207	0,290
27	Котельная пр. Ленина, д.85	ОАО «ПКО Теплообменник»	Ленинский	Заречная	Котельная подключена к сетям ОАО «ПКО Теплообменник». Связей с сетями других организаций нет.	2 213	Информация отсутствует
28	Котельная «Аэропорт»	ОАО «Международный Аэропорт Нижний Новгород»	Автозаводский	Заречная	Котельная подключена к сетям ОАО «Международный Аэропорт Нижний Новгород». Связей с сетями других организаций нет.	6 995	5,5
29	Котельная ул. Заслонова, д.20	ООО «Агрокомплекс Доскино»	Автозаводский	Заречная	Котельная подключена к сетям ООО «Генерация тепла». Связей с сетями других организаций нет.	13 625	13
30	Котельная ул.Лесная - ул. Васильева	ООО «Агентство недвижимости «Виктория»	Автозаводский	Заречная	Связей с сетями других организаций нет.	5 671	Информация отсутствует

Генеральный директор ООО «Автозаводская ТЭЦ»

И.А. Шангин

**Бухгалтерский баланс
на 31 Декабря 2016 г.**

		Форма по ОКУД	0710001		
		Дата (число, месяц, год)	31	12	2016
Организация	<u>Общество с ограниченной ответственностью "Автозаводская"</u>	по ОКПО	14682032		
Идентификационный номер налогоплательщика		ИНН	5256049357/525350001		
Вид экономической деятельности	<u>производство, торговля</u>	по ОКВЭД	35.11.1		
Организационно-правовая форма	<u>общество с ограниченной ответственностью</u>	по ОКФС / ОКФС	12300	16	
Единица измерения:	<u>тыс руб</u>	по ОКЕИ	384		
Местонахождение (адрес)	<u>603004, Нижегородская обл, Нижний Новгород г, Ленина пр-кт, д. 88</u>				

Пояснения	Наименование показателя	Код	На 31 Декабря 2016 г.	На 31 Декабря 2015 г.	На 31 Декабря 2014 г.
	АКТИВ				
	I. ВНЕОБОРОТНЫЕ АКТИВЫ				
	Нематериальные активы	1110	-	-	-
	Результаты исследований и разработок	1120	-	-	-
	Нематериальные поисковые активы	1130	-	-	-
	Материальные поисковые активы	1140	-	-	-
	Основные средства	1150	1 190 085	1 127 163	1 066 987
	в том числе:				
2.1	Основные средства в организации	11501	558 764	617 885	618 803
	Оборудование к установке	11502	-	-	-
2.2	Строительство объектов основных средств	11505	631 322	509 278	447 184
	Приобретение объектов основных средств	11506	-	-	-
	Доходные вложения в материальные ценности	1160	266 005	280 812	295 619
3.1	Финансовые вложения	1170	3 748 449	3 843 449	75 364
	Отложенные налоговые активы	1180	17 662	13 572	15 257
	Прочие внеоборотные активы	1190	9 300	6 362	22 987
	Итого по разделу I	1100	5 231 501	5 271 358	1 475 214
	II. ОБОРОТНЫЕ АКТИВЫ				
4.1	Запасы	1210	299 276	326 125	341 572
	в том числе:				
	Материалы	12101	299 276	326 125	341 572
	Налог на добавленную стоимость по приобретенным ценностям	1220	0	473	805
	в том числе:				
	НДС по приобретенным ОС	12201	-	-	52
	НДС по приобретенным материально-производственным запасам	12203	-	473	753
	Дебиторская задолженность	1230	2 306 173	1 757 125	1 481 689
	в том числе:				
5.1	Расчеты с поставщиками и подрядчиками	12301	2 345	6 659	14 592
5.1	Расчеты с покупателями и заказчиками	12302	997 515	976 484	875 857
5.1	Расчеты по налогам и сборам	12303	2 451	16 093	39 519
5.1	Расчеты по социальному страхованию и обеспечению	12304	-	5	-

5.1	Расчеты с подотчетными лицами	12305	46	17	138
5.1	Расчеты с персоналом по прочим операциям	12306	-	-	863
5.1	Расчеты с разными дебиторами и кредиторами	12308	1 303 816	757 867	550 720
	Финансовые вложения (за исключением денежных эквивалентов)	1240	376 473	481 717	1 284 414
	в том числе:				
	Акции	12401	-	-	-
	Долговые ценные бумаги	12402	21 329	7 712	-
	Предоставленные займы	12403	-	-	949 085
	Приобретенные права в рамках оказания финансовых услуг	12405	355 144	413 055	266 352
	Депозитные счета	12406	-	60 950	68 977
	Денежные средства и денежные	1250	71 427	27 210	26 216
	в том числе:				
	Касса организации	12501		-	4
	Операционная касса	12502		-	-
	Касса организации (в валюте)	12503		-	-
	Расчетные счета	12504	30 427	27 210	26 212
	Прочие специальные счета	12504	41 000		
	Прочие оборотные активы	1260	8 453	4 146	3 930
	Итого по разделу II	1200	3 061 802	2 596 796	3 138 625
	БАЛАНС	1600	8 293 304	7 868 154	4 613 840

Форма 0710001 с.2

Пояснения	Наименование показателя	Код	На 31 декабря 2016 г.	На 31 декабря 2015 г.	На 31 декабря 2014 г.
	ПАССИВ				
	III. КАПИТАЛ И РЕЗЕРВЫ				
	Уставный капитал (складочный капитал, уставный фонд, вклады товарищей)	1310	650 100	650 100	650 100
	Нераспределенная прибыль (непокрытый убыток)	1370	1 328 333	1 129 447	573 385
	Итого по разделу III	1300	1 978 433	1 779 547	1 223 485
	IV. ДОЛГОСРОЧНЫЕ ОБЯЗАТЕЛЬСТВА				
	Заемные средства	1410	5 106 486	4 347 116	1 066 666
	в том числе:				
	Долгосрочные кредиты	14101	-	-	-
	Долгосрочные займы	14102	4 177 889	3 972 688	917 564
	Проценты по долгосрочным займам	14103	928 597	374 428	149 102
	Отложенные налоговые обязательства	1420	41 080	38 678	20 129
	Оценочные обязательства	1430	-	-	-
	Прочие обязательства	1450	-	-	-
	Итого по разделу IV	1400	5 147 565	4 385 795	1 086 795
	V. КРАТКОСРОЧНЫЕ ОБЯЗАТЕЛЬСТВА				
	Заемные средства	1510	-	574 179	1 013 744
	в том числе:				
	Краткосрочные кредиты	15101	-	-	-
	Краткосрочные займы	15102	-	500 000	990 000
	Проценты по краткосрочным кредитам	15103	-	206	38
	Проценты по долгосрочным кредитам	15104	-	-	-
	Проценты по краткосрочным займам	15105	-	73 973	23 706
	Проценты по долгосрочным займам	15106	-	-	-
	Кредиторская задолженность	1520	1 146 740	1 112 716	1 276 926
	в том числе:				
5.3	Расчеты с поставщиками и подрядчиками	15201	813 256	931 871	952 921
5.3	Расчеты с покупателями и заказчиками	15202	16 245	34 721	25 650
5.3	Расчеты по налогам и сборам	15203	96 938	38 541	89 633
5.3	Расчеты по социальному страхованию и обеспечению	15204	9 254	8 415	7 454
5.3	Расчеты с персоналом по оплате труда	15205	21 756	19 800	18 599
5.3	Расчеты с подотчетными лицами	15206	4	7	20
5.3	Задолженность участникам	15207	-	-	-
5.3	Расчеты с разными дебиторами и кредиторами	15208	189 286	79 362	182 649
	Доходы будущих периодов	1530	-	-	-
7	Оценочные обязательства	1540	20 565	15 676	12 649
	Прочие обязательства	1550	-	241	241
	Итого по разделу V	1500	1 167 306	1 702 812	2 303 560
	БАЛАНС	1700	8 293 304	7 868 154	4 613 840

Руководитель _____

(подпись)

**ШАНТИН ИГОРЬ
АНАТОЛЬЕВИЧ**

(расшифровка подписи)

9 марта 2017 г.

Лал